

RECOMMANDATIONS IMPORTANTES A LIRE POUR ACTIVER LES REMBOURSEMENTS ET EVITER LES REJETS

Conditions générales :

- Le cadre réservé à l'adhérent doit être dûment renseigné.
- Le cadre réservé au médecin doit être renseigné par le praticien lui-même notamment la nature de la maladie.
- La validité de la feuille de soins est limitée à 3 mois à compter de la première consultation.
- L'entente préalable est exigée pour toute hospitalisation médicale, chirurgicale, soins dentaires spéciaux, extractions multiples, parodontie orthodontie, prothèses dentaires, prothèses auditives ou orthopédiques ainsi que pour tous les actes effectués en série.
- En cas d'accident, une déclaration précisant les causes et circonstances de l'accident est à joindre à la feuille de soins.

Pharmacie :

- Les vignettes des médicaments doivent être obligatoirement jointes aux ordonnances.
- Pour les médicaments sans vignettes une facture de la pharmacie doit être jointe.

Radiologie et Biologie :

- La facture ainsi qu'une copie des résultats des analyses ou du compte rendu (sous pli confidentiel) doivent être jointes à l'ordonnance médicale pour toute demande de remboursement.
- Un pli confidentiel du médecin prescripteur des analyses ou radios peut être demandé par le médecin conseil de la mutuelle.

Optique :

- L'ordonnance du médecin prescripteur et la facture de l'opticien sont à joindre à la feuille de soins.

Rééducation :

- L'entente préalable renseignée par le médecin prescripteur est exigée avant le début des séances de rééducations.
- Pour le remboursement, la facture et le calendrier des séances effectuées sont à joindre à la feuille de soins.

Dentaire :

- En cas de prothèses ou de traitement canaux, l'accord préalable renseigné sur la feuille de soins est obligatoire avant le début de traitement.
- La facture doit être jointe à la feuille de soins pour toute demande de remboursement.
- La radio-après soins est obligatoire en cas de prothèses ou de traitement canaux.

Maladie et Affection Longue Durée ALD et ALC :

- La déclaration de maladie chronique doit être renseignée par le médecin prescripteur et renouvelée tous les 6 mois.

Adresses Mails utiles

- Réclamation : contact@mupras.com
- Prise en charge : pec@mupras.com
- Adhésion et changement de statut : adhesion@mupras.com

La MUPRAS garantit le respect de la loi n° 09-08 relative à la protection des personnes physiques à l'égard du traitement des données à caractère personnel.



Déclaration de Maladie

N° M21- 0050695

119723
Autres

Maladie Dentaire Optique Autres

Cadre réservé à l'adhérent (e)

Matricule : 01089 Société : RAM
 Actif Pensionné(e) Autre :
 Nom & Prénom : CHOUGUA MOHAMMED
 Date de naissance : 01/01/1948
 Adresse : 149, Lot CHAMA 26100 BERRECHID
 Tél. : 0664172462 Total des frais engagés : 467,60 Dhs

Cadre réservé au Médecin

Cachet du médecin :
 Date de consultation : 09/06/2022
 Nom et prénom du malade : Chougua Mohammed Age :
 Lien de parenté : Lui-même Conjoint Enfant
 Nature de la maladie : Etat de jeûne + trouble
 En cas d'accident préciser les causes et circonstances :
 Dans le cas où la maladie aurait un caractère confidentiel, communiquer les renseignements sous pli confidentiel à l'attention du médecin conseil de la Mutuelle.

J'atteste sur l'honneur l'exactitude des renseignements portés sur la présente déclaration. Je déclare avoir pris connaissance de la clause relative à la protection des données personnelles.

Fait à : Berrechid Le : 09/06/2022

Signature de l'adhérent(e) : *[Signature]*

Dr. Abdelouahab BOUZID
 Médecine Générale
 14, Sala El Eddine Ayoubi
 26100 BERRECHID

Autorisation CNDP N° : AA-215 / 2019

RELEVÉ DES FRAIS ET HONORAIRES

Dates des Actes	Natures des Actes	Nombre et Coefficient	Montant détaillé des Honoraires	Cachet et signature du Médecin attestant le Paiement des Actes
09/06/22	✓	-	150 ✓	 061011870

EXECUTION DES ORDONNANCES

Cachet du Pharmacien ou du Fournisseur	Date	Montant de la Facture
	09/06/2022	317,60

ANALYSES - RADIOGRAPHIES

Cachet et signature du Laboratoire et du Radiologue	Date	Désignation des Coefficients	Montant des Honoraires

AUXILIAIRES MEDICAUX

Cachet et signature du Praticien	Date des Soins	Nombre				Montant détaillé des Honoraires
		A M	P C	I M	I V	

RELEVÉ DES FRAIS ET HONORAIRES

Le praticien est prié de préciser la dent traitée, l'acte pratiqué en indiquant la nature des soins.

Important :

Veillez joindre les radiographies en cas de prothèses ou de traitement canalaires, ainsi que le bilan de l'ODF.

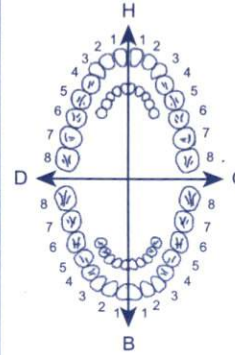
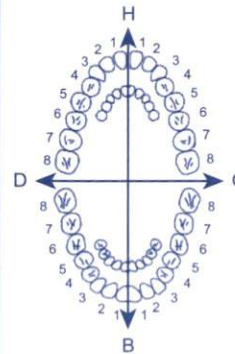
SOINS DENTAIRES	Dents Traitées	Nature des Soins	Coefficient															
				COEFFICIENT DES TRAVAUX <input type="text"/>														
				MONTANTS DES SOINS <input type="text"/>														
				DEBUT D'EXECUTION <input type="text"/>														
				FIN D'EXECUTION <input type="text"/>														
	O.D.F PROTHESES DENTAIRES	DETERMINATION DU COEFFICIENT MASTICATOIRE																
		<table border="1"> <thead> <tr> <th colspan="2">H</th> </tr> </thead> <tbody> <tr> <td>25533412</td> <td>21433552</td> </tr> <tr> <td>00000000</td> <td>00000000</td> </tr> <tr> <th>D</th> <th>G</th> </tr> <tr> <td>00000000</td> <td>00000000</td> </tr> <tr> <td>35533411</td> <td>11433553</td> </tr> <tr> <th colspan="2">B</th> </tr> </tbody> </table>		H		25533412	21433552	00000000	00000000	D	G	00000000	00000000	35533411	11433553	B		COEFFICIENT DES TRAVAUX <input type="text"/>
		H																
		25533412	21433552															
00000000		00000000																
D		G																
00000000		00000000																
35533411		11433553																
B																		
(Création, remont, adjonction) Fonctionnel, Thérapeutique, nécessaire à la profession		MONTANTS DES SOINS <input type="text"/>																
			DATE DU DEVIS <input type="text"/>															
			DATE DE L'EXECUTION <input type="text"/>															

VISA ET CACHET DU PRATICIEN ATTESTANT LE DEVIS

VISA ET CACHET DU PRATICIEN ATTESTANT L'EXECUTION

DOCTEUR ABDELOUAHAD BOUZID

Médecine générale

Diplôme d'échographie générale

Diplôme de traitement de la douleur

Diplôme de médecine de travail

Diplôme d'expertise médico-judiciaire
et médecine légale

Expert judiciaire assermenté près des tribunaux

الدكتور محمد الواحد بوزيد

الطب العام

دبلوم في الفحص بالصدى

دبلوم في علاج الألم

دبلوم في طب الشغل

دبلوم في الخبرة الطبية القضائية

والطب الشرعي

خبير قضائي محلف لدى المحاكم

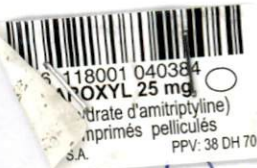

RECHID LE : 09-05-2022

LOT 201883
EXP 05 2023
PPV 180.00

Chouqua 1000mg

180,00 Fluoxet 90 S.V

38,70 - Lexoxy 25 S.V

41,80 - Lexoxy 25 S.V

57,10 - Lexoxy 25 S.V



11-Rue LOT 201459
EXP 07 2025
PPV 57 10

Berrechid - Tél : 05.22.32.73.73 / 06.61.98.29.60

القيسارية بجوار محل

Dr. Abdelouahad BOUZID
Médecine Générale
Boulevard Eddine Ayoubi
22-32-73-73 BERRECHID