

RECOMMANDATIONS IMPORTANTES A LIRE POUR ACTIVER LES REMBOURSEMENTS ET EVITER LES REJETS

Conditions générales :

- Le cadre réservé à l'adhérent doit être dûment renseigné.
- Le cadre réservé au médecin doit être renseigné par le praticien lui-même notamment la nature de la maladie.
- La validité de la feuille de soins est limitée à 3 mois à compter de la première consultation.
- L'entente préalable est exigée pour toute hospitalisation médicale, chirurgicale, soins dentaires spéciaux, extractions multiples, parodontie orthodontie, prothèses dentaires, prothèses auditives ou orthopédiques ainsi que pour tous les actes effectués en série.
- En cas d'accident, une déclaration précisant les causes et circonstances de l'accident est à joindre à la feuille de soins.

Pharmacie :

- Les vignettes des médicaments doivent être obligatoirement jointes aux ordonnances.
- Pour les médicaments sans vignettes une facture de la pharmacie doit être jointe.

Radiologie et Biologie :

- La facture ainsi qu'une copie des résultats des analyses ou du compte rendu (sous pli confidentiel) doivent être jointes à l'ordonnance médicale pour toute demande de remboursement.
- Un pli confidentiel du médecin prescripteur des analyses ou radios peut être demandé par le médecin conseil de la mutuelle.

Optique :

- L'ordonnance du médecin prescripteur et la facture de l'opticien sont à joindre à la feuille de soins.

Rééducation :

- L'entente préalable renseignée par le médecin prescripteur est exigée avant le début des séances de rééducations.
- Pour le remboursement, la facture et le calendrier des séances effectuées sont à joindre à la feuille de soins.

Dentaire :

- En cas de prothèses ou de traitement canaux, l'accord préalable renseigné sur la feuille de soins est obligatoire avant le début de traitement.
- La facture doit être jointe à la feuille de soins pour toute demande de remboursement.
- La radio-après soins est obligatoire en cas de prothèses ou de traitement canaux.

Maladie et Affection Longue Durée ALD et ALC :

- La déclaration de maladie chronique doit être renseignée par le médecin prescripteur et renouvelée tous les 6 mois.

Adresses Mails utiles

- Réclamation : contact@mupras.com
- Prise en charge : pec@mupras.com
- Adhésion et changement de statut : adhesion@mupras.com

La MUPRAS garantit le respect de la loi n° 09-08 relative à la protection des personnes physiques à l'égard du traitement des données à caractère personnel.

MUPRAS : Centre Allal Ben Abdellah - 6ème Etage Angle Rue Mohamed Fakir et Rue Allal Ben Abdellah - Quartier de l'Horloge Casablanca 20000 Tél. : 05 22 20 45 45 (LG) - Fax : 05 22 22 78 18 - www.mupras.com



Déclaration de Maladie

M22- 0017461

Maladie Dentaire Optique Autres

Cadre réservé à l'adhérent (e)

Matricule : 2734 Société : RAM
 Actif Pensionné(e) Autre : Retraite
 Nom & Prénom : ABOU EL FATH LATFA
 Date de naissance : 24-11-1952
 Adresse : habituelle
 Tél. : 0666132869 Total des frais engagés : 300 + 400 + 6840 Dhs

Cadre réservé au Médecin

Cachet du médecin :

Date de consultation : 2/8/22
 Nom et prénom du malade : M. ABOU EL FATH LATFA Age :
 Lien de parenté : Lui-même Conjoint Enfant
 Nature de la maladie : Suspicion HTA
 Affection longue durée ou chronique : ALD ALC Pathologie :
 En cas d'accident préciser les causes et circonstances :
 Dans le cas où la maladie aurait un caractère confidentiel, communiquer les renseignements sous pli confidentiel à l'attention du médecin conseil de la Mutuelle.

J'atteste sur l'honneur l'exactitude des renseignements portés sur la présente déclaration. Je déclare avoir pris connaissance de la clause relative à la protection des données personnelles.

Fait à : engh Le : 2/8/22
 Signature de l'adhérent(e) :

VOLET ADHERENT

Déclaration de maladie M22-0017461

Remplissez ce volet, découpez le et conservez le.
 Il sera nécessaire de le présenter pour toute réclamation ultérieure.

Coupon à conserver par l'adhérent(e).

Matricule : 2734
 Nom de l'adhérent(e) : ABOU EL FATH LATFA
 Total des frais engagés : 300 + 400 + 6840
 Date de dépôt :

Autorisation CNDP N° : A-A-215 / 2019



RELEVÉ DES FRAIS ET HONORAIRES

Dates des Actes	Natures des Actes	Nombre et Coefficient	Montant détaillé des Honoraires	Cachet et signature du Médecin attestant le bon déroulement des Actes
21/8/22	U + ECG	300 DU		

EXECUTION DES ORDONNANCES

Cachet du Pharmacien ou du Fournisseur	Date	Montant de la Facture
	02/08/22	6840

ANALYSES - RADIOGRAPHIES

Cachet et signature du Laboratoire et du Radiologue	Date	Désignation des Coefficients	Montant des Honoraires
		Halter Teurmiel de 2xh DU 2	400

AUXILIAIRES MEDICAUX

Cachet et signature du Praticien	Date des Soins	Nombre				Montant détaillé des Honoraires
		AM	PC	IM	IV	

VOLET ADHERENT

* Il est entendu que le règlement est conditionné par la fourniture de tous les justificatifs exigés par la Mutuelle.

RELEVÉ DES FRAIS ET HONORAIRES

Le praticien est prié de préciser la dent traitée, l'acte pratiqué en indiquant la nature des soins.

Important :

Veuillez joindre les radiographies en cas de prothèses ou de traitement canaux, ainsi que le bilan de l'ODF.

SOINS DENTAIRES	Dents Traitées	Nature des Soins	Coefficient															
				COEFFICIENT DES TRAVAUX <input type="text"/>														
				MONTANTS DES SOINS <input type="text"/>														
				DEBUT D'EXECUTION <input type="text"/>														
				FIN D'EXECUTION <input type="text"/>														
O.D.F PROTHESES DENTAIRES	DETERMINATION DU COEFFICIENT MASTICATOIRE																	
	<table border="1"> <thead> <tr> <th colspan="2">H</th> </tr> </thead> <tbody> <tr> <td>25533412</td> <td>21433552</td> </tr> <tr> <td>00000000</td> <td>00000000</td> </tr> <tr> <th>D</th> <th>G</th> </tr> <tr> <td>00000000</td> <td>00000000</td> </tr> <tr> <td>35533411</td> <td>11433553</td> </tr> <tr> <th colspan="2">B</th> </tr> </tbody> </table>		H		25533412	21433552	00000000	00000000	D	G	00000000	00000000	35533411	11433553	B			COEFFICIENT DES TRAVAUX <input type="text"/>
H																		
25533412	21433552																	
00000000	00000000																	
D	G																	
00000000	00000000																	
35533411	11433553																	
B																		
	<p>[Création, remont, adjonction] Fonctionnel, Thérapeutique, nécessaire à la profession</p>			MONTANTS DES SOINS <input type="text"/>														
				DATE DU DEVIS <input type="text"/>														
				DATE DE L'EXECUTION <input type="text"/>														

VISA ET CACHET DU PRATICIEN ATTESTANT LE DEVIS

VISA ET CACHET DU PRATICIEN ATTESTANT L'EXECUTION

Docteur Hasnaa FARESE

Spécialiste en cardiologie et maladies vasculaires

Diplômé de la faculté de médecine de Casablanca

Diplômé en échocardiographie de la faculté

Victor Ségalen Bordeaux II France

Diplômée en échocardiographie congénitale

et pédiatrique Université Claude Bernard Lyon France

Ex interne au CHU de Casablanca

Ex interne au CHU de Rouen - France



الدكتورة فارس حسناء

إختصاصية في أمراض القلب و الشرايين

خريجة كلية الطب بالبيضاء

خريجة كلية الطب فيكتور سيكالين بوردو فرنسا

في تشخيص أمراض القلب بالصدى

دبلوم أمراض القلب للأطفال و الرضع

من كلية كلود برنار ليون فرنسا

طبيبة داخلية سابقا بمستشفى ابن رشد بالبيضاء

طبيبة سابقا بالمستشفى الجامعي روون بفرنسا

Casablanca le: 2/8/22

Mme ABOUEL FATH LATHA

48,70

(1)

Pharmacie Omaniya Casablanca
Rue 49 La Casablanca Omaniya
Hay-Anas - Casablanca
Tél: 05 22 52 35 29

vimog B6 amp, 1-0-2
x 1 in

(2)

Lipaultyl 1600, 1-0-0
x 3 in

(3)

Aerius 5 mg, 0-0-1
x 3 in

19,70

(4)

Algamit 400, 1p h
1p in

68,40

Dr. Hasnaa FARESE
CARDIOLOGUE
Bd. ElQods Rés. les Rosiers Imm. 1
Casablanca
Tél: 0522 522 530 - 0663 800 124 - Email: faresse.h1@hotmail.com

شارع القدس، إقامة الورد، الطابق 1 الرقم 112 عين الشوق - الدار البيضاء
Bd. ElQods Residence les Rosiers, 1er étage N°112, Ain chock - Casablanca
Tél.: 0522 522 530 - 0663 800 124 - Email: faresse.h1@hotmail.com

48,70

ALGANTIL® 200 20 dragées

PPV 19DH70

EXP 02/2025
LOT 10003 3

Docteur Hasnaa FARESE

Spécialiste en cardiologie et maladies vasculaires

Diplômé de la faculté de médecine de Casablanca

Diplômé en échocardiographie de la faculté

Victor Ségalen Bordeaux II France

Diplômée en échocardiographie congénitale

et pédiatrique Université Claude Bernard Lyon France

Ex interne au CHU de Casablanca

Ex interne au CHU de Rouen - France



الدكتورة فارس حسناء

إختصاصية في أمراض القلب و الشرايين

خريجة كلية الطب بالبيضاء

خريجة كلية الطب فيكتور سيكالين بوردو فرنسا

في تشخيص أمراض القلب بالصدى

دبلوم أمراض القلب للأطفال والرضع

من كلية كلود برنار ليون فرنسا

طبيبة داخلية سابقا بمستشفى ابن رشد بالبيضاء

طبيبة سابقا بالمستشفى الجامعي رومن بفرنسا

Casablanca le: 2/8/22

Mme

ABOU EL FATH LATLA

Holter TA de 24h

Dr. Hasnaa FARESE
CARDIOLOGUE
Bd. ElQods Rés. les Rosiers Imm. 1
N°112 Ain chock - Casablanca
0522 522 530 - INPE : 091198687



02/08/2022

INPE:091199687

FACTURE

PATIENT : Mme ABOUELFATH LAILA.

EXAMEN REALISE : HOLTER TENSIONNEL DE 24H.

HONORAIRE : 400DH.

ARRETE LA PRESENTE FACTURE A LA SOMME DE QUATRE CENTS DIRHAMS.

Dr. Hasnaa FARESE
CARDIOLOGUE
Bd. ElOods Res. les Rosiers Imm. 1
N°122 Ain chock • Casablanca
0522 522 530 • INPE: 091199687

Dr Hasnaa FARESSE

Nom : ABOU EL FATH LAILA

ID : ABOU ELFATH

Début du test: 2022/08/02 15:00

Fin du test

2022/08/03 15:01

Durée:

24Heure 1 Minute

Décision Statistique

Mesures réussies/Total: 60/79 (75.9%)

Statistiques BP

Total Mesures : 60

	Max	Heure	Min	Heure	Moy	SD	SE	CV
Systole (mmHg)	157.0	21:20	65	23:02	123.8	17.7	2.3	0.1
Diastole (mmHg)	108.0	12:21	45	23:02	75.5	13.9	1.8	0.2
FC (BPM)	104.0	13:24	48	10:21	68.4	15.3	2.0	0.2
MAP (mmHg)	135.0	14:42	49	23:02	91.8	15.4	2.0	0.2
PP (mmHg)	71.0	07:41	20	23:02	48.3	--	--	--

Systole > 135/120mmHg 36.7%

Diastole > 85/80mmHg 26.7%

Mesures de jour: 43

	Max	Heure	Minimum	Heure	Moy	SD	SE	CV
Systole (mmHg)	157	21:20	87	16:01	126.1	17.2	2.6	0.1
Diastole (mmHg)	108	12:21	50	16:01	77.6	14.1	2.1	0.2
FC(BPM)	104	13:24	48	10:21	72.7	15.9	2.4	0.2
Moy (mmHg)	135	14:42	67	09:40	93.7	15.3	2.3	0.2
PP (mmHg)	71	07:41	21	15:41	48.5	--	--	--

Systole > 135mmHg 27.9%

Diastole > 85mmHg 30.2%

Mesures de nuit: 17

	Max	Heure	Min	Heure	Moyennes	SD	SE	CV
Systolique (mmHg)	144.0	06:31	65	23:02	118.0	17.6	4.3	0.1
Diatolique (mmHg)	94.0	22:30	45	23:02	70.4	11.8	2.9	0.2
FC (BPM)	76.0	22:30	50	01:00	57.8	5.5	1.3	<0.1
MAP (mmHg)	105.0	00:00	49	23:02	87.2	14.8	3.6	0.2
PP (mmHg)	60.0	06:31	20	23:02	47.6	--	--	--

Systole > 120mmHg 58.8%

Diastole > 80mmHg 17.6%

Dr Hasnaa FARESSE

Nom : ABOU EL FATH LAILA ID : ABOU ELFATH
Début du test: 2022/08/02 15:00 Fin du test 2022/08/03 15:01 Durée: 24Heure1Minute

Information patient

ID : ABOU ELFATH Âge:
Nom : ABOU EL FATH LAILA Homme/Femme: Male
Adresse: Taille: --cm
Poids: --kg
N° sortie patient : Nationalité:
N ° d'entrée: Date de naissance:
N ° de lit: Téléphone:
Département No .: Email:

Médicaments actuels

Examiner le résultat

Toutes les moyennes de BP: 123.8/75.5mmHg
Moyennes Bp du jour : 126.1/77.6mmHg Seuil BP: 135/85mmHg
Moyennes Bp de Nuit : 118.0/70.4mmHg Seuil BP: 120/80mmHg

Valeur de charge BP de jour: Normale<40% Valeur de charge BP de nuit: Normale<50%

SYS(>135mmHg) 27.9% SYS(>120mmHg) 58.8%

DIA(>85mmHg) 30.2% DIA(>80mmHg) 17.6%

SYS Maximum 157mmHg Heure 2022/8/2 21:20 SYS Minimum 65mmHg Heure 2022/8/2 23:02

Maximum DIA 108mmHg Heure 2022/8/3 12:21 Minimum DIA 45mmHg Heure 2022/8/2 23:02

Rythme circadien BP:SYS Nuit Des 6.4% DIA Nuit Des. 9.3% Normal:10%-15%

BP CV: Tous:SYS 14.3% DIA 18.4% Index athérogène: 0.4

Jour:SYS 13.6% DIA 18.2%

Nuit:SYS 14.9% DIA 16.8%

Commentaires & diagnostique

Docteur

Assistant

Date

Dr Hasnaa FARESSSE

Nom : ABOU EL FATH LAILA

ID : ABOU ELFATH

Début du test: 2022/08/02 15:00

Fin du test

2022/08/03 15:01

Durée:

24Heure1Minute

Tendance BP

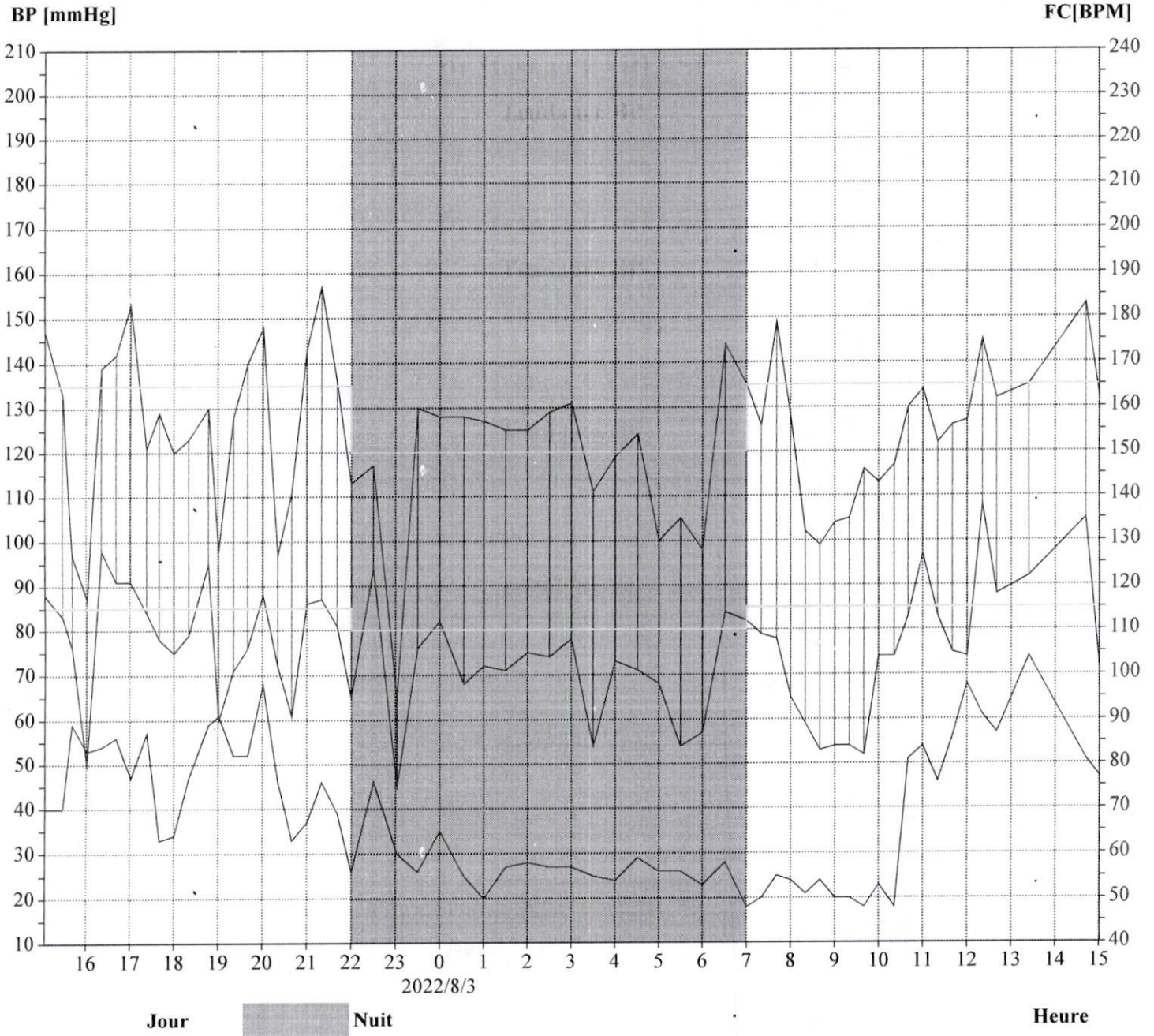

Dr Hasnaa FARESSE

Nom : ABOU EL FATH LAILA

ID : ABOU ELFATH

Début du test: 2022/08/02 15:00

Fin du test

2022/08/03 15:01

Durée:

24Heure1Minute

Histogramme(Tout)

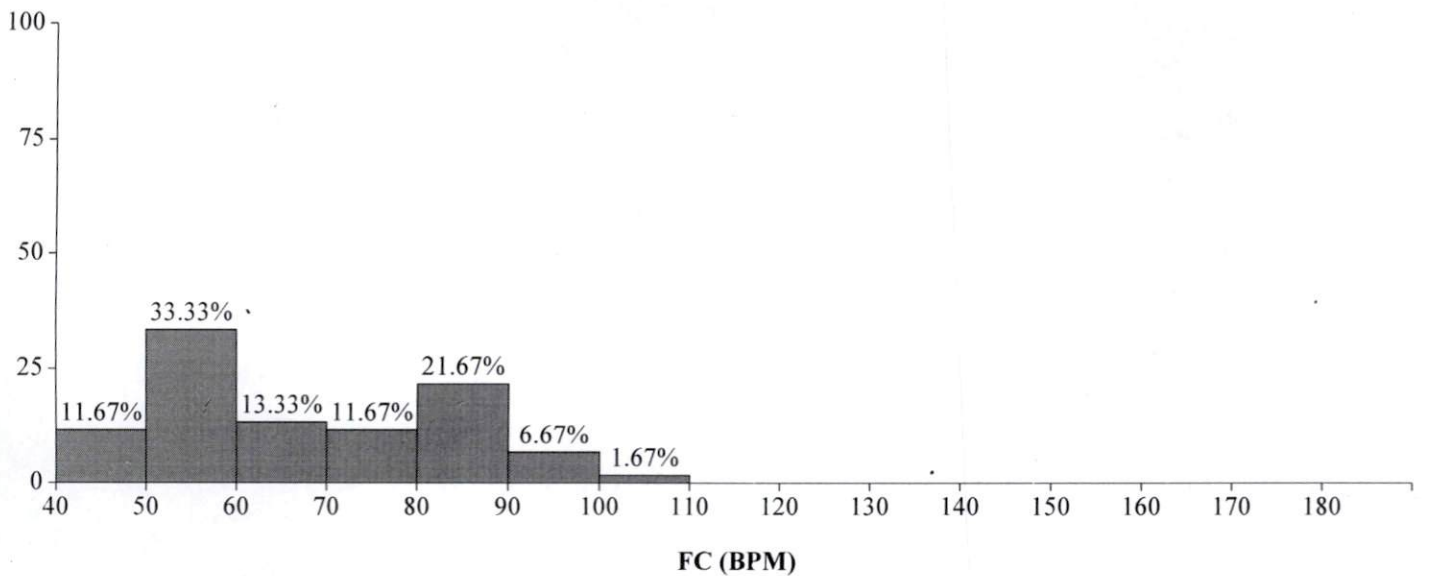
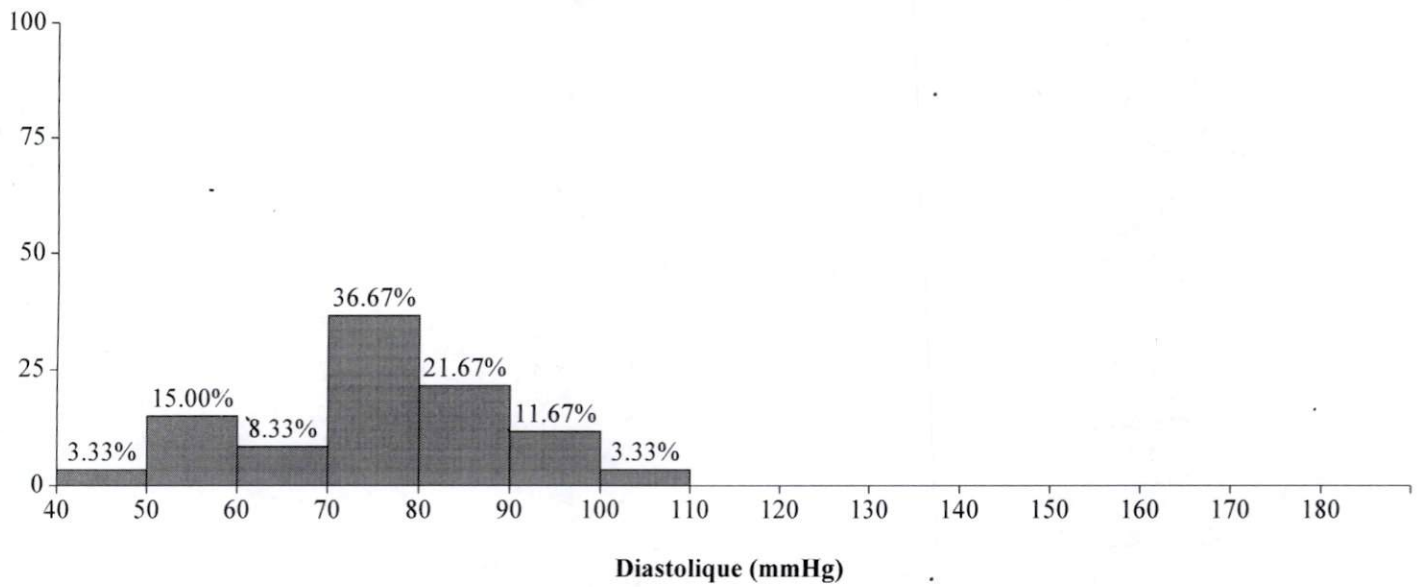
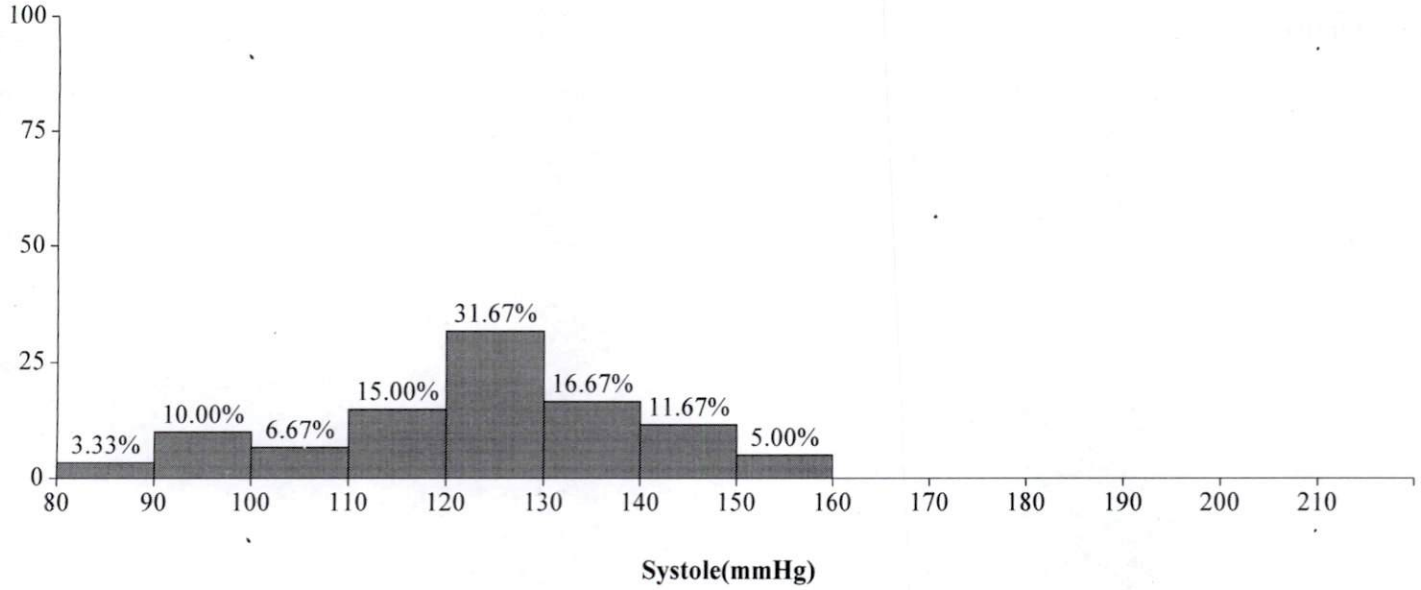

Dr Hasnaa FARESE

Nom : ABOU EL FATH LAILA

ID : ABOU ELFATH

Début du test: 2022/08/02 15:00

Fin du test 2022/08/03 15:01

Durée: 24Heure1Minute

Camembert(Tout)

Max: 157(mmHg)(21:20)

Min: 65(mmHg)(23:02)

Moy: 123.80(mmHg)

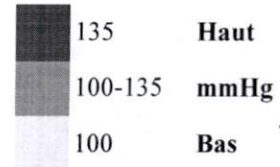
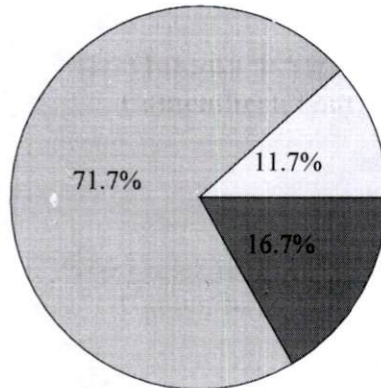

Systole (mmHg)

Max: 108(mmHg)(12:21)

Min: 45(mmHg)(23:02)

Moy: 75.52(mmHg)

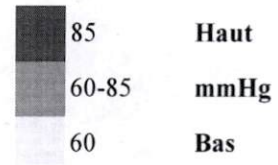
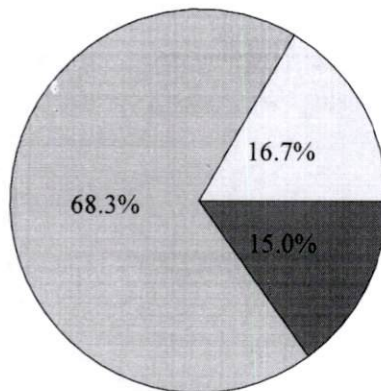

Diastole (mmHg)

Max: 104(BPM)(13:24)

Min: 48(BPM)(10:21)

Moy: 68.45(BPM)

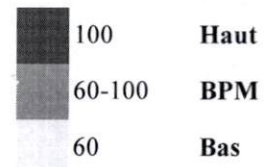
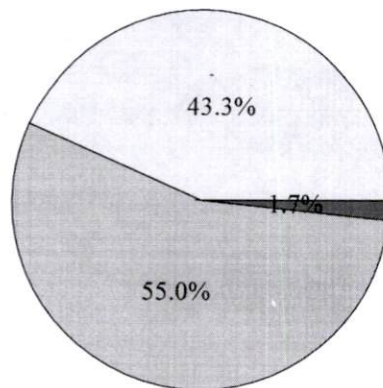

FC (bpm)

Dr Hasnaa FARESE

Nom : ABOU EL FATH LAILA

ID : ABOU ELFATH

Début du test: 2022/08/02 15:00

Fin du test 2022/08/03 15:01

Durée: 24Heure1Minute

Données Mesurées

Num	Date	Heure	Sys	Moy	Dia	PP	FC	Etat	Commentaire
1	2022/8/2	15:04	147	113	88	59	70	0	
2	2022/8/2	15:28	133	93	83	50	70	0	
3	2022/8/2	15:41	97	81	76	21	89	0	
4	2022/8/2	16:01	87	67	50	37	83	0	
5	2022/8/2	16:21	139	114	98	41	84	0	
6	2022/8/2	16:41	142	106	91	51	86	0	
7	2022/8/2	17:01	153	109	91	62	77	0	
8	2022/8/2	17:23	121	98	84	37	87	0	
9	2022/8/2	17:40	129	98	78	51	63	0	
10	2022/8/2	18:00	120	90	75	45	64	0	
11	2022/8/2	18:20	123	93	79	44	77	0	
12	2022/8/2	18:47	130	108	95	35	89	0	
13	2022/8/2	19:01	98	74	60	38	91	0	
14	2022/8/2	19:21	128	86	71	57	82	0	
15	2022/8/2	19:40	140	92	76	64	82	0	
16	2022/8/2	20:01	148	99	88	60	98	0	
17	2022/8/2	20:21	97	79	72	25	76	0	
18	2022/8/2	20:40	111	81	61	50	63	0	
19	2022/8/2	21:00	143	104	86	57	67	0	
20	2022/8/2	21:20	157	105	87	70	76	0	
21	2022/8/2	21:41	136	104	81	55	69	0	
22	2022/8/2	22:00	113	81	65	48	56	0	
23	2022/8/2	22:30	117	105	94	23	76	0	
24	2022/8/2	23:02	65	49	45	20	60	0	
25	2022/8/2	23:30	130	91	76	54	56	0	
26	2022/8/3	00:00	128	105	82	46	65	0	
27	2022/8/3	00:33	128	93	68	60	55	0	
28	2022/8/3	01:00	127	89	72	55	50	0	
29	2022/8/3	01:30	125	89	71	54	57	0	
30	2022/8/3	02:00	125	93	75	50	58	0	
31	2022/8/3	02:30	129	93	74	55	57	0	
32	2022/8/3	03:00	131	94	78	53	57	0	
33	2022/8/3	03:30	111	69	54	57	55	0	
34	2022/8/3	04:00	119	90	73	46	54	0	
35	2022/8/3	04:31	124	99	71	53	59	0	
36	2022/8/3	05:00	100	80	68	32	56	0	
37	2022/8/3	05:30	105	69	54	51	56	0	
38	2022/8/3	06:00	98	70	57	41	53	0	
39	2022/8/3	06:31	144	104	84	60	58	0	
40	2022/8/3	07:00	135	95	82	53	48	0	
41	2022/8/3	07:20	126	98	79	47	50	0	
42	2022/8/3	07:41	149	93	78	71	55	0	
43	2022/8/3	08:00	128	94	65	63	54	0	

Dr Hasnaa FARESE

Nom : ABOU EL FATH LAILA

ID : ABOU ELFATH

Début du test: 2022/08/02 15:00

Fin du test

2022/08/03 15:01

Durée:

24Heure1Minute

Données Mesurées

Num	Date	Heure	Sys	Moy	Dia	PP	FC	Etat	Commentaire
44	2022/8/3	08:20	102	73	59	43	51	0	
45	2022/8/3	08:40	99	68	53	46	54	0	
46	2022/8/3	09:00	104	69	54	50	50	0	
47	2022/8/3	09:20	105	70	54	51	50	0	
48	2022/8/3	09:40	116	67	52	64	48	0	
49	2022/8/3	10:00	113	88	74	39	53	0	
50	2022/8/3	10:21	117	89	74	43	48	0	
51	2022/8/3	10:40	130	116	83	47	81	0	
52	2022/8/3	11:00	134	110	97	37	84	0	
53	2022/8/3	11:20	122	97	83	39	76	0	
54	2022/8/3	11:40	126	97	75	51	86	0	
55	2022/8/3	12:00	127	86	74	53	98	0	
56	2022/8/3	12:21	145	117	108	37	91	0	
57	2022/8/3	12:40	132	101	88	44	87	0	
58	2022/8/3	13:24	135	105	92	43	104	0	
59	2022/8/3	14:42	153	135	105	48	81	0	
60	2022/8/3	15:01	132	86	71	61	77	0	

Dr Hasnaa FARESE

Nom : ABOU EL FATH LAILA ID : ABOU ELFATH
Début du test: 2022/08/02 15:00 Fin du test 2022/08/03 15:01 Durée: 24Heure1Minute

Résumé de la pression artérielle ambulatoire

Durée de l'enregistrement: 24Heure1Minute

Total Mesures réussies: 60

Charge de la Pression Artérielle:

Seuil Systole Jour: 135 mmHg Au-Dessus De Seuil: 27.9%

Seuil Diastole Jour: 85 mmHg Au-Dessus De Seuil: 30.2%

Seuil systole nuit: 120 mmHg Au-Dessus De Seuil: 58.8%

Seuil Diastole nuit: 80 mmHg Au-Dessus De Seuil: 17.6%

Moy

BP Jour 126.1/77.6mmHg PP Jour 48.5 mmHg FC Jour 72.7BPM

BP Nuit 118.0/70.4mmHg PP Nuit 47.6 mmHg FC Nuit 57.8BPM

Interprétation

Profil Tensionnel normal
quelques pics de Sm au Supra-journal
Examen \bar{c} recueilli lors de Sm

Dr. Hasnaa FARESE
CARDIOLOGUE
Bd. El Qods Rés. les Rosiers Imm. 1
N°122 Ain chock • Casablanca
2 522 539 / TPE : 091199687

Dr Hasnaa FARESE

Nom :ABOU ELFATH LAILA
Sex:femell Lit No:
Age: Date:02/08/2022 14:09:13
SN:0000499 Section:
Cli No.: CaseNo.:

Fréquence:	1000Hz	QT Interval:	402ms	Prompt:
Temps d'écha	14s	QTc Interval:	426ms	
FC:	68bpm	P Axis:	50.40jã	
P Interval:	99ms	QRS Axis:	6.50jã	
QRS Interval:	93ms	T Axis:	34.50jã	
T Interval:	212ms	RV5/SV1	0.51/0.82mV	
PR Interval:	163ms	RV5+SV1	1.33mV	

Dr. Hasnaa FARESE
CARDIOLOGUE Docteur
Bd. ElOuds Rés. Les Rosters Imm. 1
N°122 Ain chock • Casablanca
0522 522 530 • INPE : 097199687

