

RECOMMANDATIONS IMPORTANTES A LIRE POUR ACTIVER LES REMBOURSEMENTS ET EVITER LES REJETS

Conditions générales :

- Le cadre réservé à l'adhérent doit être dûment renseigné.
- Le cadre réservé au médecin doit être renseigné par le praticien lui-même notamment la nature de la maladie.
- La validité de la feuille de soins est limitée à 3 mois à compter de la première consultation.
- L'entente préalable est exigée pour toute hospitalisation médicale, chirurgicale, soins dentaires spéciaux, extractions multiples, parodontie orthodontie, prothèses dentaires, prothèses auditives ou orthopédiques ainsi que pour tous les actes effectués en série.
- En cas d'accident, une déclaration précisant les causes et circonstances de l'accident est à joindre à la feuille de soins.

Pharmacie :

- Les vignettes des médicaments doivent être obligatoirement jointes aux ordonnances.
- Pour les médicaments sans vignettes une facture de la pharmacie doit être jointe.

Radiologie et Biologie :

- La facture ainsi qu'une copie des résultats des analyses ou du compte rendu (sous pli confidentiel) doivent être jointes à l'ordonnance médicale pour toute demande de remboursement.
- Un pli confidentiel du médecin prescripteur des analyses ou radios peut être demandé par le médecin conseil de la mutuelle.

Optique :

- L'ordonnance du médecin prescripteur et la facture de l'opticien sont à joindre à la feuille de soins.

Rééducation :

- L'entente préalable renseignée par le médecin prescripteur est exigée avant le début des séances de rééducations.
- Pour le remboursement, la facture et le calendrier des séances effectuées sont à joindre à la feuille de soins.

Dentaire :

- En cas de prothèses ou de traitement canaux, l'accord préalable renseigné sur la feuille de soins est obligatoire avant le début de traitement.
- La facture doit être jointe à la feuille de soins pour toute demande de remboursement.
- La radio-après soins est obligatoire en cas de prothèses ou de traitement canaux.

Maladie et Affection Longue Durée ALD et ALC :

- La déclaration de maladie chronique doit être renseignée par le médecin prescripteur et renouvelée tous les 6 mois.

Adresses Mails utiles

- Réclamation : contact@mupras.com
- Prise en charge : pec@mupras.com
- Adhésion et changement de statut : adhesion@mupras.com

La MUPRAS garantit le respect de la loi n° 09-08 relative à la protection des personnes physiques à l'égard du traitement des données à caractère personnel.

MUPRAS : Centre Allal Ben Abdellah - 6ème Etage Angle Rue Mohamed Fakir et Rue Allal Ben Abdellah - Quartier de l'Horloge Casablanca 20000 - Tél. : 05 22 20 45 45 (LG) - Fax : 05 22 22 78 18 - www.mupras.com



Déclaration de Maladie

N° W21-600784

Maladie Dentaire Optique Autres

Cadre réservé à l'adhérent (e)

Matricule : 1853 Société : _____
 Actif Pensionné(e) Autre : _____
 Nom & Prénom : DAKACH MOHAMED NAJIB
 Date de naissance : 02/06/1953
 Adresse : Bloc E8 RUE NR 4 MAISON NR 99
CITE DAKHLA AGADIR
 Tél. : 0661323124 Total des frais engagés : 3546,20 DHS

Cadre réservé au Médecin

Cachet du médecin : 
 Date de consultation : 22/10/2022
 Nom et prénom du malade : NAJIB I SAIDA Age : 69 ans
 Lien de parenté : Lui-même Conjoint Enfant
 Nature de la maladie : Du myocarde
 En cas d'accident préciser les causes et circonstances : _____

Dans le cas où la maladie aurait un caractère confidentiel, communiquer les renseignements sous pli confidentiel à l'attention du médecin conseil de la Mutuelle.

J'atteste sur l'honneur l'exactitude des renseignements portés sur la présente déclaration. Je déclare avoir pris connaissance de la clause relative à la protection des données personnelles.

Fait à : Agadir Le : 05/10/2022
 Signature de l'adhérent(e) : _____

VOLET ADHERENT

Déclaration de maladie N° W21-600784

Remplissez ce volet, découpez le et conservez le.
 Il sera nécessaire de le présenter pour toute réclamation ultérieure.

Coupon à conserver par l'adhérent(e).

Matricule : 1853
 Nom de l'adhérent(e) : DAKACH
 Total des frais engagés : 3546,20
 Date de dépôt : _____

Autorisation CNUP N° : A-A-215/2019



Dr YOUSSEF BENNANI SMIRES

Spécialiste en cardiologie médicale et interventionnelle

Diplômé de la faculté de médecine de Toulouse

Ancien interne et assistant des hôpitaux de Toulouse

Ancien chef d'unité de cardiologie interventionnelle, CH Carcassonne

02/11/2022

HADIANI SAIDA

3x159.10

- **Bipreterax arginine 10 mg / 2,5 mg - comprimé pelliculé**
1 Comprimé, matin, pendant 3 mois



3x155.90

- **COSTAL 40 mg - Comprimé**
1 Comprimé, soir, pendant 3 mois



946.20

PHARMACIE AL MANSOUR EDDAHBI
Dr. LAMIA OUSSERHIR
61. Av. Al Mansour Eddahbi
Cité Dakhla - AGADIR
Tél: 05 28 22 01 45
INPE: 042007377

DR. BENNANI SMIRES
CARDIOLOGIE MÉDICALE ET INTERVENTIONNELLE
Imm. Nour Av. 29 Fév. - Talborjt - Agadir
Tél: 0528 82 10 30 / INPE: 04 253 3765
ICE: 002665885000052

Dr. Youssef BENNANI SMIRES

📍 Apt N° 1, 1^{er} étage, Immeuble Nour WORKSPACE, Avenue 29 février - Talborjt - Agadir

☎ +212 (0) 5 28 82 10 30 - ☎ +212 (0) 6 48 10 26 26

✉ cardiologie.bennanismires@gmail.com

LOT : 221031
EXP : 07/2025
PPV : 155,90DH

PPV (DH) :

LOT N° :

UT, AV. :



COSTAL® 40 mg
Atorvastatine (DCI)
30 Comprimés pelliculés



Laboratoire pharmaceutique
Lot Bachkou, rue 7, lot 10
Casablanca - Maroc

Pharmacien responsable : O. MOTIL

AMM N° : 105/17DMP/21/NNP

لائحة الجرعات (Tableau A) | Liste

احترموا الجرعات الموصوفة
Respecter les doses prescrites

كوسطال®
أتورفاستاتين
40 ملغ

30 قرصا مليسا

CMC PHARMA
Laboratoire pharmaceutique

عن طريق الفم

LOT : 221031

EXP : 07/2025

PPV : 155,90DH

PPV (DH) :

LOT N° :

UT, AV. :



30 Comprimés pelliculés

COSTAL® 40 mg

(DCI)

Atorvastatine



Laboratoire pharmaceutique

Lot Bachkou, rue 7, lot 10

Casablanca - Maroc

Pharmacien responsable : O. MOTIL

AMM N° : 105/17DMP/21/NNP

لائحة الجرعات (Tableau A) | Liste

احترموا الجرعات الموصوفة
Respecter les doses prescrites

كوسطال[®]

أتورفاستاتين

40 ملغ

30 قرصا ملبسا



Laboratoire pharmaceutique

عن طريق الفم

LOT : 221031

EXP : 07/2025

PPV : 155,90DH

PPV (DH) :

LOT N° :

UT, AV. :



30 Comprimés pelliculés

COSTAL® 40 mg



Laboratoire pharmaceutique
Lot Bachkou, rue 7, lot 10

Casablanca - Maroc

Pharmacien responsable : O. MOTIL

AMM N° : 105/17DMP/21/NNP

لائحة الجرعات (Tableau A) | Liste

احترموا الجرعات الموصوفة
Respecter les doses prescrites

كوسطال[®]

أتورفاستاتين

40 ملغ

30 قرصا مليسا



عن طريق الفم

Bipreterax®

Arginine 10 mg / 2,5 mg

Comprimés pelliculés
Périndopril arginine / Indapamide

30 Comprimés pelliculés

10



Bipreterax®

Arginine 10 mg / 2,5 mg

Comprimés pelliculés
Périndopril arginine / Indapamide

Voie orale.

Tenir hors de la portée et de la vue des enfants.
Lire attentivement la notice avant utilisation.
Un comprimé pelliculé contient 6,79 mg de
périndopril correspondant à 10 mg de
périndopril arginine et 2,5 mg d'indapamide.
Contient du lactose monohydraté : voir la notice
pour plus d'informations.



Les Laboratoires Servier - France
SERVIER MAROC
Imm. ZEVACO, Lot FATH 4
Rte d'Azemmour, 20180 Casablanca



احترموا المقادير المعينة
RESPECTER LES DOSES PRESCRITES

قائمة 1 : لا يصرف إلا بموجب وصفة طبية
Liste I - UNIQUEMENT SUR ORDONNANCE

Bipreterax®

Arginine 10 mg / 2,5 mg

Périndopril arginine / Indapamide
30 Comprimés pelliculés



6 118000 100331

159,50

OT2233006
EXP 05/2024
PPV1590H50

Bipreterax®

Arginine 10 mg / 2,5 mg

Comprimés pelliculés
Périndopril arginine / Indapamide

30 Comprimés pelliculés

10



Bipreterax®

Arginine 10 mg / 2,5 mg

Comprimés pelliculés
Périndopril arginine / Indapamide

Voie orale.

Tenir hors de la portée et de la vue des enfants.
Lire attentivement la notice avant utilisation.
Un comprimé pelliculé contient 6,79 mg de
périndopril correspondant à 10 mg de
périndopril arginine et 2,5 mg d'indapamide.
Contient du lactose monohydraté : voir la notice
pour plus d'informations.



Les Laboratoires Servier - France
SERVIER MAROC
Imm. ZEVACO, Lot FATH 4
Rte d'Azemmour, 20180 Casablanca



احترموا المقادير المعينة
RESPECTER LES DOSES PRESCRITES

قائمة 1 : لا يصرف إلا بموجب وصفة طبية
Liste I - UNIQUEMENT SUR ORDONNANCE

Bipreterax®

Arginine 10 mg / 2,5 mg

Périndopril arginine / Indapamide
30 Comprimés pelliculés



6 118000 100331

159,50

OT2233006
EXP 05/2024
PPV1590H50

Bipreterax®

Arginine 10 mg / 2,5 mg

Comprimés pelliculés
Périndopril arginine / Indapamide

30 Comprimés pelliculés

10



Bipreterax®

Arginine 10 mg / 2,5 mg

Comprimés pelliculés
Périndopril arginine / Indapamide

Voie orale.

Tenir hors de la portée et de la vue des enfants.
Lire attentivement la notice avant utilisation.
Un comprimé pelliculé contient 6,79 mg de
périndopril correspondant à 10 mg de
périndopril arginine et 2,5 mg d'indapamide.
Contient du lactose monohydraté : voir la notice
pour plus d'informations.



Les Laboratoires Servier - France
SERVIER MAROC
Imm. ZEVACO, Lot FATH 4
Rte d'Azemmour, 20180 Casablanca



احترموا المقادير المعينة
RESPECTER LES DOSES PRESCRITES

قائمة 1 : لا يصرف إلا بموجب وصفة طبية
Liste I - UNIQUEMENT SUR ORDONNANCE

Bipreterax®

Arginine 10 mg / 2,5 mg

Périndopril arginine / Indapamide
30 Comprimés pelliculés



6 118000 100331

159,50

OT2233006
EXP 05/2024
PPV1590H50



Dr YOUSSEF BENNANI SMIRES

Spécialiste en cardiologie médicale et interventionnelle

Diplômé de la faculté de médecine de Toulouse

Ancien interne et assistant des hôpitaux de Toulouse

Ancien chef d'unité de cardiologie interventionnelle, CH Carcassonne

02/11/2022

HADIANI SAIDA

- Potassium (K)
- Sodium (Na)
- Créatinine
- rapport albumine/creatinine urinaire sur echantillon
- Bilan lipidique
- NFS
- TSH
- Hb A1c (Hémoglobine glyquée)
- ASAT : SGOT
- ALAT : SGPT
- Acide Urique
- NT-ProBNP
- D Dimères

LABORATOIRE D'ANALYSE MEDICALE
Dr. RIFKOUN
20, Rue Taraboulous (Q.1.) AGADIR
Tél: 05.29.84.48.84/05.28.84.48.89

DR BENNANI SMIRES
CARDIOLOGUE
INPE : 24.12.2016
ICE: 0066588500052

Dr. Youssef BENNANI SMIRES

📍 Apt N° 1, 1^{er} étage, Immeuble Nour WORKSPACE, Avenue 29 février - Talborjt - Agadir

☎ +212 (0) 5 28 82 10 30 - 📞 +212 (0) 6 48 10 26 26

✉ cardiologie.bennanismires@gmail.com



Dr YOUSSEF BENNANI SMIRES

Spécialiste en cardiologie médicale et interventionnelle

Diplômé de la faculté de médecine de Toulouse

Ancien interne et assistant des hôpitaux de Toulouse

Ancien chef d'unité de cardiologie interventionnelle, CH Carcassonne

02/11/2022

HADIANI SAIDA

- Potassium (K)

↳ Sans Gammot

DR. BENNANI SMIRES YOUSSEF
CARDIOLOGIE INTERVENTIONNELLE
Imm. Nour Al 29 février / Talborjt / Agadir
Tel: 0528821030 / MPE: 071253766
ICE: 00268588500052
Dr. Youssef BENNANI SMIRES

📍 Apt N° 1, 1^{er} étage, Immeuble Nour WORKSPACE, Avenue 29 février - Talborjt - Agadir

☎ +212 (0) 5 28 82 10 30 - 📞 +212 (0) 6 48 10 26 26

✉ cardiologie.bennanismires@gmail.com

LABORATOIRE D'ANALYSES MEDICALES RIFKOUN

20 Rue Taraboulous. Q. I.. Agadir
Tél. : 028-84-48-84 - Fax : 028-84-48-89
I.C.E :001533339000029 IF :75744470 INP : 043001189

Agadir le 30 novembre 2022

Mme-Mlle HADIANI SAIDA

| | |
|------------|-----------|
| FACTURE N° | 202248314 |
|------------|-----------|

| Analyses : | | | |
|---------------------------------------|---|-----|----------------|
| Numération formule ----- | B | 80 | |
| D-DIMERES ----- | B | 350 | |
| NT-ProBNP ----- | B | 500 | |
| Sodium ----- | B | 30 | |
| Potassium ----- | B | 30 | |
| Hémoglobine glyquée ----- | B | 100 | |
| Créatinine ----- | B | 30 | |
| Acide urique ----- | B | 30 | |
| Cholestérol total ----- | B | 30 | |
| Cholestérol HDL ----- | B | 50 | |
| Cholestérol LDL ----- | B | 50 | |
| Triglycérides ----- | B | 60 | |
| Transaminases SGOT/ASAT ----- | B | 50 | |
| Transaminases SGPT/ALAT. ----- | B | 50 | |
| Thyreostimuline (TSH3) ----- | B | 200 | |
| Rapport albuminurie/Créatinurie ----- | B | 70 | Total : B 1710 |

| Prélèvements : | | | |
|----------------|----|-----|--|
| Sang----- | Pc | 1,1 | |

| | |
|---------------|-------------|
| TOTAL DOSSIER | 1 500,00 DH |
|---------------|-------------|

Arrêtée la présente facture à la somme de :
Mille Cinq Cents Dirhams

Dr YOUSSEF BENNANI SMIRES EXPLORATIONS CARDIO-VASCULAIRES

Nom HADIANI, SAIDA

Image 1

0
L 1.1 cm
L 4.0 cm
L 1.0 cm

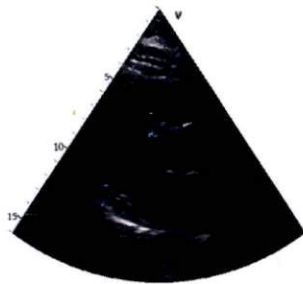

Image 2

0
L 3.2 cm

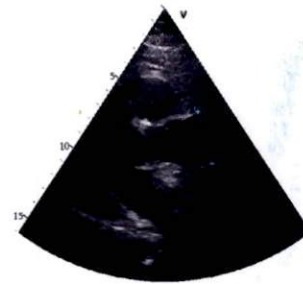

Image 3

0
VME Vit 0.50 m/s
VM Taille 11.4 mm
VM Poste Dec 7.9 mm/s
VMA Vit 1.27 m/s
VME/A Ratio 0.71

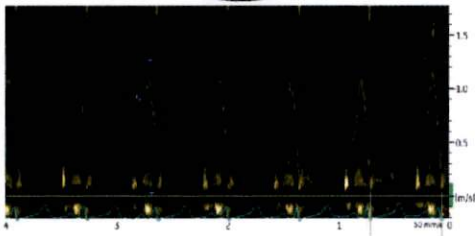
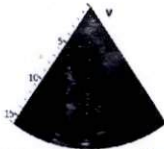

Image 4

0
Onde S 0.12 m/s
E/E 12.26
E' 0.07 m/s

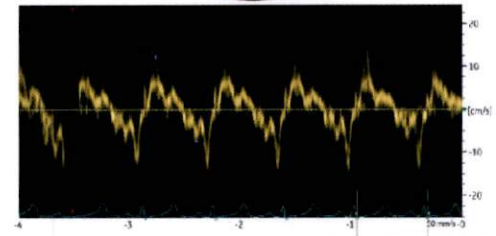
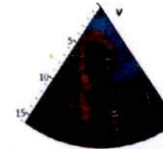

Image 5

0
OG Val ts (S-L) 54 ml
OG Val ts ind (S-L) 32.16 ml/m2
OGs Long (A2C) 4.9 cm
OGs Surf(A2C) 17.1 cm2
OG Val ts (A2C S-L) 50 ml
OG Val ts (A2C cm) 48 ml

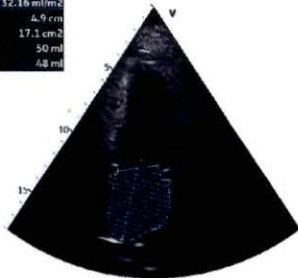

Image 6

0
VA Vmax 1.00 m/s
VA Vmoy 0.80 m/s
VA GDmax 4.00 mmHg
VA GDmoy 2.71 mmHg
VA IIV 23.7 cm
VA Durée 297 ms
FC 91 BPM

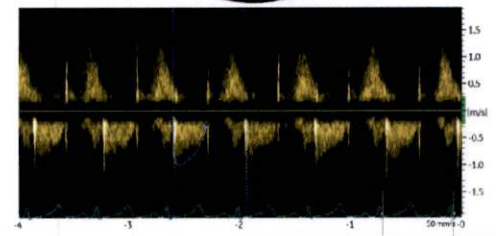
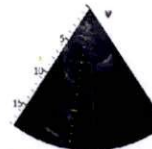

Image 7

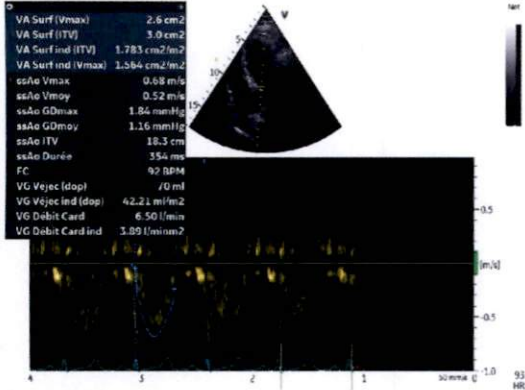

Image 8

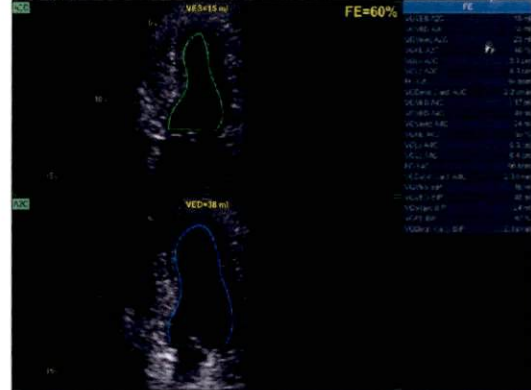

Image 9

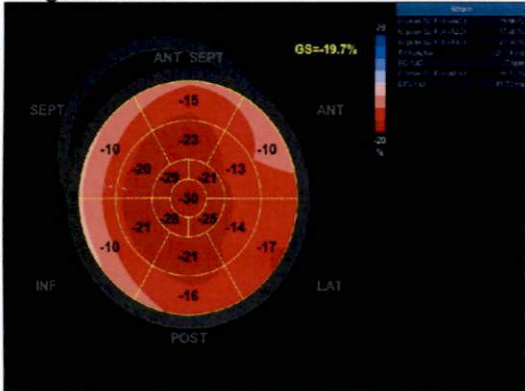

Image 10

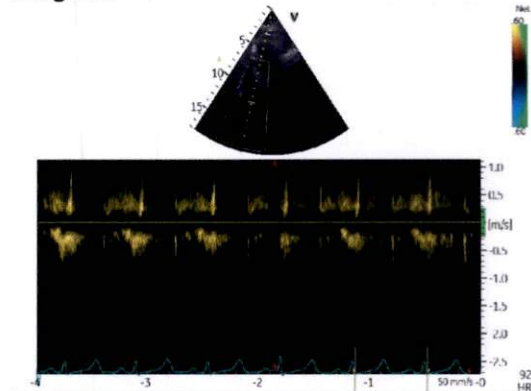

Image 11

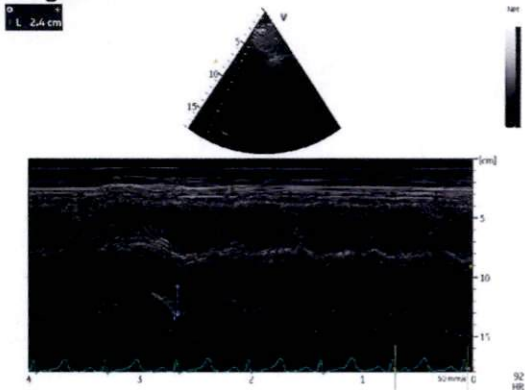
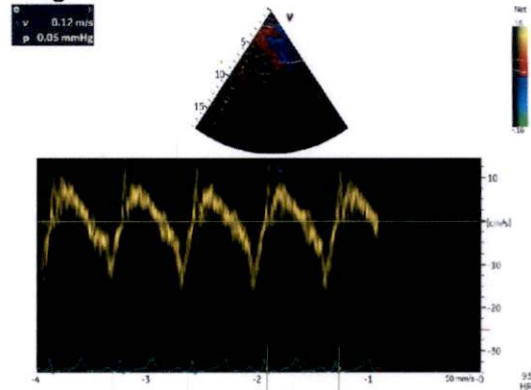

Image 12



2D

| | |
|---------------------|-------------------------|
| ssAo Diam | 2.2 cm |
| OGs Long (A4C) | 5.0 cm |
| OGs Surf(A4C) | 18.2 cm ² |
| OG Vol tS (A4C S-L) | 56 ml |
| OG Vol tS (A4C sim) | 51 ml |
| OGs Long (A2C) | 4.9 cm |
| OGs Surf(A2C) | 17.1 cm ² |
| OG Vol tS (A2C S-L) | 50 ml |
| OG Vol tS (A2C sim) | 48 ml |
| OG Vol tS (S-L) | 54 ml |
| OG Vol tS ind (S-L) | 32.16 ml/m ² |

TM

DOPPLER

| | |
|--------------|----------------------|
| VM E Vit | 0.90 m/s |
| VM Tdec | 114 ms |
| VM Pente Dec | 7.9 m/s ² |
| VM A Vit | 1.27 m/s |
| VM E/A Ratio | 0.71 |
| E' | 0.07 m/s |
| E/E' | 12.26 |
| Onde S | 0.12 m/s |
| ssAo Vmax | 0.68 m/s |
| ssAo Vmoy | 0.52 m/s |
| ssAo GDmax | 1.84 mmHg |
| ssAo GDmoy | 1.16 mmHg |
| ssAo Durée | 354 ms |
| ssAo ITV | 18.3 cm |
| FC | 92 BPM |

| | |
|-------------------------|-----------|
| VA fermeture | 326 ms |
| Peak SL Dispersion Full | 42 ms |
| G peak SL Full (APLAX) | -21 % |
| G peak SL Full (A4C) | -20 % |
| G peak SL Full (A2C) | -18 % |
| G peak SL Full(Avg) | -20 % |
| BA PSSL Full | -10 % |
| BI PSSL Full | -10 % |
| MA PSSL Full | -13 % |
| MI PSSL Full | -21 % |
| AA PSSL Full | -23 % |
| AI PSSL Full | -28 % |
| BAS PSSL Full | -15 % |
| BP PSSL Full | -16 % |
| MAS PSSL Full | -23 % |
| MP PSSL Full | -21 % |
| AAS PSSL Full | -32 % |
| AP PSSL Full | -25 % |
| BS PSSL Full | -10 % |
| BL PSSL Full | -17 % |
| MS PSSL Full | -20 % |
| ML PSSL Full | -14 % |
| AS PSSL Full | -31 % |
| AL PSSL Full | -29 % |
| HR_4Ch_Q | 96 bpm |
| LVVED_4Ch_Q | 40 ml |
| LVVES_4Ch_Q | 17 ml |
| LVEF_4Ch_Q | 59 % |
| LVSV_4Ch_Q | 24 ml |
| LVCO_4Ch_Q | 2.3 l/min |
| LVLs_4Ch_Q | 5.3 cm |
| LVLd_4Ch_Q | 6.4 cm |
| HR_2Ch_Q | 97 bpm |
| LVVED_2Ch_Q | 38 ml |
| LVVES_2Ch_Q | 15 ml |
| LVEF_2Ch_Q | 60 % |
| LVSV_2Ch_Q | 23 ml |
| LVCO_2Ch_Q | 2.2 l/min |
| LVLs_2Ch_Q | 5.1 cm |
| LVLd_2Ch_Q | 6.3 cm |
| LVVED_BiP_Q | 40 ml |
| LVVES_BiP_Q | 16 ml |
| LVEF_BiP_Q | 60 % |
| LVSV_BiP_Q | 24 ml |
| LVCO_BiP_Q | 2.3 l/min |

| | |
|--------------------|---------------------------------------|
| VG Véjec (dop) | 70 ml |
| VG Véjec ind (dop) | 42.21 ml/m ² |
| VG Débit Card | 6.50 l/min |
| VG Débit Card ind | 3.89 l/minm ² |
| VA Vmax | 1.00 m/s |
| VA Vmoy | 0.80 m/s |
| VA GDmax | 4.00 mmHg |
| VA GDmoy | 2.71 mmHg |
| VA Durée | 297 ms |
| VA ITV | 23.7 cm |
| FC | 91 BPM |
| VA Surf (Vmax) | 2.6 cm ² |
| VA Surf (ITV) | 3.0 cm ² |
| VA Surf ind (ITV) | 1.783 cm ² /m ² |
| VA Surf ind (Vmax) | 1.564 cm ² /m ² |

CONCLUSION

- VG non dilaté non hypertrophique
- FEVG à 60 % en Simpson Biplan sans trouble de la cinétique segmentaire . SLG - 19.7 %
- Pas de valvulopathie mitro-aortique significative . IM minime
- OG peu dilatée, libre d'échos.
- VD non dilaté normokinétique

- Pas d'HTAP
- Pericarde sec
- VCI fine et respirante

DR BENWANI SMILES YOUSSEF
CARDIOLOGIE INTERVENTIONNELLE
INPE : 041253766
NCE: 002665865000052

مختبر التحليلات الطبية ريفقون

LABORATOIRE D'ANALYSES MEDICALES RIFKOUN

Dr. RIFKOUN Abdelmjid
Pharmacien Biologiste

Diplômé de la faculté de médecine et
pharmacie de Marseille
Ancien interne et attaché des hôpitaux et
des cliniques du sud de la France
Spécialisé en : Bactériologie, Biochimie, Hématologie, Parasitologie,
Mycologie, Virologie, Immunologie et Toxicologie



الدكتور ريفقون عبد المجيد
صيدلي إحيائي

خريج جامعة الطب والصيدلة بمرسيليا
داخلي وملحق سابقا بمستشفيات جنوب فرنسا
إختصاصي في علم الدم ، الكيمياء الاحيائية
البكتريات الفروسات ، الطفيليات والصناعة

Dossier N° : 22K18A2

Prélèvement effectué à 09:49

YOUSSEF BENNANI SMIRES

Apt N° 1 , 1er étage Imm Nour WORKSPADE



Du : 30/11/22 - Edité le : 30/11/22

Mme-Mlle HADIANI SAIDA

DDN : 1960

Page : 1/4

0

Compte Rendu d'Analyses

HEMATOLOGIE

NUMERATION FORMULE SANGUINE

NUMERATION GLOBULAIRE

| | | | Normales (Femme Adulte) | Antériorité 02/10/2017 |
|-----------------|-----------|----------------------------------|----------------------------|---------------------------|
| GLOBULES BLANCS | : 9 770 | /mm ³ | 4000 - 10000 | 8940 |
| GLOBULES ROUGES | : 4,03 | 10 ⁶ /mm ³ | 4 - 5,2 | 4,03 |
| HEMOGLOBINE | : 11,50 * | g/100 ml | 12 - 16 | 11,80 |
| HEMATOCRITE | : 34,30 * | % | 37 - 47 | 35,10 |
| - VGM | : 85,10 | μ ³ | 79 - 99 | 87,10 |
| - TGMH | : 28,54 | pg | 27 - 32 | 29,30 |
| - CCMH | : 33,53 | % | 32 - 36 | 33,60 |

FORMULE LEUCOCYTAIRE

| POLYNUCLEAIRES NEUTROPHILES | : 65,9 | % | 6 438 | /mm ³ 2000 - 7000 /mm ³ 55,7 |
|-----------------------------|--------|---|-------|--|
| POLYNUCLEAIRES EOSINOPHILES | : 1,1 | % | 107 | /mm ³ 100 - 400 /mm ³ 2,0 |
| POLYNUCLEAIRES BASOPHILES | : 0,2 | % | 20 | /mm ³ < 100 /mm ³ 0,3 |
| LYMPHOCYTES | : 26,7 | % | 2 609 | /mm ³ 1000 - 4000 /mm ³ 33,9 |
| MONOCYTES | : 6,1 | % | 596 | /mm ³ 200 - 1000 /mm ³ 8,1 |

NUMERATION DES PLAQUETTES

| | | | | |
|------------|-----------|------------------|-----------------|--------|
| PLAQUETTES | : 280 000 | /mm ³ | 150000 - 400000 | 239000 |
|------------|-----------|------------------|-----------------|--------|

COAGULATION

LES D-DIMERES :

| | | | Normales | Antériorité |
|------------|--------|-------|----------|-------------|
| Résultat : | 462,00 | ng/ml | < 500 | ng/ml |

BIOCHIMIE

NT-proBNP

ELFA
(VIDAS / MINI VIDAS)

Interprétation :

< 75 ans : < 125 pg/ml
> 75 ans : < 450 pg/ml

Laboratoire d'Analyse Médicale
RIFKOUN
Dr. Abdelmjid RIFKOUN
20, Rue Taraboulous (Q.I.) Agadir
Tél: 05 28 84 48 89 - 05 28 84 48 89



Le Système de Management Qualité du
laboratoire d'analyses médicales **RIFKOUN** est désormais certifié



LE LABORATOIRE EST OUVERT DE 7 H 30 À 19 H - PRELEVEMENT AU LABORATOIRE ET A DOMICILE

مختبر التحليلات الطبية ريفقون

LABORATOIRE D'ANALYSES MEDICALES RIFKOUN

Dr. RIFKOUN Abdelmjid
Pharmacien Biologiste

Diplômé de la faculté de médecine et
pharmacie de Marseille
Ancien interne et attaché des hôpitaux et
des cliniques du sud de la France
Spécialisé en : Bactériologie, Biochimie, Hématologie, Parasitologie,
Mycologie, Virologie, Immunologie et Toxicologie



الدكتور ريفقون عبد المجيد
صيدلي إحيائي

خريج جامعة الطب والصيدلة بمرسيليا
داخلي وملحق سابقا بمستشفيات جنوب فرنسا
إختصاصي في علم الدم ، الكيمياء الاحيائية
البكتريات الفروسات ، الطفيليات والصناعة

Dossier N° : 22K18A2

Prélèvement effectué à 09:49

YOUSSEF BENNANI SMIRES

Apt N° 1 , 1^{er} étage Imm Nour WORKSPADE

Du : 30/11/22 - Edité le : 30/11/22

Mme-Mlle HADIANI SAIDA

DDN : 1960

Page : 2/4



0

Compte Rendu d'Analyses

| | | | | |
|---------------------|---|--------|-------|-----------|
| SODIUM (Na^+) | : | 136 | mEq/l | 135 - 145 |
| POTASSIUM (K^+) | : | 5,50 * | mEq/l | 3,5 - 5 |

02/10/2017

HEMOGLOBINE GLYQUEE (HB A1C)

(Technique : Chromatographie liquide haute performance (CLHP))

RESULTAT : 9,70 % 10,70

Interprétation

| | | |
|--------------------------------|---|-----------|
| Equilibre glycémique excellent | : | 4,0 - 6,5 |
| Equilibre glycémique moyen | : | 7,0 - 8,0 |
| Equilibre glycémique mauvais | : | > 8,5 |

18/05/2017

| | | | | | |
|---|--------|-----|-------------|----------|-----|
| CREATININE SANGUINE | : | 9,0 | mg/l | 6 - 14 | 7,0 |
| Enzymatique (YZ) Creatinase (Cobas 6000 Roche) | Soit : | 80 | μ mol/l | 53 - 124 | 62 |

| | | | | |
|---|--------|------|-------------|-----------|
| ACIDE URIQUE SANGUIN | : | 57,0 | mg/l | 20 - 60 |
| Colorimétrique enzymatique Uricase-4AAP (cobas 6000 roche) | Soit : | 339 | μ mol/l | 119 - 357 |

| | | | | |
|---------------------------------------|--------|--------|--------|-------------|
| CHOLESTEROL TOTAL | : | 2,50 * | g/l | 1,5 - 2,2 |
| CHOD - PAP (E4) (Cobas 6000 Roche) | Soit : | 6,44 | mmol/l | 3,86 - 5,67 |

| | | | | |
|--|--------|------|--------|-------------|
| CHOLESTEROL HDL | : | 0,41 | g/l | 0,4 - 0,7 |
| Colorimétrie enzymatique en phase homogène (Cobas 6000 Roche) | Soit : | 1,06 | mmol/l | 1,03 - 1,81 |

Laboratoire d'Analyse Médicale
RIFKOUN
Dr Abdelmajid RIFKOUN
20, Rue Taraboulous (Q.1) Agadir
Tél: 05.28.84.48.89



Le Système de Management Qualité du
laboratoire d'analyses médicales RIFKOUN est désormais certifié



مختبر التحليلات الطبية ريفقون

LABORATOIRE D'ANALYSES MEDICALES RIFKOUN

Dr. RIFKOUN Abdelmjid
Pharmacien Biologiste

Diplômé de la faculté de médecine et
pharmacie de Marseille

Ancien interne et attaché des hôpitaux et
des cliniques du sud de la France

Spécialisé en : Bactériologie, Biochimie, Hématologie, Parasitologie,
Mycologie, Virologie, Immunologie et Toxicologie



الدكتور ريفقون عبد المجيد

صيدلي إحيائي

خريج جامعة الطب والصيدلة بمرسيليا
داخلي وملحق سابقا بمستشفيات جنوب فرنسا
إختصاصي في علم الدم ، الكيمياء الاحيائية
البكتريات الفروسات ، الطفيليات والمناعة

Dossier N° : 22K18A2

Prélèvement effectué à 09:49

YOUSSEF BENNANI SMIRES

Apt N° 1 , 1^{er} étage Imm Nour WORKSPACE

Du : 30/11/22 - Edité le : 30/11/22

Mme-Mlle HADIANI SAIDA

DDN : 1960



Page : 3/4

0

Compte Rendu d'Analyses

CHOLESTEROL LDL : **1,64** * g/l 1 - 1,6
Soit : **4,23** mmol/l 2,6 - 4,12

* Facteur de risque : HDL inférieur à 0,40 g/l
* Facteur protecteur : HDL supérieur à 0,60 g/l

* LDL : Objectif thérapeutique à atteindre :
- si aucun facteur de risque < 2,20 g/l
- si 1 seul facteur de risque < 1,90 g/l
- si 2 facteurs de risque < 1,60 g/l
- si 3 ou >3 facteurs de risque < 1,30 g/l
- si haut risque cardio-vasculaire < 1,30 g/l

(Recommandation AFSSAPS MARS 2005)

* Facteurs de risque cardio-vasculaire associés à une dyslipidémie :

- Age : - homme de 50 ans ou plus
- femme de 60 ans ou plus
- Antécédents familiaux de maladie coronaire précoce
- infarctus du myocarde ou mort subite avant 55 ans chez le père.ou chez un parent du 1er degré de sexe masculin .
- infarctus du myocarde ou mort subite avant 65 ans chez la mère.ou chez un parent du 1er degré de sexe féminin.
- Tabagisme actuel ou arrêté depuis moins de 3 ans
- Hypertension artérielle permanente traitée ou non traitée
- Diabète de type 2 traité ou non traité
- HDL cholestérol < 0,40 g/l quel que soit le sexe

TRIGLYCERIDES : **2,23** * g/l 0,5 - 1,5
Colorimétrique enzymatique GPO/PAP (KV) Soit : **2,55** mmol/l 0,57 - 1,71
(Cobas 6000 Roche)

TRANSAMINASES ASAT (GOT - 37 °C) : **16** UI/l < 31
IFCC sans Phosphate de pyridoxal (S4)
(Cobas 6000 Roche)

TRANSAMINASES ALAT (GPT - 37 °C) : **10** UI/l < 31
IFCC sans Phosphate de pyridoxal (S4)
(Cobas 6000 Roche)

HORMONOLOGIE

TSH us

(Technique ECL / COBAS 6000)

02/10/2017

RESULTAT : **1,05** µUI/ml 0,25 - 5 1,670



Le Système de Management Qualité du
laboratoire d'analyses médicales RIFKOUN est désormais certifié



مختبر التحليلات الطبية ريفقون

LABORATOIRE D'ANALYSES MEDICALES RIFKOUN

Dr. RIFKOUN Abdelmjid
Pharmacien Biologiste

Diplômé de la faculté de médecine et
pharmacie de Marseille
Ancien interne et attaché des hôpitaux et
des cliniques du sud de la France
Spécialisé en : Bactériologie, Biochimie, Hématologie, Parasitologie,
Mycologie, Virologie, Immunologie et Toxicologie



الدكتور ريفقون عبد المجيد
صيدلي إحيائي

خريج جامعة الطب والصيدلة بمرسيليا
داخلي وملحق سابقا بمستشفيات جنوب فرنسا
إختصاصي في علم الدم ، الكيمياء الاحيائية
البكتريات الفروسات ، الطفيليات والمناعة

Dossier N° : 22K18A2

Prélèvement effectué à 09:49

YOUSSEF BENNANI SMIRES

Apt N° 1 , 1er étage Imm Nour WORKSPACE



Du : 30/11/22 - Edité le : 30/11/22

Mme-Mlle HADIANI SAIDA

DDN : 1960

Page : 4/4

0

Compte Rendu d'Analyses

BIOCHIMIE

RAPPORT MICROALBUMINURIE /CREATINURIE

RESULTAT

: 9mg/g

<30

LE LABORATOIRE EST OUVERT DE 7 H 30 À 19 H - PRELEVEMENT AU LABORATOIRE ET A DOMICILE

Laboratoire d'Analyse Médicale
RIFKOUN
Dr Abdelmjid RIFKOUN
20, Rue Taraboulous (Q.I.) Agadir
Tél: 05.28.84.48.89 - 05.28.84.48.89



Le Système de Management Qualité du
laboratoire d'analyses médicales RIFKOUN est désormais certifié



مختبر التحليلات الطبية ريفقون

LABORATOIRE D'ANALYSES MEDICALES RIFKOUN

Dr. RIFKOUN Abdelmjid
Pharmacien Biologiste

Diplômé de la faculté de médecine et
pharmacie de Marseille

Ancien interne et attaché des hôpitaux et
des cliniques du sud de la France

Spécialisé en : Bactériologie, Biochimie, Hématologie, Parasitologie,
Mycologie, Virologie, Immunologie et Toxicologie



الدكتور ريفقون عبد المجيد

صيدلي إحيائي

خريج جامعة الطب والصيدلة بمرسيليا
داخلي وملحق سابقا بمستشفيات جنوب فرنسا
إختصاصي في علم الدم ، الكيمياء الاحيائية
البكتريات الفروسات ، الطفيليات والمناعة

Dossier N° : 22L35

Prélèvement effectué à 17:36

YOUSSEF BENNANI SMIRES

Apt N° 1 , 1er étage Imm Nour WORKSPADE

Du : 01/12/22 - Edité le : 02/12/22

Mme-Mlle HADIANI SAIDA

DDN : 1960

Page : 1/1



0

Compte Rendu d'Analyses

BIOCHIMIE

| | | Normales | Antériorité |
|-----------------------------|--------------|----------|------------------|
| POTASSIUM (K ⁺) | : 4,10 mEq/l | 3,5 - 5 | 30/11/22 5,50 |

LE LABORATOIRE EST OUVERT DE 7 H 30 Á 19 H - PRELEVEMENT AU LABORATOIRE ET A DOMICILE

LABORATOIRE D'ANALYSE MEDICALE
RIFKOUN
Dr Abdelmjid RIFKOUN
20 Rue Taraboulous (Q.1.) AGADIR
Tél 05 28 84 48 84/05 28 84 48 89



Le Système de Management Qualité du
laboratoire d'analyses médicales RIFKOUN est désormais certifié



Date de naiss... Non défini

Sexe Non défini

Taille

Poids

Ethnique Non défini

Stimulateur c... Inconnu

Indication

Remarque

N° visite

Chambre

Traitement

N° requête

Emetteur de l...

Prot. requ.

FC 99 bpm

RR

609 ms

P

96 ms

FP

141 ms

QRS

70 ms

Axe P

43°

Axe QRS

14°

Axe T

53°

QT

394 ms

QTcB

505 ms

Med. réf.

Med. traitant

Rapport non confirmé

DR BENNANI SMILES YOUSSEF
CANDIOLOGIE INTERVENTIONNELLE
INPE: 041253756
ICE: 002665985000052

Handwritten notes: 140/98 mmHg, 47

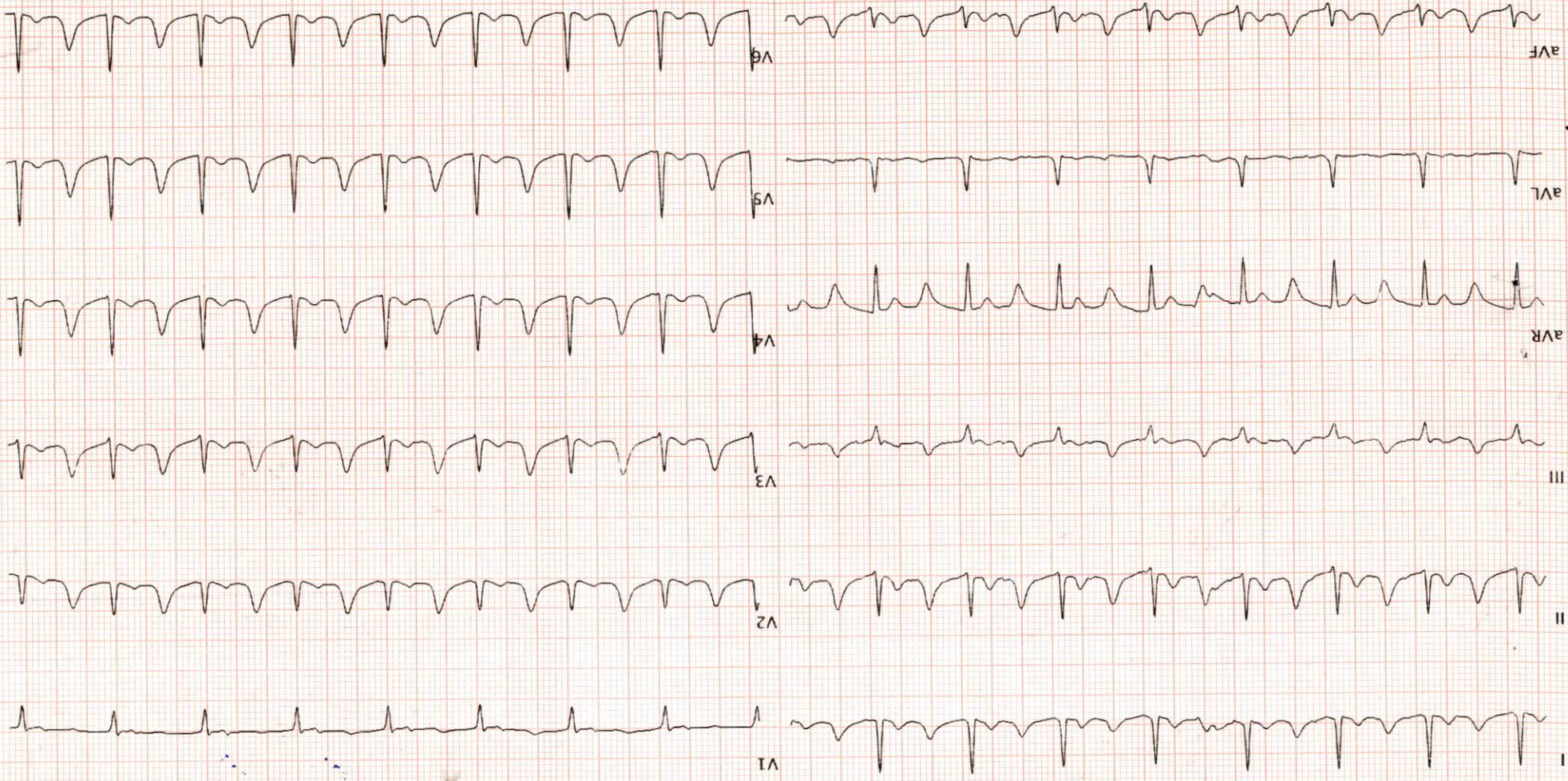

Séquentiel

25 mm/s, 10 mm/mV