

# RECOMMANDATIONS IMPORTANTES A LIRE POUR ACTIVER LES REMBOURSEMENTS ET EVITER LES REJETS

## Conditions générales :

- Le cadre réservé à l'adhérent doit être dûment renseigné.
- Le cadre réservé au médecin doit être renseigné par le praticien lui-même notamment la nature de la maladie.
- La validité de la feuille de soins est limitée à 3 mois à compter de la première consultation.
- L'entente préalable est exigée pour toute hospitalisation médicale, chirurgicale, soins dentaires spéciaux, extractions multiples, parodontie orthodontie, prothèses dentaires, prothèses auditives ou orthopédiques ainsi que pour tous les actes effectués en série.
- En cas d'accident, une déclaration précisant les causes et circonstances de l'accident est à joindre à la feuille de soins.

## Pharmacie :

- Les vignettes des médicaments doivent être obligatoirement jointes aux ordonnances.
- Pour les médicaments sans vignettes une facture de la pharmacie doit être jointe.

## Radiologie et Biologie :

- La facture ainsi qu'une copie des résultats des analyses ou du compte rendu (sous pli confidentiel) doivent être jointes à l'ordonnance médicale pour toute demande de remboursement.
- Un pli confidentiel du médecin prescripteur des analyses ou radios peut être demandé par le médecin conseil de la mutuelle.

## Optique :

- L'ordonnance du médecin prescripteur et la facture de l'opticien sont à joindre à la feuille de soins.

## Rééducation :

- L'entente préalable renseignée par le médecin prescripteur est exigée avant le début des séances de rééducations.
- Pour le remboursement, la facture et le calendrier des séances effectuées sont à joindre à la feuille de soins.

## Dentaire :

- En cas de prothèses ou de traitement canalaires, l'accord préalable renseigné sur la feuille de soins est obligatoire avant le début de traitement.
- La facture doit être jointe à la feuille de soins pour toute demande de remboursement.
- La radio-après soins est obligatoire en cas de prothèses ou de traitement canalaires.

## Maladie et Affection Longue Durée ALD et ALC :

- La déclaration de maladie chronique doit être renseignée par le médecin prescripteur et renouvelée tous les 6 mois.



# Déclaration de Maladie

## M22- 0014640

Maladie       Dentaire       Optique       Autres

### Cadre réservé à l'adhérent (e)

Matricule : 001200 Société : *M22*

Actif       Pensionné(e)       Autre :

Nom & Prénom : *HADINE AHMED*

Date de naissance : *19/12/1950*

Adresse : *RES. MOUSSA IBN NOUSSEIR 1er Etage*  
 *Rue Abdou M. MAARIF Cas*

Tél. : *0661169261* Total des frais engagés : *2984,20* Dhs

### Cadre réservé au Médecin

Cachet du médecin : *Dr. Ilham EL JAOUI Cardiologue*  
*58 Rue Moussa Ibn Nousseir 1er Etage*  
*Casablanca - Tél: 05 22 27 15 28*

Date de consultation : *16/01/2023*

Nom et prénom du malade : ..... Age : .....

Lien de parenté :  Lui-même       Conjoint       Enfant

Nature de la maladie : *Maladie chronique*

Affection longue durée ou chronique :  ALD    ALC      Pathologie : .....

En cas d'accident préciser les causes et circonstances : .....

Dans le cas où la maladie aurait un caractère confidentiel, communiquer les renseignements sous pli confidentiel à l'attention du médecin conseil de la Mutuelle.

J'atteste sur l'honneur l'exactitude des renseignements portés sur la présente déclaration. Je déclare avoir pris connaissance de la clause relative à la protection des données personnelles.

Fait à : ..... Le : ...../...../.....

Signature de l'adhérent(e) : .....

Autorisation CNDP N° : A-A-215 / 2019

## Adresses Mails utiles

- Réclamation : contact@mupras.com
- Prise en charge : pec@mupras.com
- Adhésion et changement de statut : adhesion@mupras.com

La MUPRAS garantit le respect de la loi n° 09-08 relative à la protection des personnes physiques à l'égard du traitement des données à caractère personnel.

MUPRAS : Centre Allal Ben Abdellah - 6ème Etage Angle Rue Mohamed Fakir et Rue Allal Ben Abdellah - Quartier de l'Horloge, Casablanca 20000 - Tél. : 05 22 20 45 45 (LG) - Fax : 05 22 22 78 18 - www.mupras.com

### RELEVÉ DES FRAIS ET HONORAIRES

| Dates des Actes | Natures des Actes | Nombre et Coefficient | Montant détaillé des Honoraires | Cachet et signature du Médecin attestant le Paiement des Actes |
|-----------------|-------------------|-----------------------|---------------------------------|--|
| 16/01/23        | 138               |                       | 1100,00                         |  |
| 17/01/23        | Echocardi         |                       | 1000,00                         |  |

### EXECUTION DES ORDONNANCES

| Cachet du Pharmacien ou du Fournisseur   | Date     | Montant de la facture |
|--|----------|-----------------------|
| PHARMACIE CENTRE HOSPITALO UNIVERSITAIRE BOUSKOURA<br>Ouled Ben Amar L'insalim - Bouskoura<br>Nouaceur - Casablanca<br>Tel: 05 22 59 23 15 | 17-01-23 | 84200DH               |

### ANALYSES - RADIOGRAPHIES

| Cachet et signature du Laboratoire et du Radiologue | Date | Désignation des Coefficients | Montant des Honoraires |
|---|------|------------------------------|------------------------|
|   |      |                              |                        |
|   |      |                              |                        |
|   |      |                              |                        |
|   |      |                              |                        |

### AUXILIAIRES MEDICAUX

| Cachet et signature du Praticien | Date des Soins | Nombre |    |    |    | Montant détaillé des Honoraires |
|----------------------------------|----------------|--------|----|----|----|---------------------------------|
|                                  |                | A M    | PC | IM | IV |                                 |
|                                  |                |        |    |    |    |                                 |
|                                  |                |        |    |    |    |                                 |
|                                  |                |        |    |    |    |                                 |
|                                  |                |        |    |    |    |                                 |

### RELEVÉ DES FRAIS ET HONORAIRES

Le praticien est prié de préciser la dent traitée, l'acte pratiqué en indiquant la nature des soins.

Important :

Veillez joindre les radiographies en cas de prothèses ou de traitement canalaires, ainsi que le bilan de l'ODF.

| SOINS DENTAIRES   | Dents Traitées   | Nature des Soins                         | Coefficient |  |          |          |          |          |   |   |          |          |          |          |   |  |  |  |
|---|--|--|-------------|--|----------|----------|----------|----------|---|---|----------|----------|----------|----------|---|--|--|--|
|   |  |  |             | Coefficient DES TRAVAUX <input type="text"/> |          |          |          |          |   |   |          |          |          |          |   |  |  |  |
|   |  |  |             | MONTANTS DES SOINS <input type="text"/>      |          |          |          |          |   |   |          |          |          |          |   |  |  |  |
|   |  |  |             | DEBUT D'EXECUTION <input type="text"/>       |          |          |          |          |   |   |          |          |          |          |   |  |  |  |
|   |  |  |             | FIN D'EXECUTION <input type="text"/>         |          |          |          |          |   |   |          |          |          |          |   |  |  |  |
|   |  |  |             |  |          |          |          |          |   |   |          |          |          |          |   |  |  |  |
| O.D.F PROTHESES DENTAIRES   | DETERMINATION DU CCEFFICIENT MASTICATOIRE  |  |             |  |          |          |          |          |   |   |          |          |          |          |   |  |  |  |
|   | <table border="1"> <thead> <tr> <th colspan="2">H</th> </tr> </thead> <tbody> <tr> <td>25533412</td> <td>21433552</td> </tr> <tr> <td>00000000</td> <td>00000000</td> </tr> <tr> <th>D</th> <th>G</th> </tr> <tr> <td>00000000</td> <td>00000000</td> </tr> <tr> <td>35533411</td> <td>11433553</td> </tr> <tr> <th colspan="2">B</th> </tr> </tbody> </table> |  | H           |  | 25533412 | 21433552 | 00000000 | 00000000 | D | G | 00000000 | 00000000 | 35533411 | 11433553 | B |  | Coefficient DES TRAVAUX <input type="text"/> |  |
|   | H  |  |             |  |          |          |          |          |   |   |          |          |          |          |   |  |  |  |
|   | 25533412   | 21433552                                 |             |  |          |          |          |          |   |   |          |          |          |          |   |  |  |  |
|   | 00000000   | 00000000                                 |             |  |          |          |          |          |   |   |          |          |          |          |   |  |  |  |
|   | D  | G  |             |  |          |          |          |          |   |   |          |          |          |          |   |  |  |  |
| 00000000  | 00000000   |  |             |  |          |          |          |          |   |   |          |          |          |          |   |  |  |  |
| 35533411  | 11433553   |  |             |  |          |          |          |          |   |   |          |          |          |          |   |  |  |  |
| B   |  |  |             |  |          |          |          |          |   |   |          |          |          |          |   |  |  |  |
| <b>[Création, remont, adjonction]</b><br>Fonctionnel, Thérapeutique, nécessaire à la profession |  | MONTANTS DES SOINS <input type="text"/>  |             |  |          |          |          |          |   |   |          |          |          |          |   |  |  |  |
|   |  | DATE DU DEVIS <input type="text"/>       |             |  |          |          |          |          |   |   |          |          |          |          |   |  |  |  |
|   |  | DATE DE L'EXECUTION <input type="text"/> |             |  |          |          |          |          |   |   |          |          |          |          |   |  |  |  |
|   |  |  |             |  |          |          |          |          |   |   |          |          |          |          |   |  |  |  |

VISA ET CACHET DU PRATICIEN ATTESTANT LE DEVIS

VISA ET CACHET DU PRATICIEN ATTESTANT L'EXECUTION

**Dr. Ilham EL JAOUI**  
Spécialiste en Cardio-vasculaire  
ECG, HOLTER, Epreuve d'effort  
**Echocardiographie Doppler**



الدكتورة الجاوي إلهام  
اختصاصية في أمراض القلب و الشرايين  
استكشافات القلب و الاوعية الدموية  
التخطيط، فحص القلب بالصدى

LOT: 22E008  
PER: 04/2026  
LASILIX 40MG  
20CP SEC  
P.P.V: 34DH60  
118000 060468

Casablanca, le 17/01/2023

M<sup>me</sup> SEFRANI ep KARIM BACHIR

3460

1/ bolus 40g 1p de st 10j  
H960  
2/ Dure pte 10g/10j 3 fois

3420

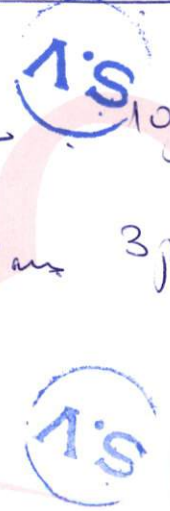

PPV: 49,60 DH  
LOT: 22127  
EXP: 09/2025

PHARMACIE CENTRE HOSPITALO  
UNIVERSITAIRE BOUSKOURA  
Ouled Ben Amar Lamsaïn - Bouskoura  
Nouaceur - Casablanca  
Tel: 05 22 59 23 15

**Dr. Ilham EL JAOUI**  
Cardiologue  
58 Rue Moussa Ibn Noussair 1er Etage  
Casablanca - Tel: 05 22 27 15 28

58, Rue Moussa Ibn Noussair, 1<sup>o</sup> étage. 20060 Casablanca شارع موسى ابن نصير الطابق الاول، الدار البيضاء

Tél.: 05 22 27 15 28 - E-mail : eljaoui82@gmail.com

En cas d'urgence : 06 62 06 04 75

**Docteur ILHAM EL JAOUI**

**Cardiologue**

---

**FACTURE**

Facture N°: 2023000011      Date : 17/01/2023

Nom : SEFRAOUI Ep HADINE BADIA

Actes : Echodoppler cardiaque

Montant : 1 000,00 DH

Mode de paiement : Espèces

**Dr. Ilham EL JAOUI**  
**Cardiologue**  
58 Rue Moussa Ibnou Noussair 1er Etage  
Casablanca - Tel: 05 22 27 15 28

---

Adresse : N° 0522271528 58 Rue Moussa Ibnou Noussair Quartier Gauthier, CP 20060, Casablanca,  
Maroc

ICE : 001709710000033 - IGR : 14428101 - Patente : 35502124



Nom : SEFRAOUI ep HADINE Badia

Le 17/01/2023

**Compte Rendu d'Echocardiographie Doppler**

| Paramètre                   | Valeur             | Norme   | Paramètre                 | Valeur | Norme   |
|-----------------------------|--------------------|---------|---------------------------|--------|---------|
| Aorte initiale : sinus      | : 30mm             | [26-38] | Ventricule gauche : VGDia | 48.mm  | [39-50] |
|                             |                    |         | SIVDia                    | 7mm    | [8-12]  |
| Oreillette gauche : surface | : 16m <sup>2</sup> |         | PP"Diast                  | 8mm    | [8-12]  |

Cavités gauches

VG Ventricule gauche non dilaté. Masse et géométrie ventriculaire normal  
Pas de troubles de la cinétique segmentaire  
La fonction contractile globale est bonne (FEVG au Simpson Biplan à 80%)

OG De taille normale

Cavités droites : Non dilatées. La fonction contractile globale est bonne (S' = 16cm/s)

Veine cave inférieure non dilatée non compliant.

Péricarde : Décollement péricardique en systole.

Orifice Aortique : Aorte initiale de taille normale. Trois sigmoïdes fines.  
Pas d'insuffisance aortique significative ni sténose.

Orifice mitral : feuillets valvulaires fines. Pas d'insuffisance mitrale

Doppler E = 89 cm/s ; A = 76 cm/s, Em/Am= 1.17; E/e'moy = 9.

Orifice Tricuspid : Insuffisance tricuspide minime sans HTAP avec PAPS à 40 mmHg.

Orifice Pulmonaire : Valve normale. Pas d'Insuffisance pulmonaire.

Conclusion :

Ventricule gauche non dilaté avec cinétique conservée.  
Fonction contractile globale du VG est bonne (FEVG Simpson Biplan à 80%).  
OG taille normale.  
Pas de valvulopathie mitrale ni aortique.  
Insuffisance tricuspide minime sans HTAP avec PAPS à 40 mmHg.  
Cavités droites non dilatées, la fonction contractile globale du Ventricule droit est bonne.  
Veine cave inférieure non dilatée non compliant.  
Décollement péricardique en systole.  
Pressions de remplissage VG augmentées.

**Dr. Ilham EL JAOUI**  
Cardiologue  
58 Rue Moussa Ibn Noussair 1<sup>er</sup> Etage  
Casablanca - Tél: 05 22 27 15 28

**Docteur ILHAM EL JAOUI**

**Cardiologue**

---

**FACTURE**

Facture N°:           **2023000009**                      Date : **16/01/2023**

Nom :                   **SAFRAOUI Ep HADINE BADIA**

Actes :                 **Consultation + Holter tensionnel**

Montant :            **1 100,00 DH**

Mode de paiement : **Espèces**

**Dr. Ilham EL JAOUI**  
**Cardiologue**  
58 Rue Moussa Ibnou Noussair 1er Etage  
Casablanca - Tel: 05 22 27 15 28

---

Adresse : N° 0522271528 58 Rue Moussa Ibnou Noussair Quartier Gauthier, CP 20060, Casablanca, Maroc

ICE : 001709710000033 - IGR : 14428101 - Patente : 35502124

Nom : SEFRAOUI Badia ID : SEFRAOUI Ba  
Début du test: -- Fin du test: -- Durée: --

### Information patient

ID : SEFRAOUI Ba Âge:  
Nom : SEFRAOUI Badia Homme/Femme: Male  
Adresse: Taille: --cm  
Poids: --kg  
N° sortie patient : Nationalité:  
N ° d'entrée: Date de naissance:  
N ° de lit: Téléphone:  
Département No .: Email:

### Médicaments actuels

### Examiner le résultat

Toutes les moyennes de BP: 129.7/73.8mmHg  
Moyennes Bp du jour : 133.7/76.4mmHg Seuil BP: 135/85mmHg  
Moyennes Bp de Nuit : 110.0/60.9mmHg Seuil BP: 120/80mmHg  
Valeur de charge BP de jour: Normale<40% Valeur de charge BP de nuit: Normale<50%  
SYS(>135mmHg) 48.6% SYS(>120mmHg) 28.6%  
DIA(>85mmHg) 2.9% DIA(>80mmHg) 0.0%  
SYS Maximum 156mmHg Heure 2023/1/16 17:20 SYS Minimum 95mmHg Heure 2023/1/17 03:00  
Maximum DIA 86mmHg Heure 2023/1/17 15:00 Minimum DIA 52mmHg Heure 2023/1/17 03:00  
Rythme circadien BP:SYS Nuit Des 17.7% DIA Nuit Des. 20.3% Normal:10%-15%  
BP CV: Tous:SYS 11.5% DIA 11.2% Index athérogène: 0.5  
Jour:SYS 9.1% DIA 7.3%  
Nuit:SYS 10.1% DIA 12.0%

### Commentaires & diagnostique

Docteur

Assistant

Date

|                |                |             |             |
|----------------|----------------|-------------|-------------|
| Nom :          | SEFRAOUI Badia | ID :        | SEFRAOUI Ba |
| Début du test: | --             | Fin du test | --          |
|                |                | Durée:      | --          |

### Résumé de la pression artérielle ambulatoire

Durée de l'enregistrement: 0Heure0Minute

Total Mesures réussies: 42

### Charge de la Pression Artérielle:

Seuil Systole Jour: 135 mmHg Au-Dessus De Seuil: 48.6%

Seuil Diastole Jour: 85 mmHg Au-Dessus De Seuil: 2.9%

Seuil systole nuit: 120 mmHg Au-Dessus De Seuil: 28.6%

Seuil Diastole nuit: 80 mmHg Au-Dessus De Seuil: 0.0%

### Moy

BP Jour 133.7/76.4mmHg PP Jour 57.3 mmHg FC Jour 67.0BPM

BP Nuit 110.0/60.9mmHg PP Nuit 49.1 mmHg FC Nuit 68.9BPM

### Interprétation

Holter tensionnel de 24h montrant une absence d'hypertension arterielle avec Quelques pics systoliques diurnes  
La pression moyenne diurne de 133/76 mmHg sur les 24h .  
La pression moyenne nocturne est de 110/60 mmHg  
La pression moyenne de 24h est de 130/74 mmHg  
Le cycle nycthemeral est conserve ; il n'existe pas de part adrenergique.  
La pression pulsee est de 49 mmHg

Dr. Ilham ELJAOUI  
Cardiologue  
58 Rue Moussab Ibn Nousseir 1er Etage  
Casablanca - Tél: 05 22 27 15 28



Nom : SEFRAOUI Badia

ID : SEFRAOUI Ba

Début du test: -- Fin du test --

Durée: --

### Tendance BP

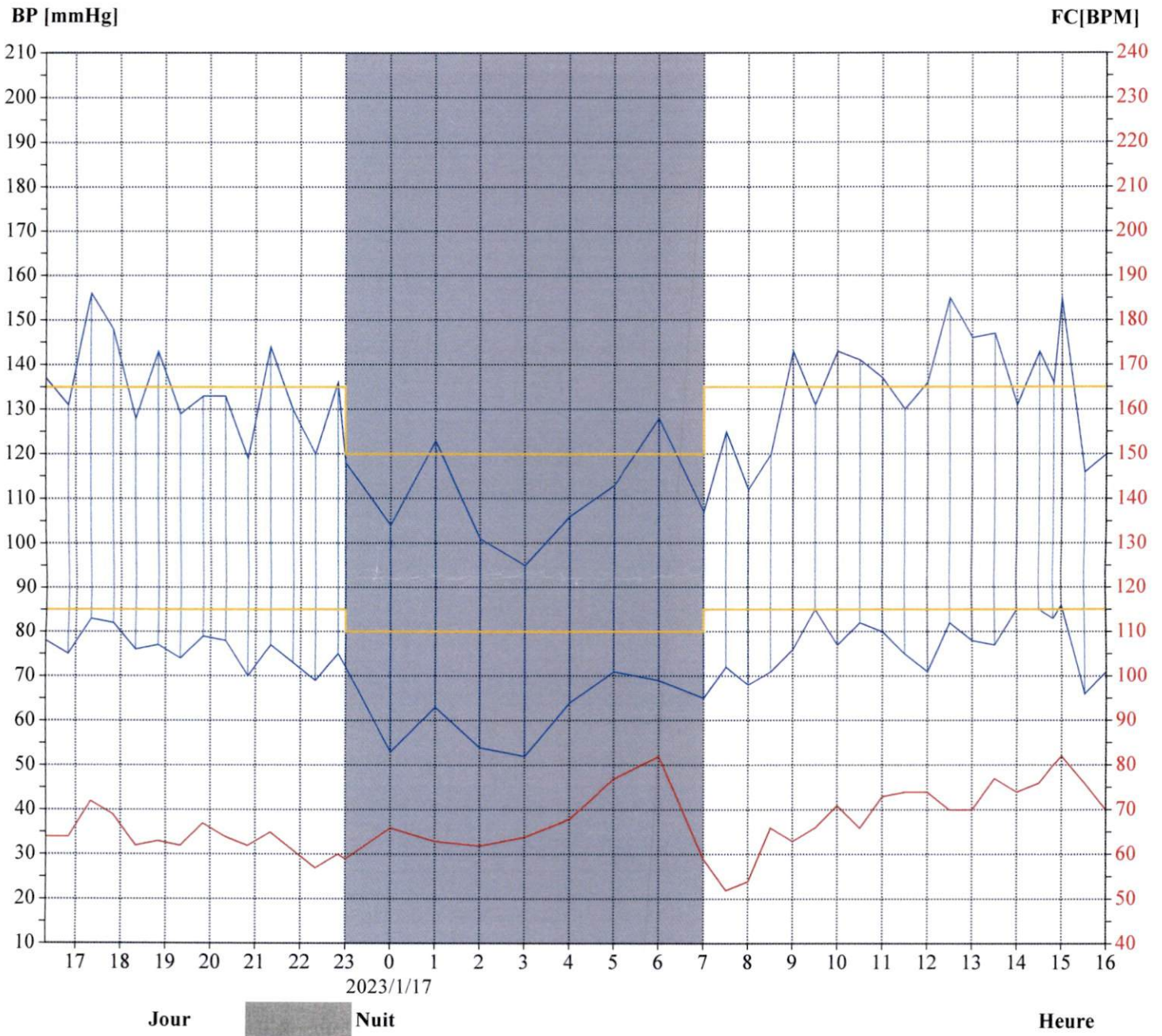

10mm/mV

V1

V2

V3

V4

V5

V6

DR ELJAOU  
2023-01-16 15:48

*Selmani ep Hadine Badia*

ID: \_\_\_\_\_  
Name: \_\_\_\_\_  
Height: \_\_\_\_\_ cm  
Weight: *80* kg  
Sex: \_\_\_\_\_  
Age: \_\_\_\_\_

HR: \_\_\_\_\_ bpm  
PR Interval: \_\_\_\_\_ ms  
P Duration: \_\_\_\_\_ ms  
QRS Duration: \_\_\_\_\_ ms  
T Duration: \_\_\_\_\_ ms

QT/QTc: \_\_\_\_\_ ms  
P/QRS/T Axis: \_\_\_\_\_ deg  
R(V5)/S(V1): \_\_\_\_\_ mV  
R(V5)+S(V1): \_\_\_\_\_ mV

<<Conclusions>>

Normal Sinus Rhythm  
Cardiac electric axis normal

**\*\*Report need physician confirm\*\***

Physician

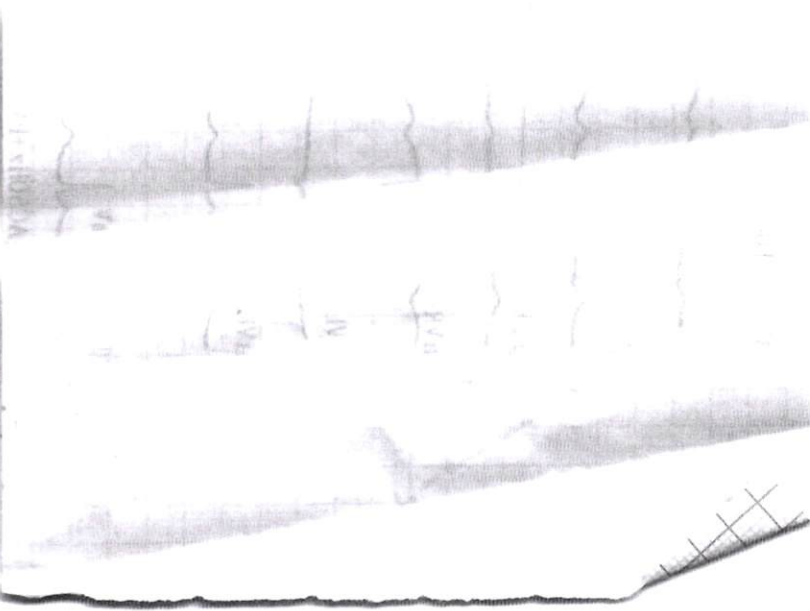
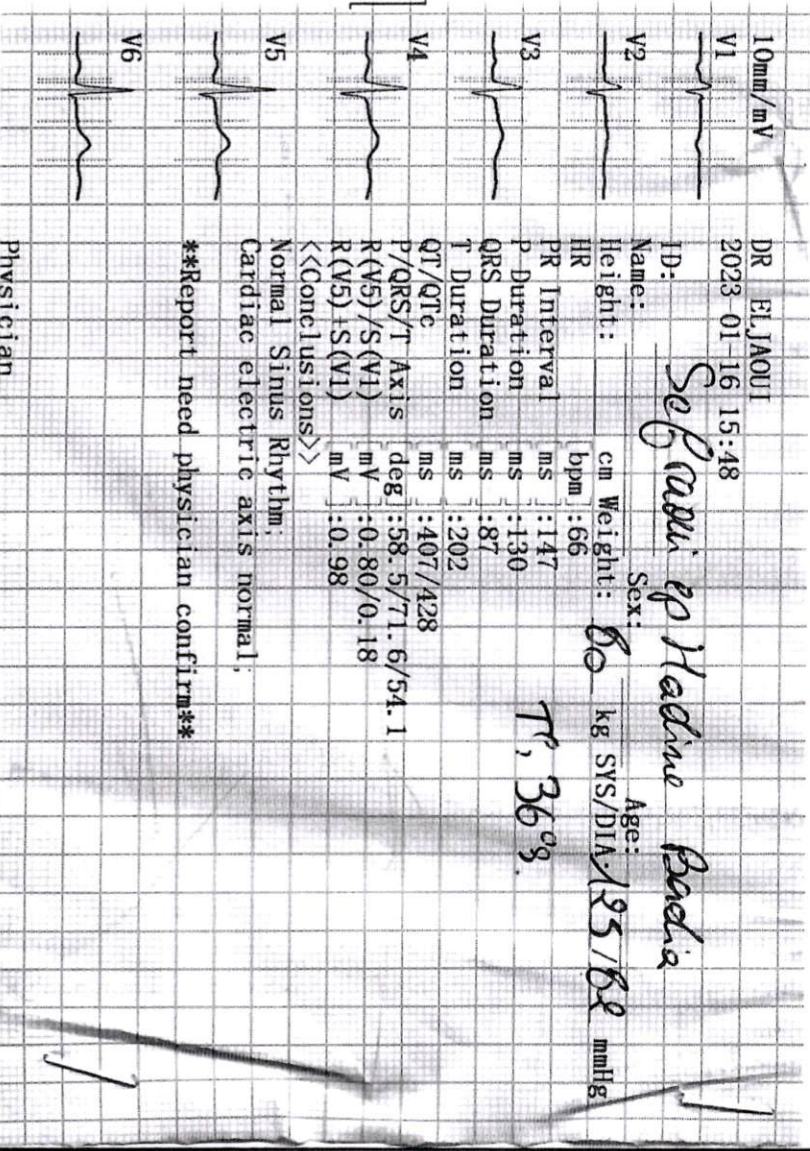

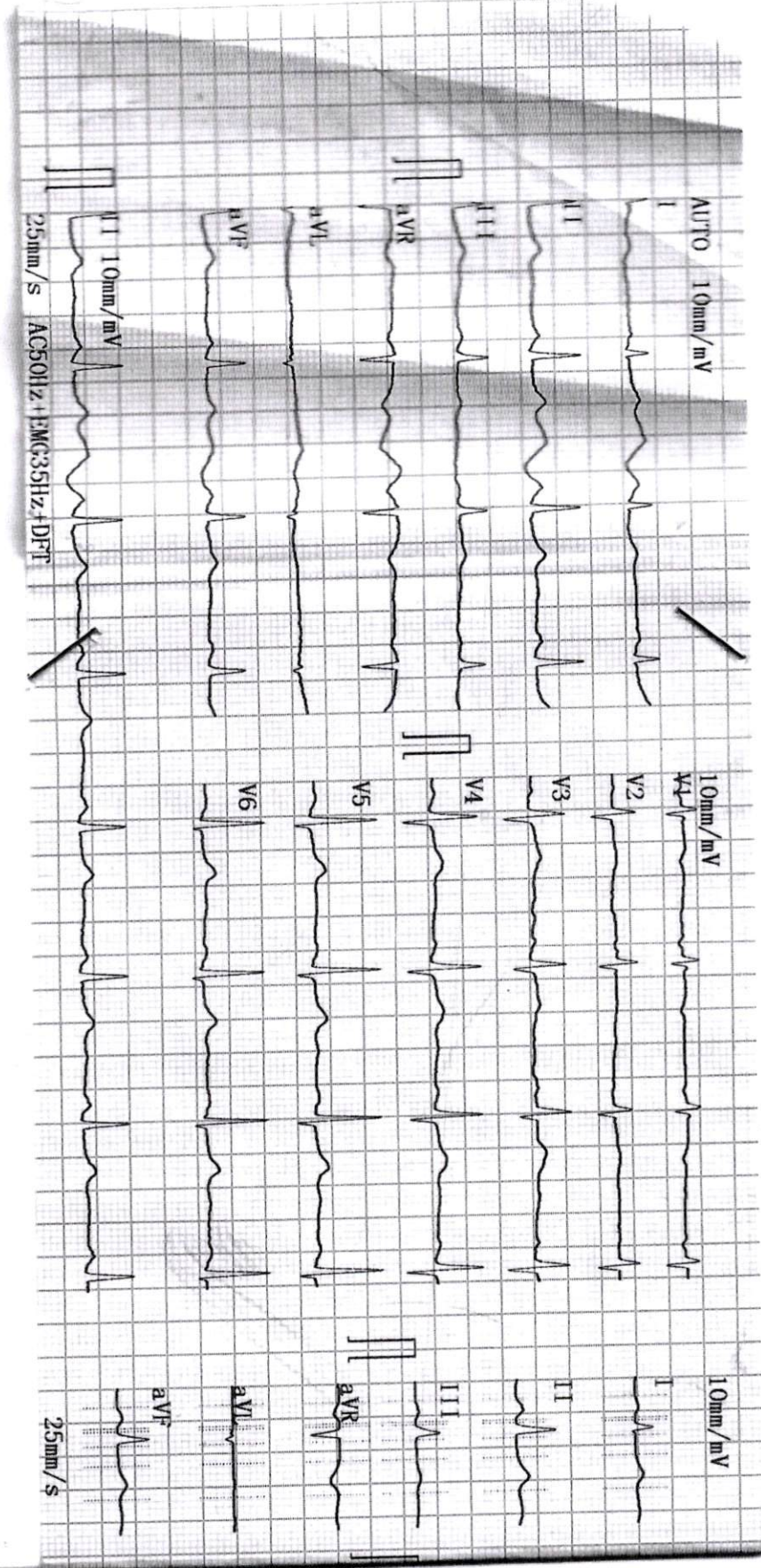

Nom : SEFRAOUI Badia

ID : SEFRAOUI Ba

Début du test: --

Fin du test: --

Durée: --

### Information patient

ID : SEFRAOUI Ba

Âge:

Nom : SEFRAOUI Badia

Homme/Femme: Male

Adresse:

Taille: --cm

Poids: --kg

N° sortie patient :

Nationalité:

N° d'entrée:

Date de naissance:

N° de lit:

Téléphone:

Département No.:

Email:

### Médicaments actuels

### Examiner le résultat

Toutes les moyennes de BP: 129.7/73.8mmHg

Moyennes Bp du jour : 133.7/76.4mmHg      Seuil BP: 135/85mmHg

Moyennes Bp de Nuit : 110.0/60.9mmHg      Seuil BP: 120/80mmHg

Valeur de charge BP de jour: Normale<40%

Valeur de charge BP de nuit: Normale<50%

SYS(>135mmHg) 48.6%

SYS(>120mmHg) 28.6%

DIA(>85mmHg) 2.9%

DIA(>80mmHg) 0.0%

SYS Maximum 156mmHg      Heure 2023/1/16 17:20      SYS Minimum 95mmHg      Heure 2023/1/17 03:00

Maximum DIA 86mmHg      Heure 2023/1/17 15:00      Minimum DIA 52mmHg      Heure 2023/1/17 03:00

Rythme circadien BP:SYS Nuit Des 17.7%      DIA Nuit Des. 20.3%      Normal:10%-15%

BP CV:      Tous:SYS 11.5%      DIA 11.2%      Index athérogène: 0.5

Jour:SYS 9.1%      DIA 7.3%

Nuit:SYS 10.1%      DIA 12.0%

### Commentaires & diagnostique

Docteur

Assistant

Date

Nom : \* SEFRAOUI Badia

ID : SEFRAOUI Ba

Début du test: --

Fin du test --

Durée: --

### Résumé de la pression artérielle ambulatoire

Durée de l'enregistrement: 0Heure0Minute

Total Mesures réussies: 42

### Charge de la Pression Artérielle:

Seuil Systole Jour: 135 mmHg Au-Dessus De Seuil: 48.6%

Seuil Diastole Jour: 85 mmHg Au-Dessus De Seuil: 2.9%

Seuil systole nuit: 120 mmHg Au-Dessus De Seuil: 28.6%

Seuil Diastole nuit: 80 mmHg Au-Dessus De Seuil: 0.0%

### Moy

BP Jour 133.7/76.4mmHg PP Jour 57.3 mmHg FC Jour 67.0BPM

BP Nuit 110.0/60.9mmHg PP Nuit 49.1 mmHg FC Nuit 68.9BPM

### Interprétation

Holter tensionnel de 24h montrant une absence d'hypertension artérielle avec Quelques pics systoliques diurnes  
La pression moyenne diurne de 133/76 mmHg sur les 24h .  
La pression moyenne nocturne est de 110/60 mmHg  
La pression moyenne de 24h est de 130/74 mmHg  
Le cycle nycthemeral est conserve ; il n'existe pas de part adrenergique.  
La pression pulsee est de 49 mmHg

Nom : SEFRAOUI Badia

ID : SEFRAOUI Ba

Début du test: --

Fin du test: --

Durée: --

### Tendance BP

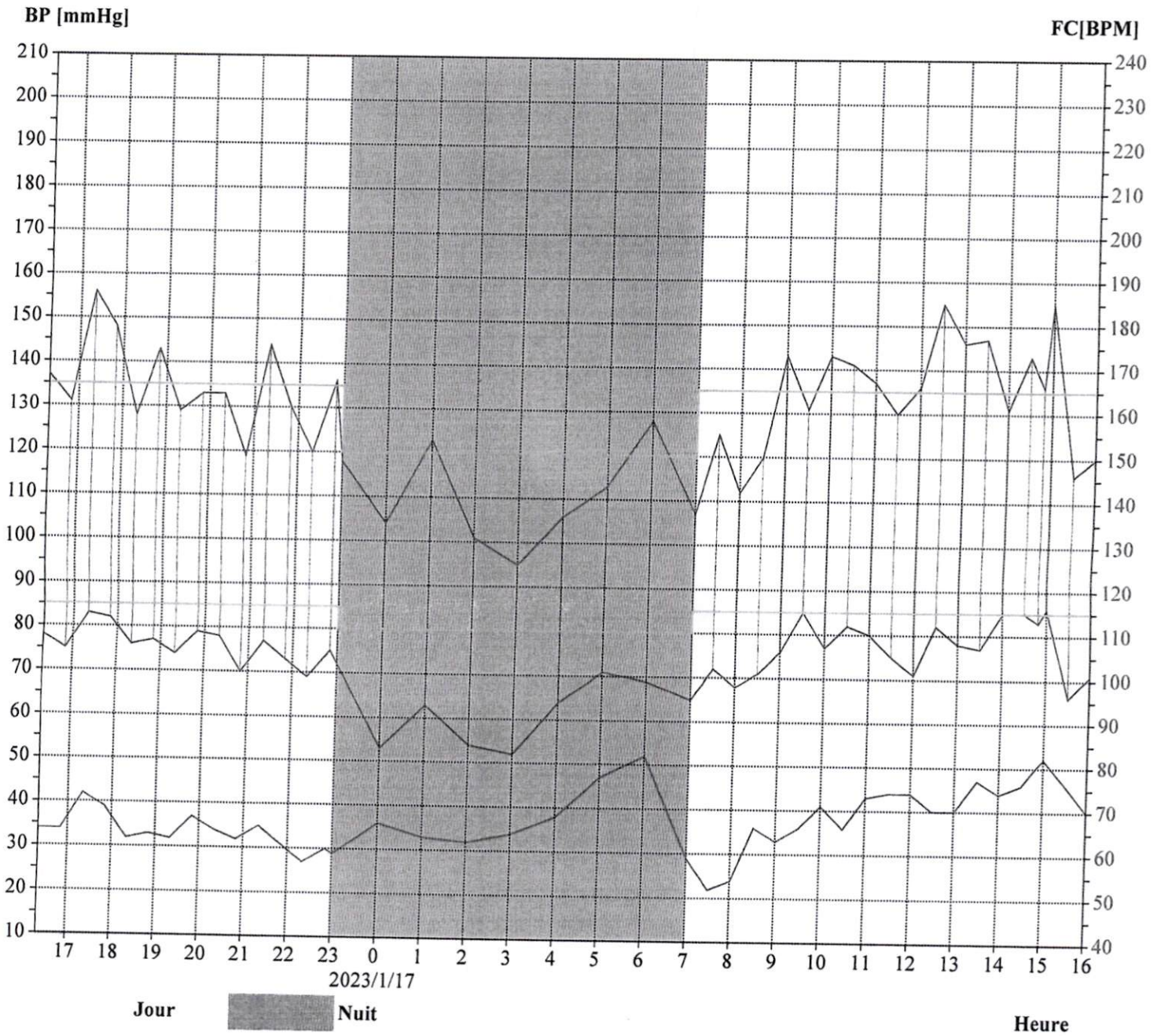

SEFRAOUI Badia

ID : SEFRAOUI Ba

du test: --

Fin du test --

Durée: --

### Histogramme(Tout)

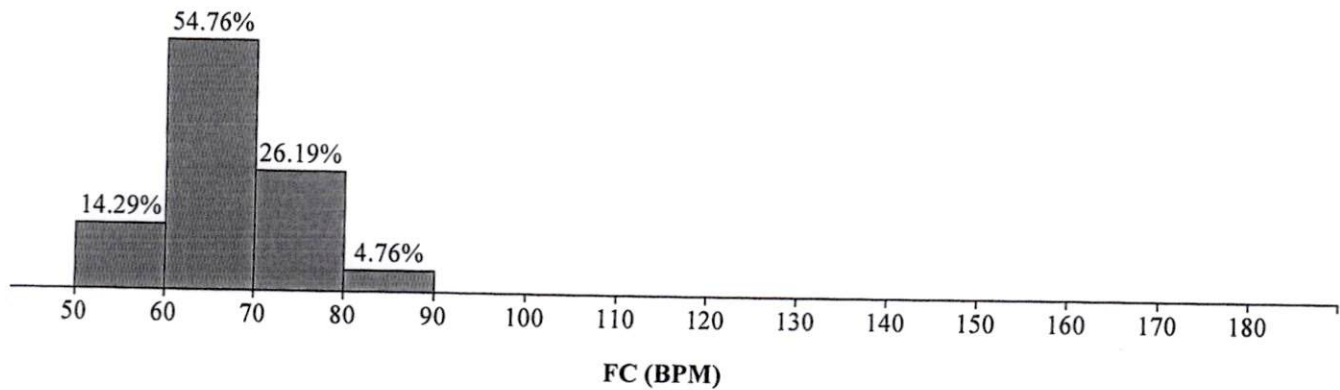
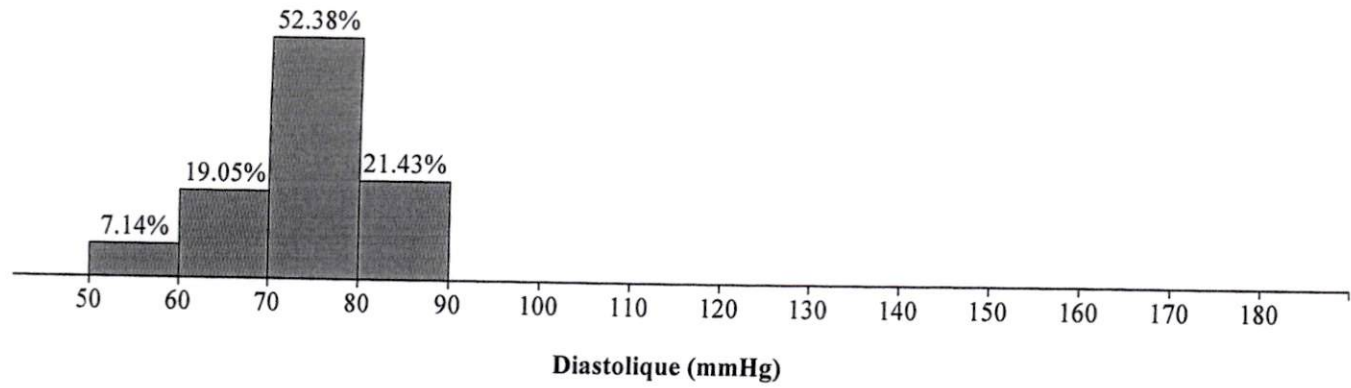
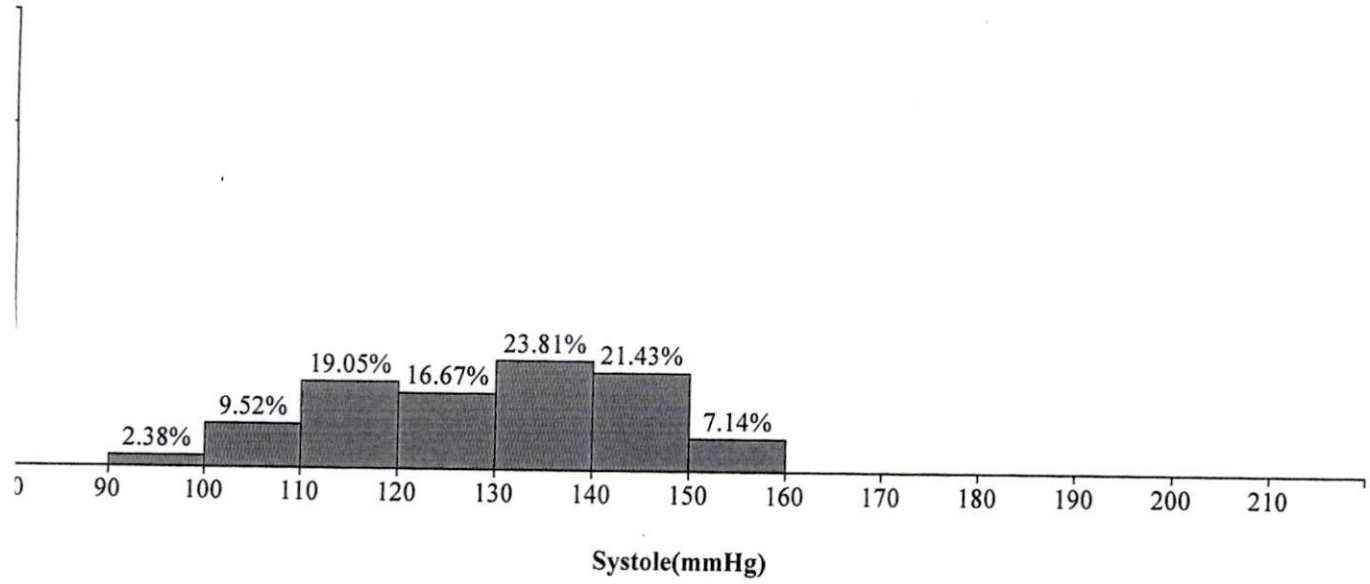

ce rapport ne peut être utilisé que pour la référence clinique, il ne peut pas être utilisé comme preuve du diagnostic clinique.

Nom : SEFRAOUI Badia

ID : SEFRAOUI Ba

Début du test: --

Fin du test --

Durée: --

### Camembert(Tout)

Max: 156(mmHg)(17:20)

Min: 95(mmHg)(03:00)

Moy: 129.74(mmHg)

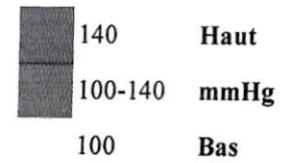
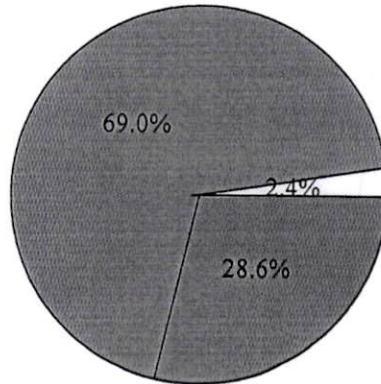

### Systole (mmHg)

Max: 86(mmHg)(15:00)

Min: 52(mmHg)(03:00)

Moy: 73.79(mmHg)

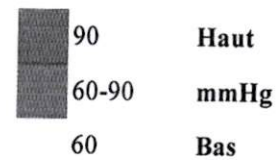
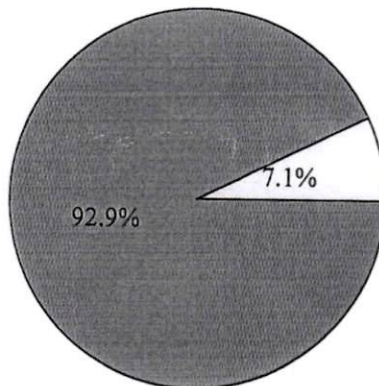

### Diastole (mmHg)

Max: 82(BPM)(15:00)

Min: 52(BPM)(07:30)

Moy: 67.29(BPM)

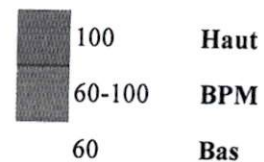
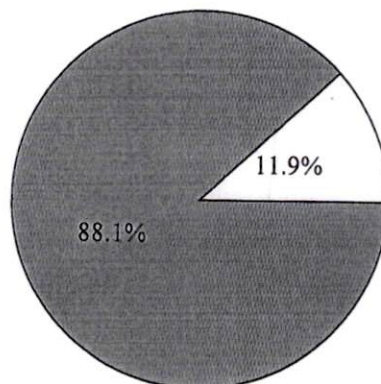

### FC (bpm)



Nom : SEFRAOUI Badia

ID : SEFRAOUI I

Début du test: --

Fin du test --

Durée: --

### Ligne de corrélation

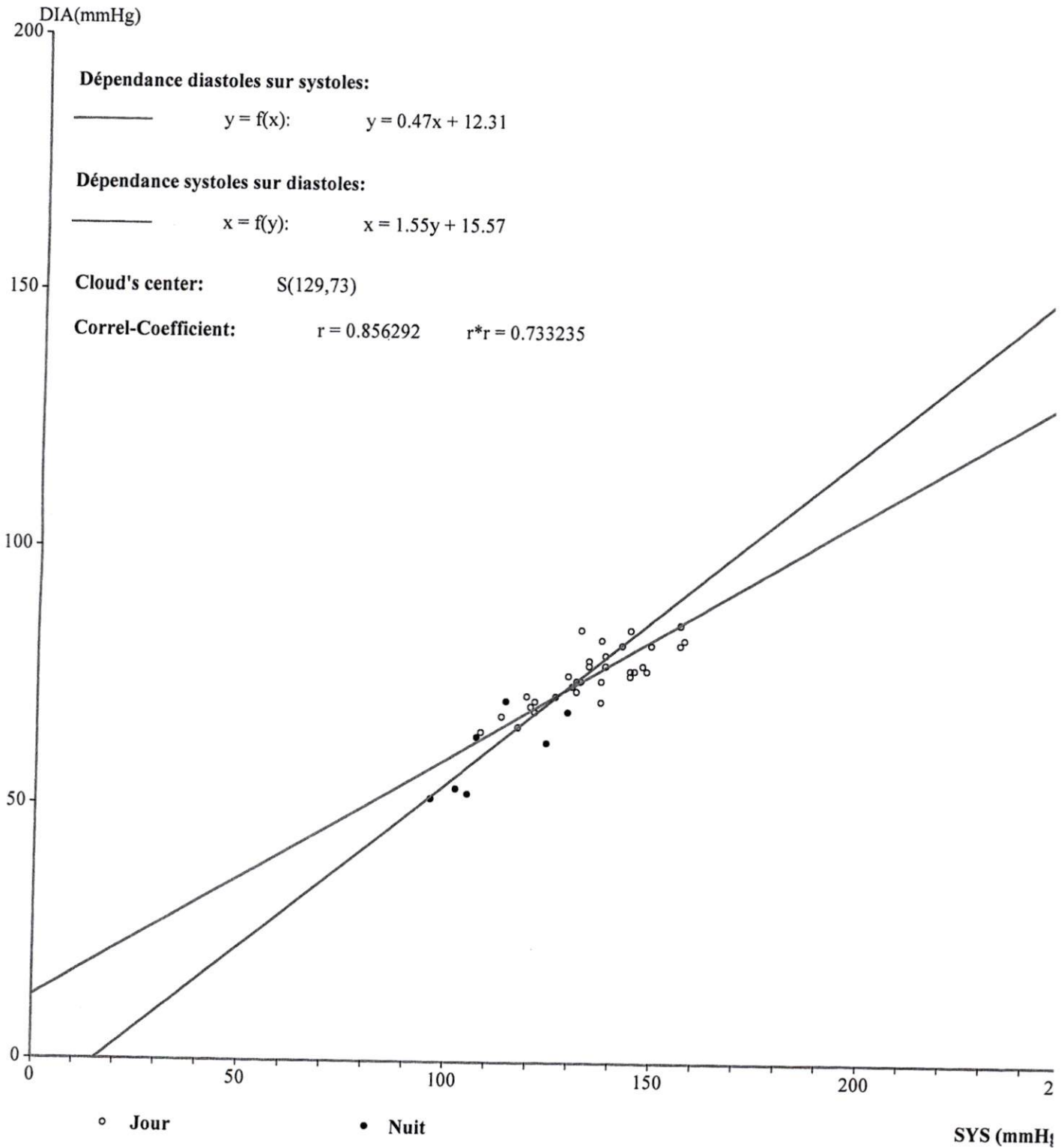

Ce rapport ne peut être utilisé que pour la référence clinique, il ne peut pas être utilisé comme preuve du diagnostic clinique.

Nom : SEFRAOUI Badia

ID : SEFRAOUI Ba

Début du test: --

Fin du test --

Durée: --

### Données Mesurées

| Num | Date      | Heure | Sys | Moy | Dia | PP | FC | Etat | Commentaire |
|-----|-----------|-------|-----|-----|-----|----|----|------|-------------|
| 1   | 2023/1/16 | 16:20 | 137 | 89  | 78  | 59 | 64 | 0    |             |
| 2   | 2023/1/16 | 16:50 | 131 | 102 | 75  | 56 | 64 | 0    |             |
| 3   | 2023/1/16 | 17:20 | 156 | 96  | 83  | 73 | 72 | 0    |             |
| 4   | 2023/1/16 | 17:50 | 148 | 102 | 82  | 66 | 69 | 0    |             |
| 5   | 2023/1/16 | 18:20 | 128 | 90  | 76  | 52 | 62 | 0    |             |
| 6   | 2023/1/16 | 18:50 | 143 | 92  | 77  | 66 | 63 | 0    |             |
| 7   | 2023/1/16 | 19:20 | 129 | 90  | 74  | 55 | 62 | 0    |             |
| 8   | 2023/1/16 | 19:50 | 133 | 102 | 79  | 54 | 67 | 0    |             |
| 9   | 2023/1/16 | 20:20 | 133 | 90  | 78  | 55 | 64 | 0    |             |
| 10  | 2023/1/16 | 20:50 | 119 | 85  | 70  | 49 | 62 | 0    |             |
| 11  | 2023/1/16 | 21:20 | 144 | 104 | 77  | 67 | 65 | 0    |             |
| 12  | 2023/1/16 | 21:50 | 130 | 87  | 73  | 57 | 61 | 0    |             |
| 13  | 2023/1/16 | 22:20 | 120 | 81  | 69  | 51 | 57 | 0    |             |
| 14  | 2023/1/16 | 22:50 | 136 | 98  | 75  | 61 | 60 | 0    |             |
| 15  | 2023/1/16 | 23:00 | 118 | 83  | 72  | 46 | 59 | 0    |             |
| 16  | 2023/1/17 | 00:00 | 104 | 67  | 53  | 51 | 66 | 0    |             |
| 17  | 2023/1/17 | 01:00 | 123 | 89  | 63  | 60 | 63 | 0    |             |
| 18  | 2023/1/17 | 02:00 | 101 | 64  | 54  | 47 | 62 | 0    |             |
| 19  | 2023/1/17 | 03:00 | 95  | 62  | 52  | 43 | 64 | 0    |             |
| 20  | 2023/1/17 | 04:00 | 106 | 71  | 64  | 42 | 68 | 0    |             |
| 21  | 2023/1/17 | 05:00 | 113 | 85  | 71  | 42 | 77 | 0    |             |
| 22  | 2023/1/17 | 06:00 | 128 | 95  | 69  | 59 | 82 | 0    |             |
| 23  | 2023/1/17 | 07:00 | 107 | 76  | 65  | 42 | 59 | 0    |             |
| 24  | 2023/1/17 | 07:30 | 125 | 84  | 72  | 53 | 52 | 0    |             |
| 25  | 2023/1/17 | 08:00 | 112 | 78  | 68  | 44 | 54 | 0    |             |
| 26  | 2023/1/17 | 08:30 | 120 | 85  | 71  | 49 | 66 | 0    |             |
| 27  | 2023/1/17 | 09:00 | 143 | 102 | 76  | 67 | 63 | 0    |             |
| 28  | 2023/1/17 | 09:30 | 131 | 96  | 85  | 46 | 66 | 0    |             |
| 29  | 2023/1/17 | 10:00 | 143 | 103 | 77  | 66 | 71 | 0    |             |
| 30  | 2023/1/17 | 10:30 | 141 | 108 | 82  | 59 | 66 | 0    |             |
| 31  | 2023/1/17 | 11:00 | 137 | 99  | 80  | 57 | 73 | 0    |             |
| 32  | 2023/1/17 | 11:30 | 130 | 89  | 75  | 55 | 74 | 0    |             |
| 33  | 2023/1/17 | 12:00 | 136 | 86  | 71  | 65 | 74 | 0    |             |
| 34  | 2023/1/17 | 12:30 | 155 | 100 | 82  | 73 | 70 | 0    |             |
| 35  | 2023/1/17 | 13:00 | 146 | 97  | 78  | 68 | 70 | 0    |             |
| 36  | 2023/1/17 | 13:30 | 147 | 95  | 77  | 70 | 77 | 0    |             |
| 37  | 2023/1/17 | 14:00 | 131 | 98  | 85  | 46 | 74 | 0    |             |
| 38  | 2023/1/17 | 14:30 | 143 | 103 | 85  | 58 | 76 | 0    |             |
| 39  | 2023/1/17 | 14:49 | 136 | 95  | 83  | 53 | 80 | 0    |             |
| 40  | 2023/1/17 | 15:00 | 155 | 109 | 86  | 69 | 82 | 0    |             |
| 41  | 2023/1/17 | 15:31 | 116 | 84  | 66  | 50 | 76 | 0    |             |
| 42  | 2023/1/17 | 16:00 | 120 | 84  | 71  | 49 | 70 | 0    |             |

Nom : SEFRAOUI Badia

ID : SEFRAOUI Ba

Début du test: --

Fin du test --

Durée: --

## Hourly Summary Report

| Heure  | Sys   | Dia  | Moy   | FC   | RPP     | Number | Duration |
|--------|-------|------|-------|------|---------|--------|----------|
| :20(1) | 134.0 | 76.5 | 95.5  | 64.0 | 8576.0  | 2      | 40       |
| :00(1) | 152.0 | 82.5 | 99.0  | 70.5 | 10716.0 | 2      | 60       |
| :00(1) | 135.5 | 76.5 | 91.0  | 62.5 | 8468.8  | 2      | 60       |
| :00(1) | 131.0 | 76.5 | 96.0  | 64.5 | 8449.5  | 2      | 60       |
| :00(1) | 126.0 | 74.0 | 87.5  | 63.0 | 7938.0  | 2      | 60       |
| :00(1) | 137.0 | 75.0 | 95.5  | 63.0 | 8631.0  | 2      | 60       |
| :00(1) | 128.0 | 72.0 | 89.5  | 58.5 | 7488.0  | 2      | 60       |
| :00(1) | 118.0 | 72.0 | 83.0  | 59.0 | 6962.0  | 1      | 60       |
| :00(2) | 104.0 | 53.0 | 67.0  | 66.0 | 6864.0  | 1      | 60       |
| :00(2) | 123.0 | 63.0 | 89.0  | 63.0 | 7749.0  | 1      | 60       |
| :00(2) | 101.0 | 54.0 | 64.0  | 62.0 | 6262.0  | 1      | 60       |
| :00(2) | 95.0  | 52.0 | 62.0  | 64.0 | 6080.0  | 1      | 60       |
| :00(2) | 106.0 | 64.0 | 71.0  | 68.0 | 7208.0  | 1      | 60       |
| :00(2) | 113.0 | 71.0 | 85.0  | 77.0 | 8701.0  | 1      | 60       |
| :00(2) | 128.0 | 69.0 | 95.0  | 82.0 | 10496.0 | 1      | 60       |
| :00(2) | 116.0 | 68.5 | 80.0  | 55.5 | 6438.0  | 2      | 60       |
| :00(2) | 116.0 | 69.5 | 81.5  | 60.0 | 6960.0  | 2      | 60       |
| :00(2) | 137.0 | 80.5 | 99.0  | 64.5 | 8836.5  | 2      | 60       |
| :00(2) | 142.0 | 79.5 | 105.5 | 68.5 | 9727.0  | 2      | 60       |
| :00(2) | 133.5 | 77.5 | 94.0  | 73.5 | 9812.3  | 2      | 60       |
| :00(2) | 145.5 | 76.5 | 93.0  | 72.0 | 10476.0 | 2      | 60       |
| :00(2) | 146.5 | 77.5 | 96.0  | 73.5 | 10767.8 | 2      | 60       |
| :00(2) | 136.7 | 84.3 | 98.7  | 76.7 | 10477.8 | 3      | 60       |
| :00(2) | 135.5 | 76.0 | 96.5  | 79.0 | 10704.5 | 2      | 60       |
| :00(2) | 120.0 | 71.0 | 84.0  | 70.0 | 8400.0  | 1      | 0        |