

# RECOMMANDATIONS IMPORTANTES A LIRE POUR ACTIVER LES REMBOURSEMENTS ET EVITER LES REJETS

## Conditions générales :

- Le cadre réservé à l'adhérent doit être dûment renseigné.
- Le cadre réservé au médecin doit être renseigné par le praticien lui-même notamment la nature de la maladie.
- La validité de la feuille de soins est limitée à 3 mois à compter de la première consultation.
- L'entente préalable est exigée pour toute hospitalisation médicale, chirurgicale, soins dentaires spéciaux, extractions multiples, parodontie orthodontie, prothèses dentaires, prothèses auditives ou orthopédiques ainsi que pour tous les actes effectués en série.
- En cas d'accident, une déclaration précisant les causes et circonstances de l'accident est à joindre à la feuille de soins.

## Pharmacie :

- Les vignettes des médicaments doivent être obligatoirement jointes aux ordonnances.
- Pour les médicaments sans vignettes une facture de la pharmacie doit être jointe.

## Radiologie et Biologie :

- La facture ainsi qu'une copie des résultats des analyses ou du compte rendu (sous pli confidentiel) doivent être jointes à l'ordonnance médicale pour toute demande de remboursement.
- Un pli confidentiel du médecin prescripteur des analyses ou radios peut être demandé par le médecin conseil de la mutuelle.

## Optique :

- L'ordonnance du médecin prescripteur et la facture de l'opticien sont à joindre à la feuille de soins.

## Rééducation :

- L'entente préalable renseignée par le médecin prescripteur est exigée avant le début des séances de rééducations.
- Pour le remboursement, la facture et le calendrier des séances effectuées sont à joindre à la feuille de soins.

## Dentaire :

- En cas de prothèses ou de traitement canalaires, l'accord préalable renseigné sur la feuille de soins est obligatoire avant le début de traitement.
- La facture doit être jointe à la feuille de soins pour toute demande de remboursement.
- La radio-après soins est obligatoire en cas de prothèses ou de traitement canalaires.

## Maladie et Affection Longue Durée ALD et ALC :

- La déclaration de maladie chronique doit être renseignée par le médecin prescripteur et renouvelée tous les 6 mois.

## Adresses Mails utiles

- Réclamation : contact@mupras.com
- Prise en charge : pec@mupras.com
- Adhésion et changement de statut : adhesion@mupras.com

La MUPRAS garantit le respect de la loi n° 09-08 relative à la protection des personnes physiques à l'égard du traitement des données à caractère personnel.

**MUPRAS** : Centre Allal Ben Abdellah - 6ème Etage Angle Rue Mohamed Fakir et Rue Allal Ben Abdellah - Quartier de l'Horloge Casablanca 20000 - Tél. : 05 22 20 45 45 (LG) - Fax : 05 22 22 78 18 - www.mupras.com



## Déclaration de Maladie

M22- 0052568

Maladie  Dentaire  Optique  Autres

### Cadre réservé à l'adhérent (e)

Matricule : 1984 Société :  
 Actif  Pensionné(e)  Autre :  
 Nom & Prénom : ZEROUAL MOHAMMED 149299  
 Date de naissance : 1951  
 Adresse : RESIDENCE AL HAY, APPT N°18  
 RUE AL OUKHOUMANE HAY RAHMA, BEAUSSEIGNAN  
 Tél. : 0663414015 Total des frais engagés : 49 DH Dhs

### Cadre réservé au Médecin

Cachet du médecin :  
 Date de consultation : ...../...../.....  
 Nom et prénom du malade : ..... Age: .....  
 Lien de parenté :  Lui-même  Conjoint  Enfant  
 Nature de la maladie : .....  
 Affection longue durée ou chronique :  ALD  ALC Pathologie :  
 En cas d'accident préciser les causes et circonstances :  
 Dans le cas où la maladie aurait un caractère confidentiel, communiquer les renseignements sous pli confidentiel à l'attention du médecin conseil de la Mutuelle.

J'atteste sur l'honneur l'exactitude des renseignements portés sur la présente déclaration. Je déclare avoir pris connaissance de la clause relative à la protection des données personnelles.

Fait à : ..... Le : .....  
 Signature de l'adhérent(e) : .....  
 ACCUEIL BOUZACHANE  
 13 FEV 2023

Autorisation CNDP N° : A-A-215 / 2019

### RELEVÉ DES FRAIS ET HONORAIRES

Dates des Actes	Natures des Actes	Nombre et Coefficient	Montant détaillé des Honoraires	Cachet et signature du Médecin attestant le Paiement des Actes

### EXECUTION DES ORDONNANCES

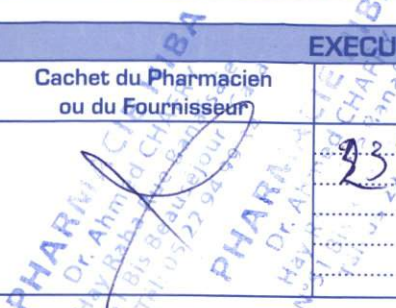
Cachet du Pharmacien ou du Fournisseur	Date	Montant de la Facture
	23/12/22	49,00

### ANALYSES - RADIOGRAPHIES

Cachet et signature du Laboratoire et du Radiologue	Date	Désignation des Coefficients	Montant des Honoraires

### AUXILIAIRES MEDICAUX

Cachet et signature du Praticien	Date des Soins	Nombre				Montant détaillé des Honoraires
		AM	PC	IM	IV	

### RELEVÉ DES FRAIS ET HONORAIRES

Le praticien est prié de préciser la dent traitée, l'acte pratiqué en indiquant la nature des soins.

#### Important :

Veuillez joindre les radiographies en cas de prothèses ou de traitement canaux, ainsi que le bilan de l'ODF.

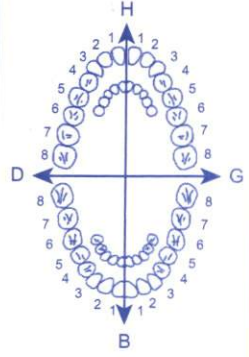
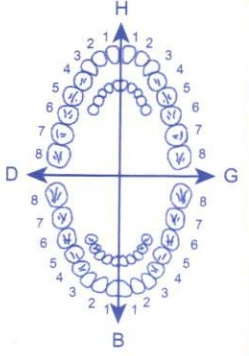
SOINS DENTAIRES	Dents Traitées	Nature des Soins	Coefficient																
				Coefficient DES TRAVAUX <input type="text"/>															
				MONTANTS DES SOINS <input type="text"/>															
				DEBUT D'EXECUTION <input type="text"/>															
				FIN D'EXECUTION <input type="text"/>															
	O.D.F PROTHESES DENTAIRES		<b>DETERMINATION DU COEFFICIENT MASTICATOIRE</b> <table border="1" style="margin-left: auto; margin-right: auto;"> <tr><td colspan="2" style="text-align: center;">H</td></tr> <tr><td style="text-align: center;">25533412</td><td style="text-align: center;">21433552</td></tr> <tr><td style="text-align: center;">00000000</td><td style="text-align: center;">00000000</td></tr> <tr><td style="text-align: center;">D</td><td style="text-align: center;">G</td></tr> <tr><td style="text-align: center;">00000000</td><td style="text-align: center;">00000000</td></tr> <tr><td style="text-align: center;">35533411</td><td style="text-align: center;">11433553</td></tr> <tr><td colspan="2" style="text-align: center;">B</td></tr> </table>		H		25533412	21433552	00000000	00000000	D	G	00000000	00000000	35533411	11433553	B		Coefficient DES TRAVAUX <input type="text"/>
	H																		
	25533412	21433552																	
	00000000	00000000																	
	D	G																	
	00000000	00000000																	
35533411	11433553																		
B																			
		<b>(Création, remont, adjonction)</b> Fonctionnel, Thérapeutique, nécessaire à la profession		MONTANTS DES SOINS <input type="text"/>															
				DATE DU DEVIS <input type="text"/>															
				DATE DE L'EXECUTION <input type="text"/>															

VISA ET CACHET DU PRATICIEN ATTESTANT LE DEVIS

VISA ET CACHET DU PRATICIEN ATTESTANT L'EXECUTION

**\*\* PHARMACIE HIBA \*\***  
DR AHMED GHAFRY  
HAY RAHA - RUE BANAFSAJE - 51 BIS - BEAUSÉ

Patente N°: N°34823690  
N° R.C. : N°320434  
Compte : 007780000379200000026984  
CNSS : 6471833  
Id.Fiscale: N°5111603  
ICE : 001616420000064

Tél: 0522393431

Le: 23/12/2022

ZEROUAL MOHAMMED

**FACTURE N° : 43 du : 23/12/2022**

Qté	Désignation	Prix PPV	Montant	TVA
1	DOCIVOX SIROP 125ML	49,00	49,00	20,00%
<b>Total TTC</b>			<b>49,00</b>	

Arrêtée la présente facture à la somme de : **QUARANTE NEUF DIRHAMS**

	Taux	HT	TVA	TTC
20.00%	20,00	40,83	8,17	49,00
		<b>40,83</b>	<b>8,17</b>	<b>49,00</b>

**PHARMACIE HIBA**  
Dr. Ahmed GHAFRY  
Hay RaHa Rue Banafsaje  
N°51 Bis Beauséjour Casa  
Tel: 05 22 94 99 14

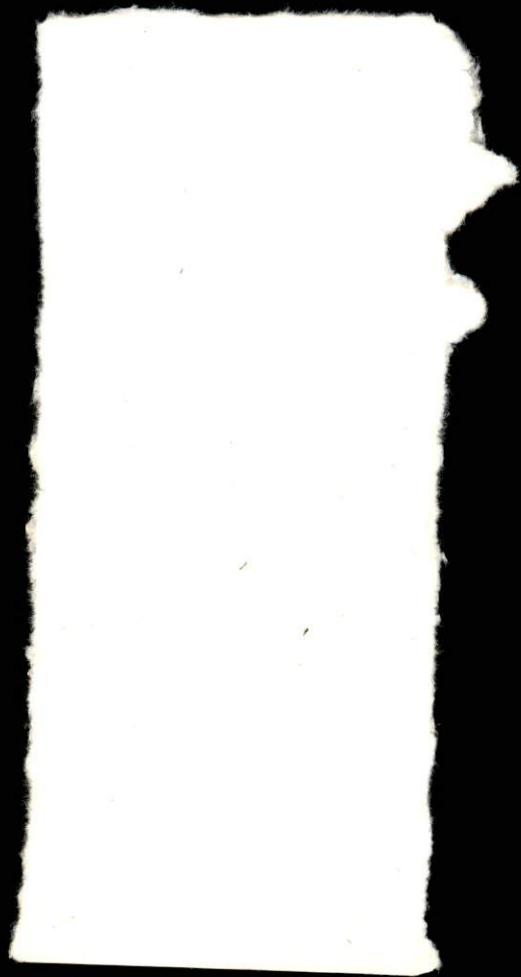

# Docivox

**Sirop naturel  
sans conservateur**

**AUX EXTRAITS DE PROPOLIS  
ET DE PLANTES**  
*(THYM-MAUVE-MELEZE)*

**Goût miel-menthe**

- Apaise et dégage les voies respiratoires
- Adoucit la gorge irritée en cas de toux
- Renforce les défenses naturelles

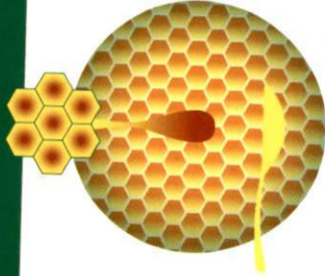

LOT: 220620  
DLUO: 07/2025  
49,00 DH

**125 ml**

**Deva**