

# RECOMMANDATIONS IMPORTANTES A LIRE POUR ACTIVER LES REMBOURSEMENTS ET EVITER LES REJETS

## Conditions générales :

- Le cadre réservé à l'adhérent doit être dûment renseigné.
- Le cadre réservé au médecin doit être renseigné par le praticien lui-même notamment la nature de la maladie.
- La validité de la feuille de soins est limitée à 3 mois à compter de la première consultation.
- L'entente préalable est exigée pour toute hospitalisation médicale, chirurgicale, soins dentaires spéciaux, extractions multiples, parodontie orthodontie, prothèses dentaires, prothèses auditives ou orthopédiques ainsi que pour tous les actes effectués en série.
- En cas d'accident, une déclaration précisant les causes et circonstances de l'accident est à joindre à la feuille de soins.

## Pharmacie :

- Les vignettes des médicaments doivent être obligatoirement jointes aux ordonnances.
- Pour les médicaments sans vignettes une facture de la pharmacie doit être jointe.

## Radiologie et Biologie :

- La facture ainsi qu'une copie des résultats des analyses ou du compte rendu (sous pli confidentiel) doivent être jointes à l'ordonnance médicale pour toute demande de remboursement.
- Un pli confidentiel du médecin prescripteur des analyses ou radios peut être demandé par le médecin conseil de la mutuelle.

## Optique :

- L'ordonnance du médecin prescripteur et la facture de l'opticien sont à joindre à la feuille de soins.

## Rééducation :

- L'entente préalable renseignée par le médecin prescripteur est exigée avant le début des séances de rééducations.
- Pour le remboursement, la facture et le calendrier des séances effectuées sont à joindre à la feuille de soins.

## Dentaire :

- En cas de prothèses ou de traitement canalaires, l'accord préalable renseigné sur la feuille de soins est obligatoire avant le début de traitement.
- La facture doit être jointe à la feuille de soins pour toute demande de remboursement.
- La radio-après soins est obligatoire en cas de prothèses ou de traitement canalaires.

## Maladie et Affection Longue Durée ALD et ALC :

- La déclaration de maladie chronique doit être renseignée par le médecin prescripteur et renouvelée tous les 6 mois.



## Déclaration de Maladie

N° M20- 0005708

153452

Maladie  Dentaire  Optique  Autres

### Cadre réservé à l'adhérent (e)

Matricule : 01552 Société : RAM  
 Actif  Pensionné(e)  Autre :  
 Nom & Prénom : LAKSISSAR MOHAMMED  
 Date de naissance : 01-07-1956  
 Adresse : 37, RUE 3 ANDALOUS AL CASBA.  
 Tél. : 06 61 46 03 72 Total des frais engagés : = 953,70 = Dhs

### Cadre réservé au Médecin

Cachet du médecin :   
 Date de consultation : 23/02/23  
 Nom et prénom du malade : LAKSISSAR Med Age: .....  
 Lien de parenté :  Lui-même  Conjoint  Enfant  
 Nature de la maladie : Cardiopathie ischémique  
 En cas d'accident préciser les causes et circonstances : .....  
 Dans le cas où la maladie aurait un caractère confidentiel, communiquer les renseignements sous pli confidentiel à l'attention du médecin conseil de la Mutuelle.

J'atteste sur l'honneur l'exactitude des renseignements portés sur la présente déclaration. Je déclare avoir pris connaissance de la clause relative à la protection des données personnelles.

Fait à : CASBA Le : 03/02/2023  
 Signature de l'adhérent(e) :

Autorisation CNDP N° : A-A-215 / 2019

## Adresses Mails utiles

- Réclamation : contact@mupras.com
- Prise en charge : pec@mupras.com
- Adhésion et changement de statut : adhesion@mupras.com

La MUPRAS garantit le respect de la loi n° 09-08 relative à la protection des personnes physiques à l'égard du traitement des données à caractère personnel.

### RELEVÉ DES FRAIS ET HONORAIRES

Dates des Actes	Natures des Actes	Nombre et Coefficient	Montant détaillé des Honoraires	Cachet et signature du Médecin attestant le Paiement des Actes
23.FEV. 2023	CSG + KCh		300 DM	9M4326 rouane ALLOUCH des Maladies Caréo-Parodontales 54 71

### EXECUTION DES ORDONNANCES

Cachet du Pharmacien ou du Fournisseur	Date	Montant de la Facture
PHARMACIE du 2 MARS Mme EL ALAOUI Aïcha 573 Av. du 2 Mars Andalous 1 Tél : 05.22.28.57.84 - Casablanca INPE: 092000424	23/02/23	653,70-

### ANALYSES - RADIOGRAPHIES

Cachet et signature du Laboratoire et du Radiologue	Date	Désignation des Coefficients	Montant des Honoraires

### AUXILIAIRES MEDICAUX

Cachet et signature du Praticien	Date des Soins	Nombre				Montant détaillé des Honoraires
		AM	PC	IM	IV	

### RELEVÉ DES FRAIS ET HONORAIRES

Le praticien est prié de préciser la dent traitée, l'acte pratiqué en indiquant la nature des soins.

Important :

Veillez joindre les radiographies en cas de prothèses ou de traitement canaux, ainsi que le bilan de l'ODF.

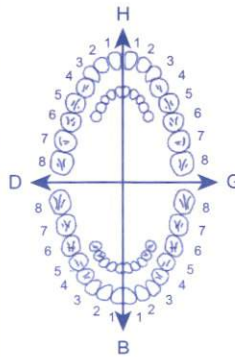
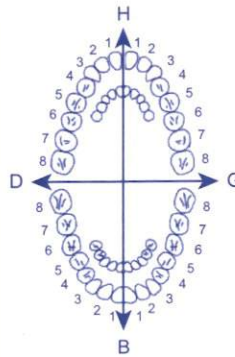
SOINS DENTAIRES	Dents Traitées	Nature des Soins	Coefficient													
				Coefficient DES TRAVAUX <input type="text"/>												
				MONTANTS DES SOINS <input type="text"/>												
				DEBUT D'EXECUTION <input type="text"/>												
				FIN D'EXECUTION <input type="text"/>												
O.D.F PROTHESES DENTAIRES	DETERMINATION DU COEFFICIENT MASTICATOIRE															
	<table border="1"> <thead> <tr> <th colspan="2">H</th> </tr> </thead> <tbody> <tr> <td>25533412</td> <td>21433552</td> </tr> <tr> <td>00000000</td> <td>00000000</td> </tr> <tr> <th colspan="2">B</th> </tr> <tr> <td>00000000</td> <td>00000000</td> </tr> <tr> <td>35533411</td> <td>11433553</td> </tr> </tbody> </table>		H		25533412	21433552	00000000	00000000	B		00000000	00000000	35533411	11433553		Coefficient DES TRAVAUX <input type="text"/>
	H															
	25533412	21433552														
	00000000	00000000														
	B															
00000000	00000000															
35533411	11433553															
			MONTANTS DES SOINS <input type="text"/>													
			DATE DU DEVIS <input type="text"/>													
			DATE DE L'EXECUTION <input type="text"/>													

(Création, remont, adjonction)  
Fonctionnel, Thérapeutique, nécessaire à la profession

VISA ET CACHET DU PRATICIEN ATTESTANT LE DEVIS

VISA ET CACHET DU PRATICIEN ATTESTANT L'EXECUTION

# Docteur Marouane ALLOUCH

## SPÉCIALISTE DES MALADIES CARDIO-VASCULAIRES

Ancien Professeur au CHU Ibnou Rochd  
de Casablanca  
Ancien Interne des Hôpitaux de Paris  
ECG - Echodoppler Cardiaque - Holters 24h  
Epreuve d'effort - coronarographie - angioplastie  
Pacemaker - traitement de l'hypertension artérielle  
et du cholestérol



# الدكتور مروان علوش

## أخصائي في أمراض القلب والشرايين

تخطيط القلب - الفحص بالصدى  
تسجيل دقات القلب وارتفاع ضغط الدم 24h  
تخطيط القلب عند المجهود  
علاج انسداد شرايين القلب (قسطرة)  
جهاز تنظيم ضربات القلب  
علاج ارتفاع الضغط والكوليسترول

Casablanca, le ..... 2.3.FEV. 2023

CAUSSISSIM  
أنا

1- Pregos 50 mg - 2

30,70 2- Mordage 75 mg - 2

316,00 3- Plavix 75 mg 14 mg

167,00 4- Crestor 10mg 14 mg

140,00 5- Ocellus 2 mg

653,70

الدكتور مروان علوش  
Dr. Marouane ALLOUCH  
أخصائي في أمراض القلب والشرايين  
Spécialiste des Maladies Cardio-Vasculaires  
360 شارع الشاهة - أمام سينما السعادة - الحي المحمدي - الدار البيضاء

KARDEGIC 75MG  
SACHETS B30  
LOT : 226007  
PER : 06/2024  
P.P.V : 30DH 70  
6 118000 061847

Sanofi-aventis Maroc  
Route de Rabat - R.P.1,  
Ain sebaâ Casablanca  
Plavix 75 mg, 60 pel b 28  
P.P.V : 316,00 DH  
6 118001 081257

Maphar  
Bd Alkimia N° 6, Qi,  
Sidi Bernoussi, Casablanca  
Crestor 10mg cp pel b 30  
P.P.V : 167,00 DH  
6 118001 183 111

LOT: 220836  
PER: 11-2024  
PPV: 140.00DH

PHARMACIE du 2 MARS  
Mme. EL ALAOUI Aïcha  
575. Av. du 2 Mars Andalous 1  
Tél: 05.22.28.57.84 - Casablanca

360, شارع الشاهة، ( أمام سينما السعادة ) الحي المحمدي - الدار البيضاء.

Tél.: 05 22 62 54 71 - GSM : 06 60 71 29 01 - E-mail : marouane.allouch@gmail.com

# Dr ALLOUCH Marouane

Nom : LAKSSISSAR MOHAMED

Sex: Lit No:

Age: Date: 23/02/2023 16:42:41

SN: 000528 Section:

Cli No.: CaseNo.:

Fréquence:	1000Hz	PR Interval:	287 ms
Temps d'écha	10s	QT Interval:	423 ms
FC:	60bpm	QTc Interval:	421 ms
P Interval:	248ms	P Axis:	78.30jā
QRS Interval:	94 ms	QRS Axis:	73.50jā
T Interval:	183 ms	T Axis:	85.10jā

Prompt:

Total Battem8 , Battements No8 .  
I AV block; old anteroseptal MI; Abnormal ECG.

Docteur:

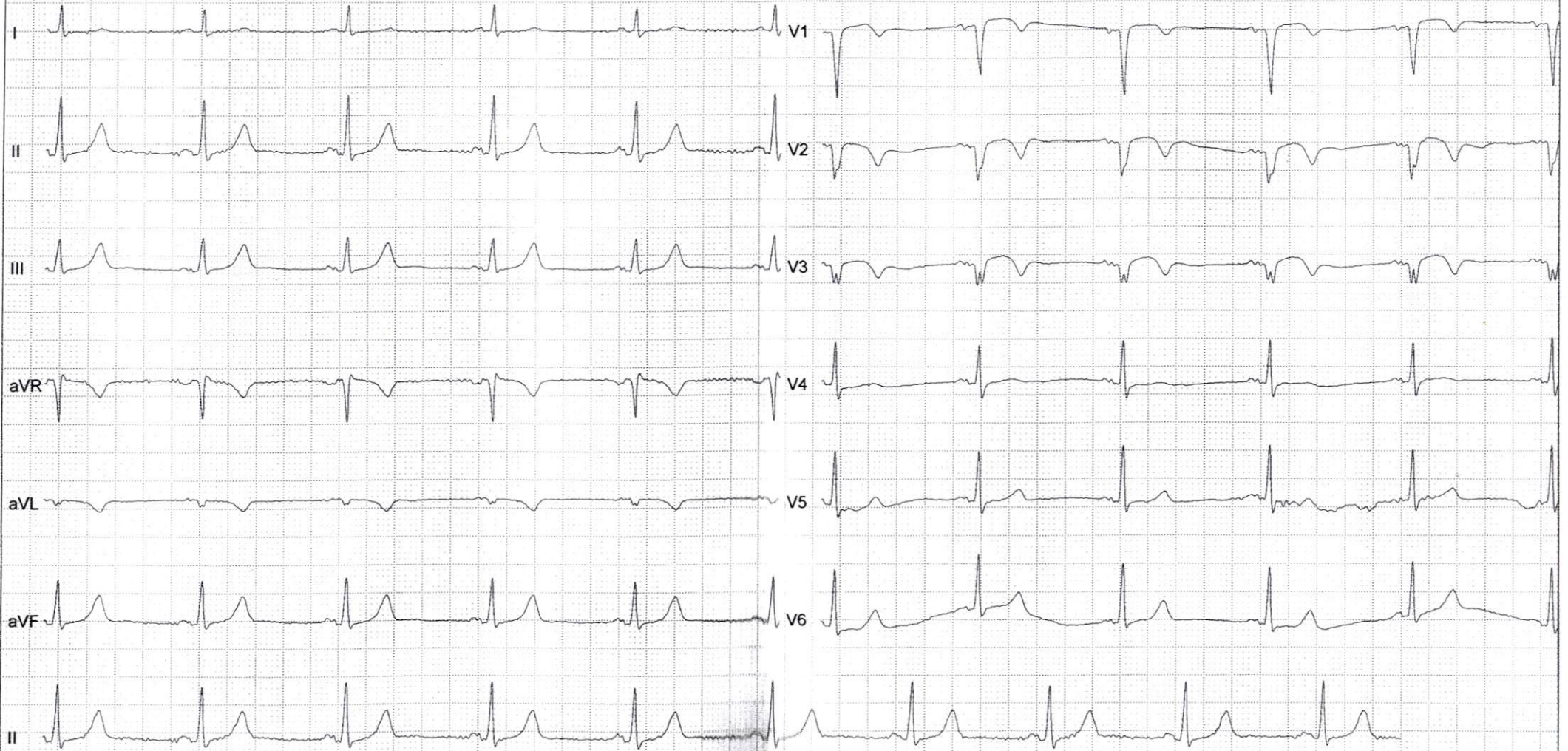

**Docteur Marouane ALLOUCH**  
**SPÉCIALISTE DES MALADIES**  
**CARDIO-VASCULAIRES**

Ancien Professeur au CHU Ibnou Rochd  
de Casablanca  
Ancien Interne des Hôpitaux de Paris  
ECG - Echodoppler Cardiaque - Holters 24h  
Epreuve d'effort - coronarographie - angioplastie  
Pacemaker - traitement de l'hypertension artérielle  
et du cholestérol

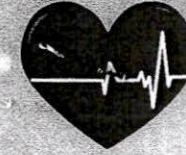

**الدكتور مروان علوش**

أخصائي في أمراض القلب و الشرايين

تخطيط القلب - الفحص بالصدى  
تسجيل دقات القلب وارتفاع ضغط الدم 24h  
تخطيط القلب عند المجهود  
علاج انسداد شرايين القلب (قسطرة)  
جهاز تنظيم ضربات القلب  
علاج ارتفاع الضغط والكوليسترول

## Electrocardiogramme

Nom : <sup>MR</sup> LAKSSIGAR Mohamed

Date : 23/02/2023

TA  $\left\{ \begin{array}{l} 116 \\ 62 \end{array} \right.$

FC: 60