

FICHE MEDICALE D'ADMISSION

~~ADHERENT~~ - CONJOINT - ~~ENFANT~~



NOM : Mannouba Prénoms : Riha

Date de naissance : 1956 Sexe : F

Date 18 AVR. 1980

Médecin

Dr. BOUJIBAR

Ex. Clinique : Poids 70 Kg
Coeur RAS
T. A. 16/8
Ap. resp. RAS
Ap. dig. RAS

Urines } A 0
 S 0
Hernies Néant
Râte N!
Varices —
Réflexes Ny.

Ex. Complémentaires :

Antécédents :

18/12/12
2/4/18

FC K30

0-1 DEC. 2011

Chalybectomie K20 + 3j

0-8 FEB. 2013

BB le 24 Nov

0-2 SEPT 2013

lunettes couch

PEC

OG (-1, 100) OG (-1, 110) AA + 2.5.
+0.50 +0.50.

VISITE D'ADMISSION - CONTROLE DENTAIRE

OBSERVATIONS :

- freuxement Int. max. inf.

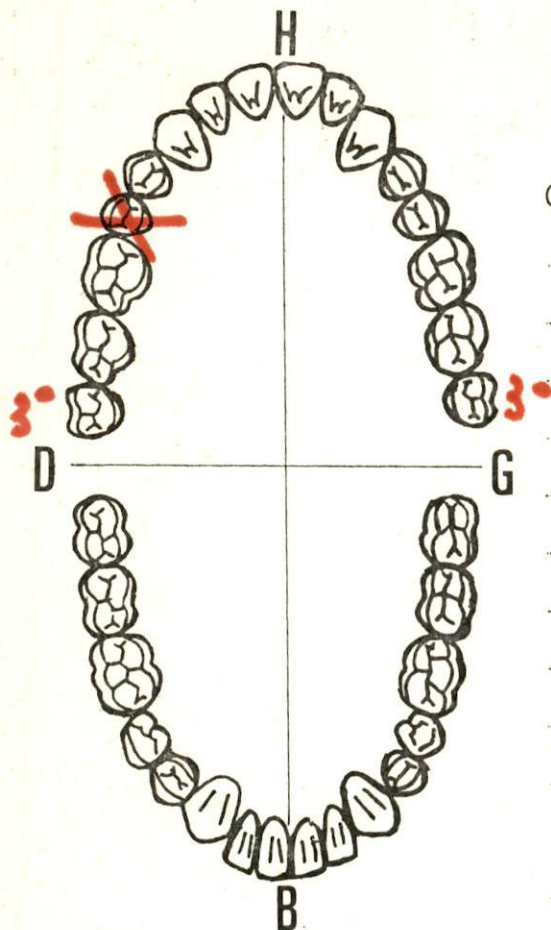

Dates	Actes	Observations
25.9.84	Accord bridge 6x31	
4.12.84	Accord du 25.9.84 en bouché. 18 Extr; 12 R. Ht Cr; 16 R. Ht Cr; 2 débouchés.	18 Extr; 12 R. Ht Cr; 16 R. Ht Cr; 8 Extr; 16 R. Ht Cr; 3 débouchés.
28 AVR. 1995	B 12-16 5000 = 400	3 débouchés.
15 MAI 2013	Acc D175 stell	(12, 11, 21, 22, 23, 24, 25, 27) (Accel Action 'Berraba')
04 JUN 2013	RPR D6 Ext 26.	
23 NOV. 2013	RPR D175 (Acc 15-5-13)	

16 Fevr 2018

Dysurie colique Nephrité
Echop Rénale Hsu 13/11

DOCTEUR. A.H. TADLAOUI
CHIRURGIE GÉNÉRALE, GYNÉCOLOGIQUE
& COELIOCHIRURGIE
EX. ASSISTANT DU C.H.U AVERROËS
EXPERT AUPRÈS DES TRIBUNAUX
12, BOULEVARD D'ANFA
TEL : 27-48-20 FAX : 27-66-40
CASABLANCA

Casablanca le, 24/11/2011

PLI CONFIDENTIEL

Je soussigné certifie que Mme HAMOUDA GHITA
présente une CHOLECYSTITE AIGUE LITHIASIQUE
Son état de santé justifie une intervention chirurgicale
sous vidéolaparoscopie .
Intervention cotée K120
Hospitalisation de 3 jours, sauf complication

Certificat établi à la demande de l'intéressé pour servir
et valoir ce que de droit.

Dr. A.H. TADLAOUI
Chirurgie Générale
Chirurgie Gynécologique
12. Bd. d'Anfa - Casablanca

Docteur Driss Cheddadi

Spécialiste en Gynécologie - Obstétrique

DU D'ECHOGRAPHIE

DU DE COELIOSCOPIE

DU DE CHIRURGIE GYNECOLOGIQUE

DES UNIVERSITÉS DE FRANCE

PMA - HYSTEROSCOPIE - MALADIES DES SEINS

114, Angle Avenue Moulay Hassan 1er et Rue d'Alger
(Face Station Shell) - Casablanca

Tél.: (C) 022.27.27.88/(D) : 022.36.57.61 - Fax : 022.27.36.99
Mobile : 061.13.26.89



الدكتور إدريس الشدادي

إختصاصي في أمراض النساء والولادة

دبلوم الفحص بالصدى

دبلوم الجراحة بالمجهر

دبلوم الجراحة النسوية وجراحة الثدي

خريج كلية باريس

114، زاوية شارع مولاي الحسن الأول وزنقة الجزائر

(ممام محطة شال) - الدار البيضاء

الهاتف: ع 022.27.36.99 / 022.36.57.61 / 022.27.27.88 فاكس: م 022.27.36.99

الهاتف المتنقل: 061.13.26.89

Casablanca, le 31/03/08

Je = Hamunda Gita
51er, 5eg 6ep. 4EV, 1Ac
presente les troubles du cycle avec
algies pelviennes + menorrhagies.
l'échographie pelvienne montre
un ovaire filamenteux avec
ques filonne ant de ≥ 6 cm.

Il ya lieu de prévoir une
hystérectomie / Laparotomie
des les meilleurs sites

Dr. CHEDDADI Driss
Chirurgien - Gynécologue
114, Avenue Hassan 1^{er}
20000 Casa - Tél: 022.27.27.88

15.08.2009

RADIOLOGIE SEBTA CASA
HAMMOUDA GHITA

15.08/2013
16h39m25

Exam:
Serie: 1001

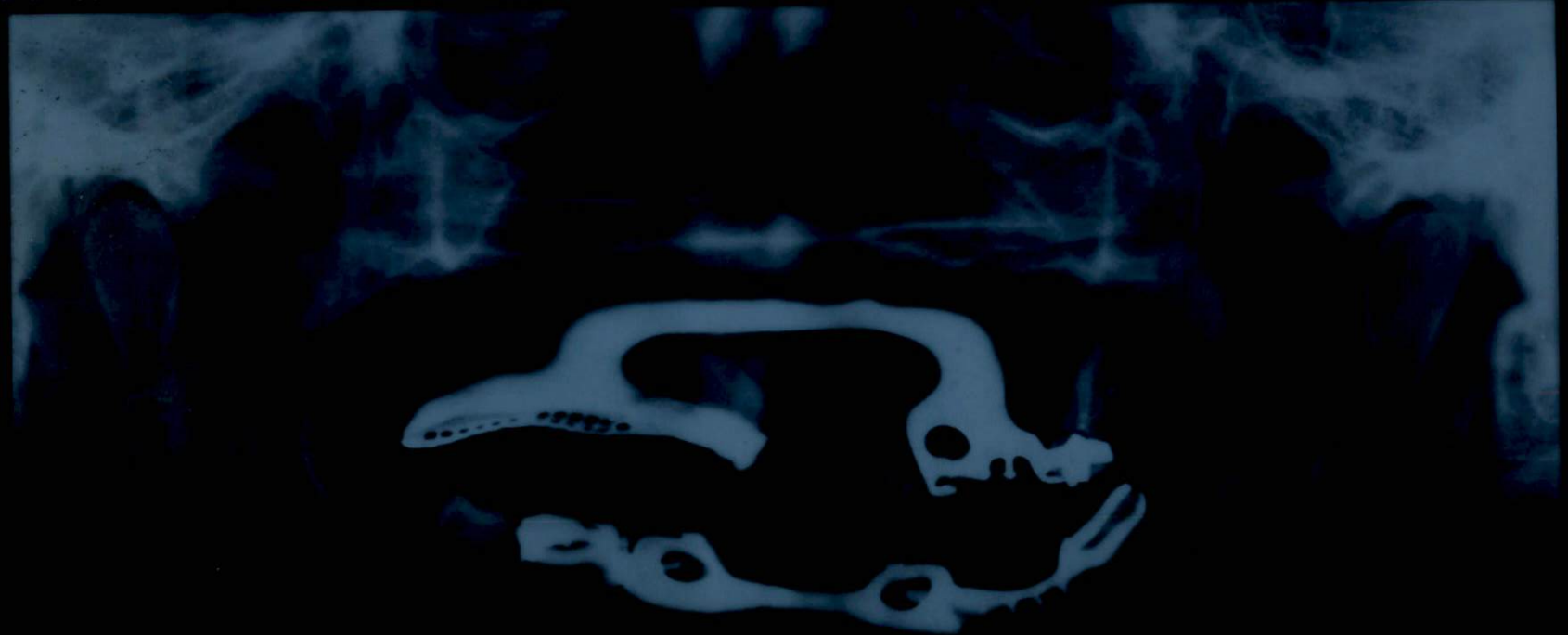

D

PANORAMIQUE
RADIOLOGIE SEBTA CASA

HAMMOUDA GHITA

WW 1021
WC 451

Exam: 15.08.2013