

**Dr. Salah Eddine EL OTMANI**

MEDECIN DENTISTE

Expert Assermenté auprès les Tribunaux

الدكتور صلاح الدين العثماني

طبيب الأسنان

خبير محلف لدى المحاكم

## RAPPORT DE CONTRÔLE MÉDICAL

Réf : CV15/19

Date : 03 Décembre 2019

Lieu Du Contrôle : Cabinet du Médecin Dentiste

Nom et Prénom de l'adhérent : AHDADOUCH SMAIL

Personne traitée : AHDADOUCH SMAIL

Lien de parenté : Adhérent

Matricule / CIN : B131939

Dossier réf: P 19-0029696

07/06/20

Suite à ma désignation pour procéder à une contre visite dossier réf : P 19-0029696 personne traitée AHDADOUCH SMAIL; examiné le 03 Décembre 2019 à 16h30 :

### Examen Clinique :

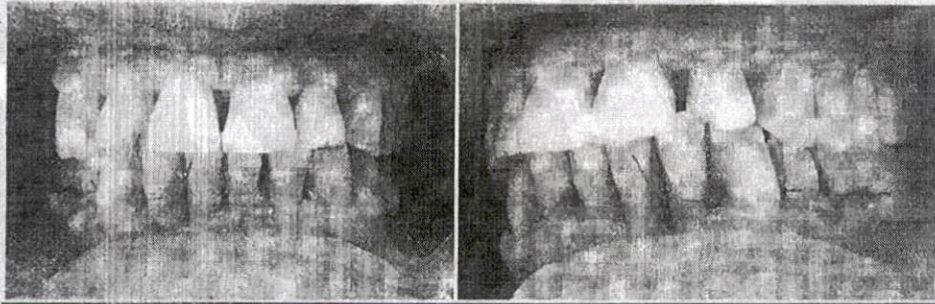

Présence de fils de ligature inter-papille

### Conclusion

Un traitement parodontal a été réalisé

Dr. EL OTMANI Salah Eddine  
Médecin Dentiste  
19, Angle Rue El Hafid Abou Naim et Rue d'Autel  
1er Etage - Agdal - Casablanca  
Tél.: 0522 25 65 51 - Fax : 0522 23 83 30