

RAPPORT DE CONTRÔLE MÉDICAL

Réf : CV16/20

Date : 23.11.2020

Lieu Du Contrôle : Cabinet du Médecin Dentiste

Nom et Prénom de l'adhérent : ZNIBER MOHAMED

Personne traitée : EL KORTOBI BOUCHRA

Lien de parenté : CONJOINT

Matricule / CIN : A121453

Déclaration N° : P 19-0045296

1984

Suite à ma désignation pour procéder à une contre visite dossier réf : P 19-0045296 personne traitée EL KORTOBI BOUCHRA examiné le 23.11.2020 à 17h30 :

Examen Clinique :

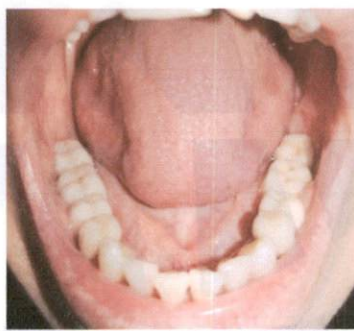

Dent	
47	CCM
46	CCM
44	CCM
36	CCM
35	CCM

Conclusion

45-46-47 : bridge de 03 CCM

35-36-37 : bridge de 03 CCM

Prothèse déjà réalisée

Prothèse déjà réalisée



Dr. EL OTMANI Salah Eddine
Médecin Dentiste
159, Bd. Yacoub El Mansour Entrée 1
Etage 2 N°5 Casablanca
Tél : 05 22 25 46 02- Fax : 05 22 23 57 14