

RAPPORT DE CONTRÔLE MÉDICAL

Réf : CV06/20

Date : 13/03/2020

Lieu Du Contrôle : Cabinet du Médecin Dentiste

Nom et Prénom de l'adhérent : HDII MOHAMED

Personne traitée : HDII MOHAMED

Lien de parenté : Lui- même

Matricule / CIN : D123024

Déclaration N° : P19-062791

Suite à ma désignation pour procéder à une contre visite dossier réf : P19-062791 personne traitée HDII MOHAMED; examiné le Vendredi 13 Mars 2020 à 10h35 :

Examen Clinique :

Dent	Etat actuelle
16	carie
15	composite
14	CCM + fracture céram
13	carie
12	CCM
11	Mylolyse
21	Mylolyse
22-23-24	Bridge
25	composite
26	Amalgame
43-44-45	RAS

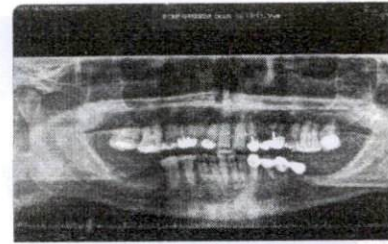

Conclusion

Soins dentaire

16-15-13-12-11-21-25	Traitement canalaire	D 95
26	Composite	D10
	Radio numérique retro	D42
	Détartrage (2 séance)	D24
		D171

Prothèse dentaire

16-15-14-13-11-12	Bridge de 11 CCM	D180x11	D1980
21-22-23-24-25			

Dr. EL OTMANI Salah Eddine
Médecin Dentiste
159, Bd. Yacoub El Mansour Entrée 1
Etage 2 N° 5 Casablanca
Tél : 05 22 25 46 02 - Fax : 05 22 23 57 14