



**MUPRAS**

Mutuelle de Prévoyance  
& d'Actions Sociales  
de Royal Air Maroc

**FICHE MEDICALE D'ADMISSION**

☐ ADHERENT ☒ CONJOINT ☐ ENFANT

Photo

Nom : BERKANE Prénom : Asmae

Matricule : 12641 Date de naissance : 27/11/1995 Sexe : F

Date : 20/6/12 Médecin : \_\_\_\_\_

Ex. clinique : Poids 75

Coeur NS

T.A. 100/80

Ap. resp NS

Ap. dig NS

Urines [ A ①  
S ①

Hernies NS

Râte NS

Varices NS

Réflexes NS

Ex. complémentaires : éch : en rythme régulier & normal

Antécédents : Jeûne ASIE

ACCORD MUPRAS : gr violente paresthésie d'achèvement 15/06/12



## VISITE D'ADMISSION - CONTROLE DENTAIRE

OBSERVATIONS : \_\_\_\_\_

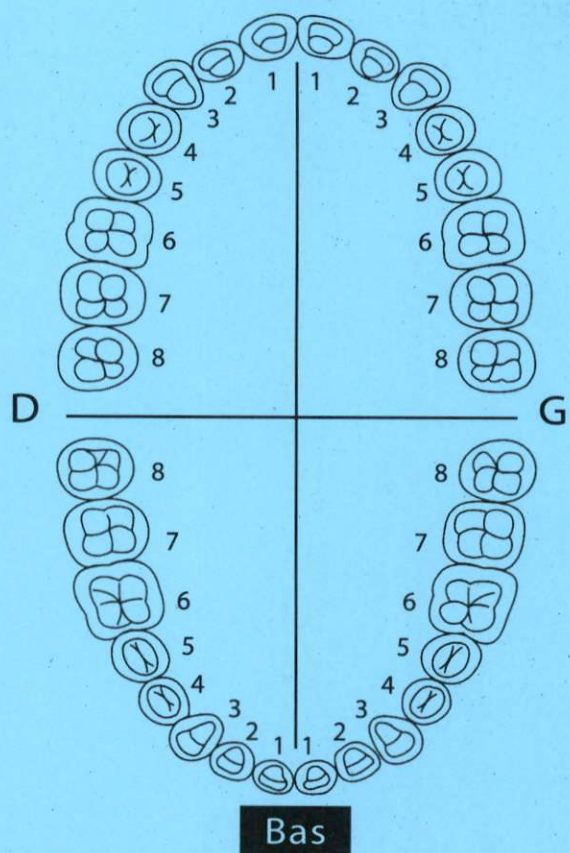
This image shows a single sheet of white paper with horizontal blue ruling lines. The lines are evenly spaced and run across the width of the page. There are approximately 20 lines visible. A vertical red margin line is present on the left side, creating a narrow left margin. The paper appears slightly aged or off-white.[illegible]



Nom: BERKANE ASMAE

Date de naissance: 01/01/1995

Sexe: Féminin

Poids: -

Taille: -

Identifiant: BER

Médecin: cardio LEBBAR MOHAMED

Raison sociale:

Téléphone:

Temps d'enregistrement: 20/06/2022 12:39:30

1/1

25 mm/s  
10 mm/mV

□ : Arrêt □ : Arrêt □ : Marche

HR: 94 bpm

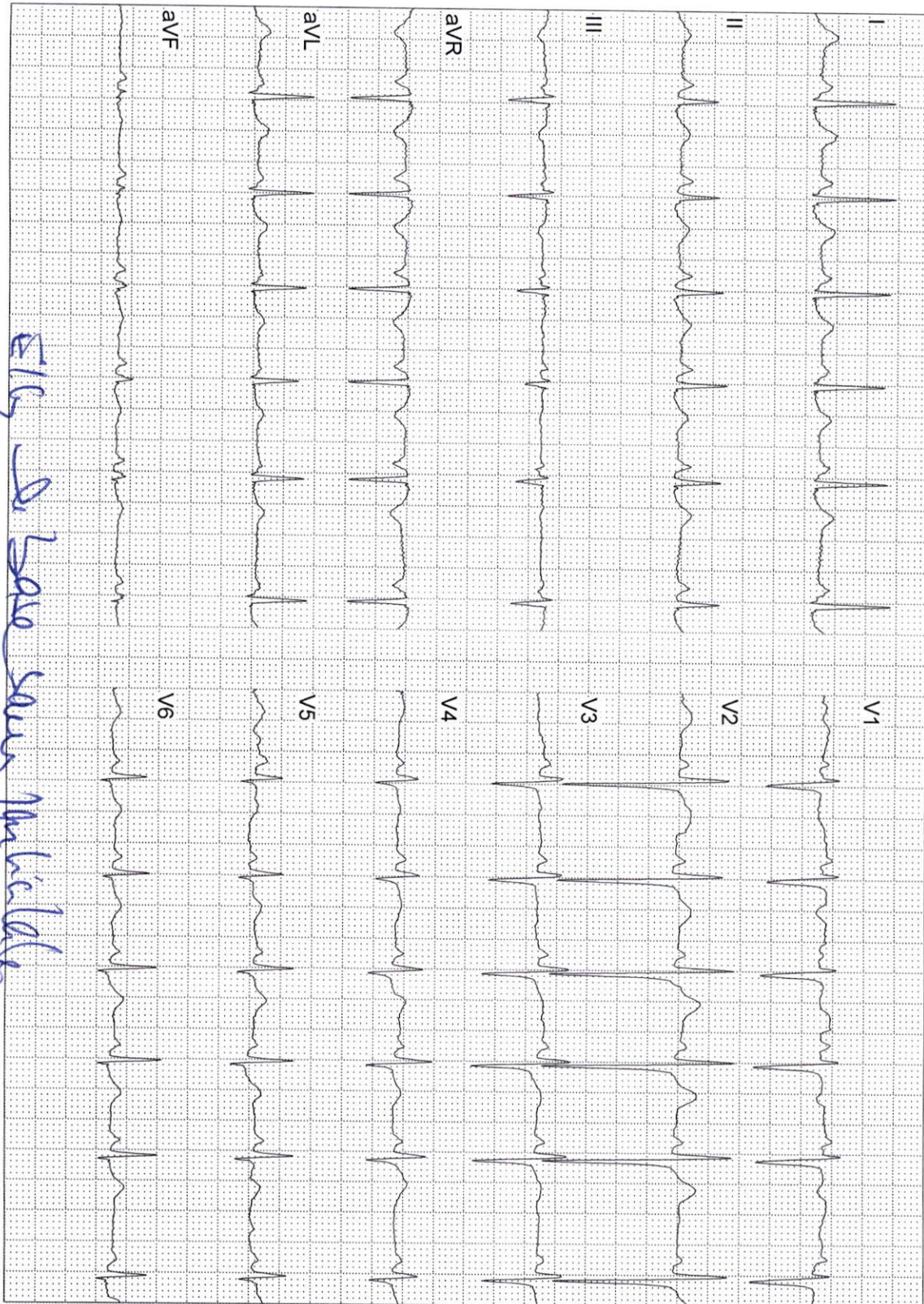

ECG, à base sans pathologie