



MUPRAS

Mutuelle de Prévoyance
& d'Actions Sociales
de Royal Air Maroc

Déclaration de Maladie

N° W21-782668

147108

☐ Maladie ☒ Dentaire ☐ Optique ☐ Autres

Cadre réservé à l'adhérent (e)

Matricule : 8672 Société :

☒ Actif ☐ Pensionné(e) ☐ Autre :

Nom & Prénom : LOUHRI ASDEACI

Date de naissance : 14-12-1970

Adresse : Villa 56 DAVIE 2 ASKADJOUR

07 HAMO M ALBAZ

Tél : 0624822005 Total des frais engagés : 25000 Dhs

Dr ABOUZZOUHOUR Jihane

Cadre réservé au Médecin

Médecin Chirurgien Dentiste
Lotissement Abwab Al Atlas N° 36
Mhamid - Marrakech
Tél : 05 24 36 39 40
INPE : 071195801

Cachet du médecin :

Date de consultation : 21 / 12 / 2022

Nom et prénom du malade : LOUHRI NISRYNE Age : 21

Lien de parenté : ☐ Lui-même ☐ Conjoint ☒ Enfant

Nature de la maladie : névrose dentaire

En cas d'accident préciser les causes et circonstances :

Dans le cas où la maladie aurait un caractère confidentiel, communiquer les renseignements sous pli confidentiel à l'attention du médecin conseil de la Mutuelle.

J'atteste sur l'honneur l'exactitude des renseignements portés sur la présente déclaration. Je déclare avoir pris connaissance de la clause relative à la protection des données personnelles.

Fait à : NAMALEU Le : 21 / 12 / 2022

Signature de l'adhérent(e) :

VOLET ADHERENT

Déclaration de maladie N° W21-782668

Remplissez ce volet, découpez le et conservez le.
Il sera nécessaire de le présenter pour toute
réclamation ultérieure.

Coupon à conserver par l'adhérent(e).

Matricule : 8672

Nom de l'adhérent(e) : LOUHRI ASDEACI

Total des frais engagés : 25000

Date de dépôt : 21/12/2022



Lin

ftware V6, 14, 6, 3

Dr ABOUZZOUHOUR Jihane
Médecin Chirurgien Dentiste
Lotissement Abwab Al Atlas N° 36
Mhamid - Marrakech
Tél : 05 24 36 39 40
INPE · 074195801

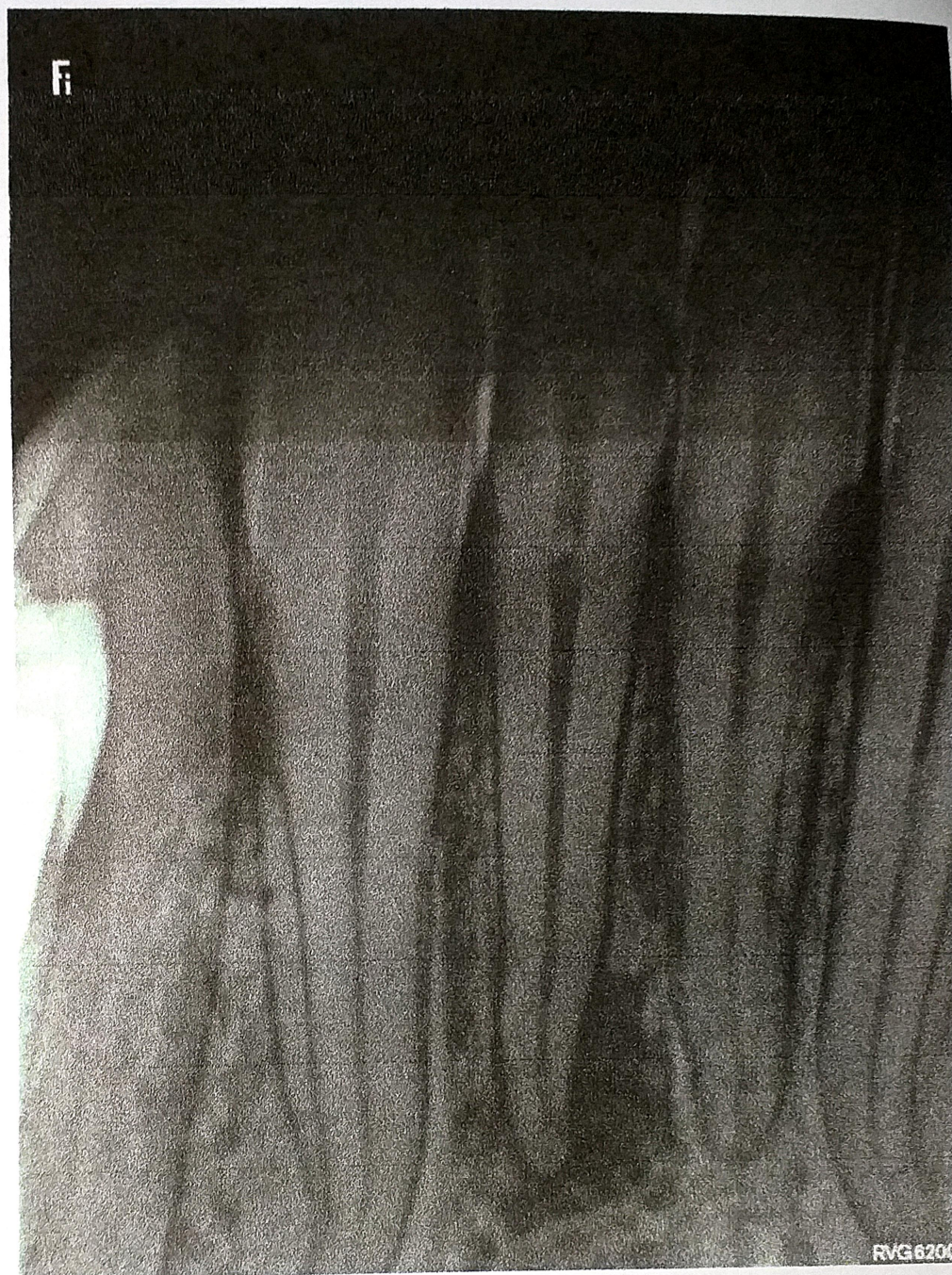

Lin

are V6, 14, 6, 3

Dr ABOUZZOUHOUR Jihane
Médecin Chirurgien Dentiste
Lotissement Abwab Al Atlas N° 36
Mhamid - Marrakech
Tél : 05 24 36 39 40
INPE · 074195801

RELEVÉ DES FRAIS ET HONORAIRES

Le praticien est prié de préciser la dent traitée, l'acte pratiqué en indiquant la nature des soins.

Important :

Veillez joindre les radiographies en cas de prothèses ou de traitement canalaire, ainsi que la bilan.

Dr ABOUZZOUHOUR

Médecin Chirurgien D.D.S.

Lotissement Abwab Al Atlas N° 36

Mhamid - Marrakech

Tél : 05 24 36 39 40

INPE : 074195801

SOINS DENTAIRES

Dents
Traitées

Nature des
Soins

Coefficient

Coefficient
DES TRAVAUX

MONTANTS
DES SOINS

DEBUT
D'EXECUTION

FIN
D'EXECUTION

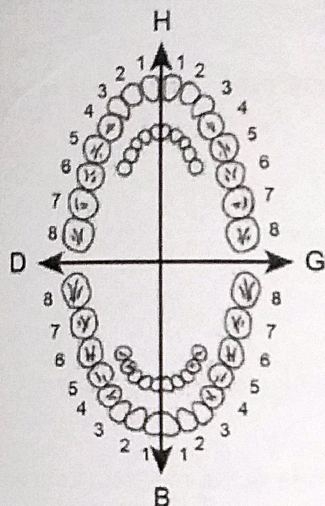

O.D.F. PROTHESES DENTAIRES

DETERMINATION DU COEFFICIENT MASTICATOIRE

	H	
25533412		21433552
00000000		00000000
D		G
00000000		00000000
35533411		11433553
	B	

(Création, remont, adjonction)

Fonctionnel, Thérapeutique, nécessaire à la profession

Coefficient
DES TRAVAUX

MONTANTS
DES SOINS

DATE DU
DEVIS

DATE DE
L'EXECUTION

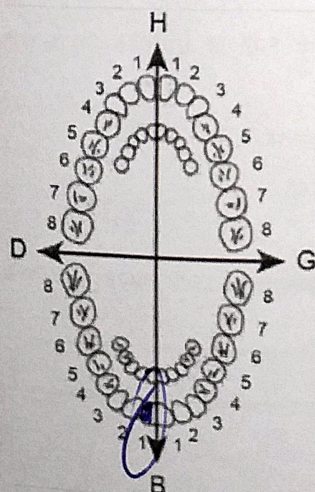

CCC

VISA ET CACHET DU PRATICIEN ATTESTANT LE DEVIS

Dr ABOUZZOUHOUR Jihane
VISA ET CACHET DU PRATICIEN ATTESTANT L'EXECUTION
Lotissement Abwab Al Atlas N° 36
Mhamid - Marrakech
Tél : 05 24 36 39 40
INPE : 074195801

Dr. ABOUZZOUHOUR Jihane
Médecin Chirurgien Dentiste



جيهان أبو الزهور
طبيبة جراحة للأسنان

CABINET DENTAIRE
DR. JIHANE ABOUZZOUR
PLURIDISCIPLINAIRE

Bénéficiaire : ZOUHRI NISRYNE

Devis

Acte	Coefficient COTA		MONTANT
CCC sur la 41	D900	D200	2500.00

TOTAL : 2500.00 DH

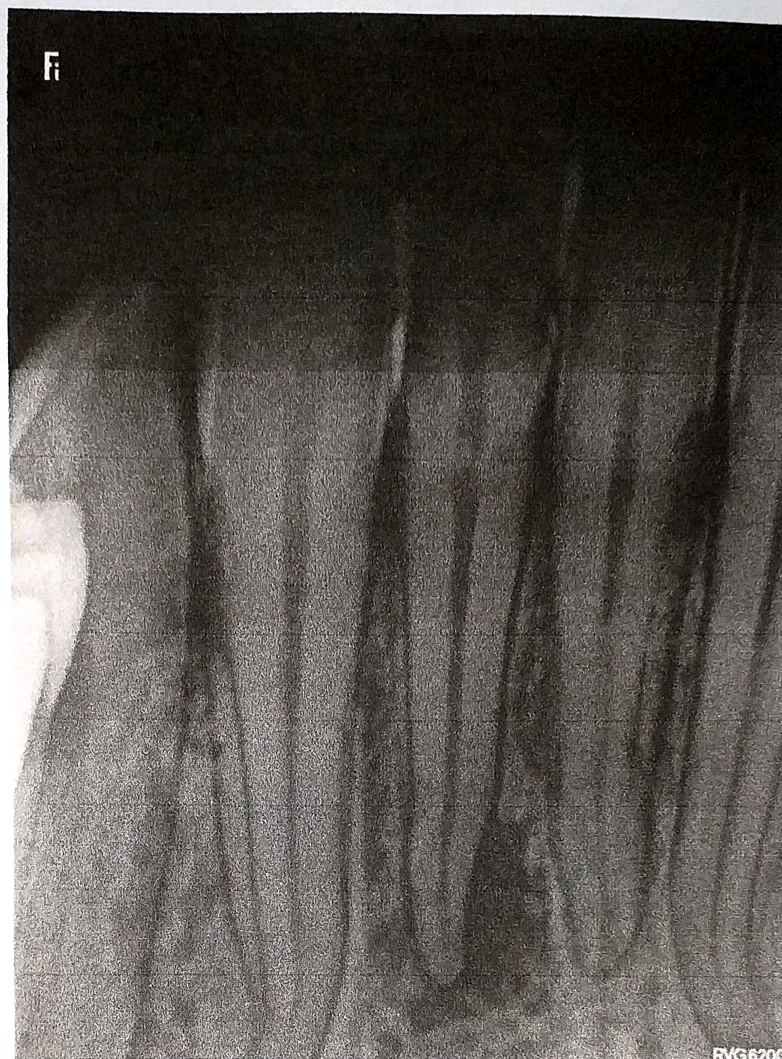

Lin

ftware V6, 14, 6, 3

Dr. ABOUZZOUHOUR Jihane
Médecin Chirurgien Dentiste
Lotissement Atwab Al atlas n°36
Mhamid - Marrakech
Tél : 05 24 36 39 40