

RECOMMANDATIONS IMPORTANTES A LIRE POUR ACTIVER LES REMBOURSEMENTS ET EVITER LES REJETS

Conditions générales :

- Le cadre réservé à l'adhérent doit être dûment renseigné.
- Le cadre réservé au médecin doit être renseigné par le praticien lui-même notamment la nature de la maladie.
- La validité de la feuille de soins est limitée à 3 mois à compter de la première consultation.
- L'entente préalable est exigée pour toute hospitalisation médicale, chirurgicale, soins dentaires spéciaux, extractions multiples, parodontie orthodontie, prothèses dentaires, prothèses auditives ou orthopédiques ainsi que pour tous les actes effectués en série.
- En cas d'accident, une déclaration précisant les causes et circonstances de l'accident est à joindre à la feuille de soins.

Pharmacie :

- Les vignettes des médicaments doivent être obligatoirement jointes aux ordonnances.
- Pour les médicaments sans vignettes une facture de la pharmacie doit être jointe.

Radiologie et Biologie :

- La facture ainsi qu'une copie des résultats des analyses ou du compte rendu (sous pli confidentiel) doivent être jointes à l'ordonnance médicale pour toute demande de remboursement.
- Un pli confidentiel du médecin prescripteur des analyses ou radios peut être demandé par le médecin conseil de la mutuelle.

Optique :

- L'ordonnance du médecin prescripteur et la facture de l'opticien sont à joindre à la feuille de soins.

Rééducation :

- L'entente préalable renseignée par le médecin prescripteur est exigée avant le début des séances de rééducations.
- Pour le remboursement, la facture et le calendrier des séances effectuées sont à joindre à la feuille de soins.

Dentaire :

- En cas de prothèses ou de traitement canalaires, l'accord préalable renseigné sur la feuille de soins est obligatoire avant le début de traitement.
- La facture doit être jointe à la feuille de soins pour toute demande de remboursement.
- La radio-après soins est obligatoire en cas de prothèses ou de traitement canalaires.

Maladie et Affection Longue Durée ALD et ALC :

- La déclaration de maladie chronique doit être renseignée par le médecin prescripteur et renouvelée tous les 6 mois.

Adresses Mails utiles

- 0 Réclamation : contact@mupras.com
- 0 Prise en charge : pec@mupras.com
- 0 Adhésion et changement de statut : adhesion@mupras.com

La MUPRAS garantit le respect de la loi n° 09-08 relative à la protection des personnes physiques à l'égard du traitement des données à caractère personnel.

MUPRAS : Centre Allal Ben Abdellah - 6ème Etage Angle Rue Mohamed Fakir et Rue Allal Ben Abdellah - Quartier de l'Horloge Casablanca 20000 - Tél. : 05 22 20 45 45 (LG) - Fax : 05 22 22 78 18 - www.mupras.com



MUPRAS
Mutuelle de Prévoyance
& d'Actions Sociales
de Royal Air Maroc

Déclaration de Maladie

N° W21-803657

Prise en charge

☐ Maladie

☒ Dentaire

☐ Optique

☐ Autres

Cadre réservé à l'adhérent (e)

Matricule : 05102 Société : 164943

☐ Actif ☒ Pensionné(e) ☐ Autre

Nom & Prénom : EL KHARAJI Mohamed -

Date de naissance : 02/07/1954

Adresse : 29, Rue EL KOUTOUBIA - MAJMOUDI

Tél. : 0661878316

Total des frais engagés : Dhs

Cadre réservé au Médecin

Cachet du médecin :

Dr. Chorouq EL BOUYOUSFI
Chirurgien Dentiste
Appt. N° 4 Imm. E Complexe Atlas
Av. Alia - Fassi Bab Doukkala
Mar. akch / Tél : 05 24 44 95 95

Date de consultation :

Nom et prénom du malade : Age :

Lien de parenté : ☒ Lui-même ☐ Conjoint ☐ Enfant

Nature de la maladie :

En cas d'accident préciser les causes et circonstances :

Dans le cas où la maladie aurait un caractère confidentiel, communiquer les renseignements sous pli confidentiel à l'attention du médecin conseil de la Mutuelle.

J'atteste sur l'honneur l'exactitude des renseignements portés sur la présente déclaration. Je déclare avoir pris connaissance de la clause relative à la protection des données personnelles.

Fait à : Le : 13 / 06 / 2023

Signature de l'adhérent(e) :

VOLET ADHERENT

Déclaration de maladie N° W21-803657

Remplissez ce volet, découpez le et conservez le.
Il sera nécessaire de le présenter pour toute réclamation ultérieure.

Coupon à conserver par l'adhérent(e).

Matricule :

Nom de l'adhérent(e) :

Total des frais engagés :

Date de dépôt :

RELEVÉ DES FRAIS ET HONORAIRES				
Dates des Actes	Natures des Actes	Nombre et Coefficient	Montant détaillé des Honoraires	Cachet et signature du Médecin attestant le Paiement des Actes
				INP : <input type="text"/>

EXECUTION DES ORDONNANCES		
Cachet du Pharmacien ou du Fournisseur	Date	Montant de la Facture

ANALYSES - RADIOGRAPHIES			
Cachet et signature du Laboratoire et du Radiologue	Date	Désignation des Coefficients	Montant des Honoraires

AUXILIAIRES MEDICAUX						
Cachet et signature du Particien	Date des Soins	Nombre				Montant détaillé des Honoraires
		AM	PC	IM	IV	

VOLET ADHERENT

* Il est entendu que le règlement est conditionné par la fourniture de tous les justificatifs exigés par la Mutuelle.

RELEVÉ DES FRAIS ET HONORAIRES																				
Le praticien est prié de préciser la dent traitée, l'acte pratiqué en indiquant la nature des soins.																				
Important : Veuillez joindre les radiographies en cas de prothèses ou de traitement canalaires, ainsi que le bilan de l'ODF.																				
SOINS DENTAIRES	Dents Traitées	Nature des Soins	Coefficient	INP : <input type="text"/>																
				COEFFICIENT DES TRAVAUX <input type="text"/>																
				MONTANTS DES SOINS <input type="text"/>																
				DEBUT D'EXECUTION <input type="text"/>																
				FIN D'EXECUTION <input type="text"/>																
O.D.F. PROTHESES DENTAIRES	DETERMINATION DU COEFFICIENT MASTICATOIRE																			
	<table border="1"> <tr> <td colspan="2">H</td> </tr> <tr> <td>25533412</td> <td>21433552</td> </tr> <tr> <td>00000000</td> <td>00000000</td> </tr> <tr> <td colspan="2">G</td> </tr> <tr> <td>D</td> <td></td> </tr> <tr> <td>00000000</td> <td>00000000</td> </tr> <tr> <td>35533411</td> <td>11433553</td> </tr> <tr> <td colspan="2">B</td> </tr> </table>			H		25533412	21433552	00000000	00000000	G		D		00000000	00000000	35533411	11433553	B		COEFFICIENT DES TRAVAUX <input type="text"/>
	H																			
	25533412	21433552																		
	00000000	00000000																		
	G																			
	D																			
	00000000	00000000																		
	35533411	11433553																		
	B																			
	(Création, remonte, adjonction) Fonctionnel, Thérapeutique, nécessaire à la profession			MONTANTS DES SOINS <input type="text"/>																
Courons Ceramo Ceramique Jonc 12-11-21 22-23-24-25			DATE DU DEVIS <input type="text"/>																	
			DATE DE L'EXECUTION <input type="text"/>																	

VISA ET CACHET DU PRATICIEN ATTESTANT LE DEVIS

Dr. Choukri EL BOUYOUSFI
 Chirurgien Dentiste
 Appt. N° 1, Immeuble Complexe Atlas
 Av. Abdel Fattah Rab Doukkala
 Marrakech / Tél: 05 24 44 95 95

VISA ET CACHET DU PRATICIEN ATTESTANT L'EXECUTION

Dr. Chorouq EL BOUYOUSFI

Docteur en Chirurgie dentaire
Parodontologie - Implantologie - Chirurgie - Prothèse
Blanchiment dentaire - Esthétique dentaire



الدكتورة شروق البويوسف

دكتورة في طب وجراحة الأسنان
أمراض اللثة - زراعة الأسنان - الجراحة - تعويض الأسنان
تبييض - تجميل الأسنان

Marrakech, le : 08/06/2023

Facture N°: D200

Doit : M^r ELKhadraji Mohamed.

Désignation	Coefficient	Montant
Couronne		
Ceramo-	D200	3500,00
ceramique	x 4	x
sur 12-11-21		7
22-23-24-25		

MONTANT TOTAL

24500,00

Arrêtée la présente facture à la somme de : Vingt quatre mille cinq cent

Condition de règlement :

Dr. Chorouq EL BOUYOUSFI
Chirurgien Dentiste
App. N° 4 Imm. E. Complexe Atlas
Bab Doukkala - Marrakech
Tél : 05 24 44 05 95

EL KHAZRAJI MOHAMED

ID 36534

DOB 02/07/54

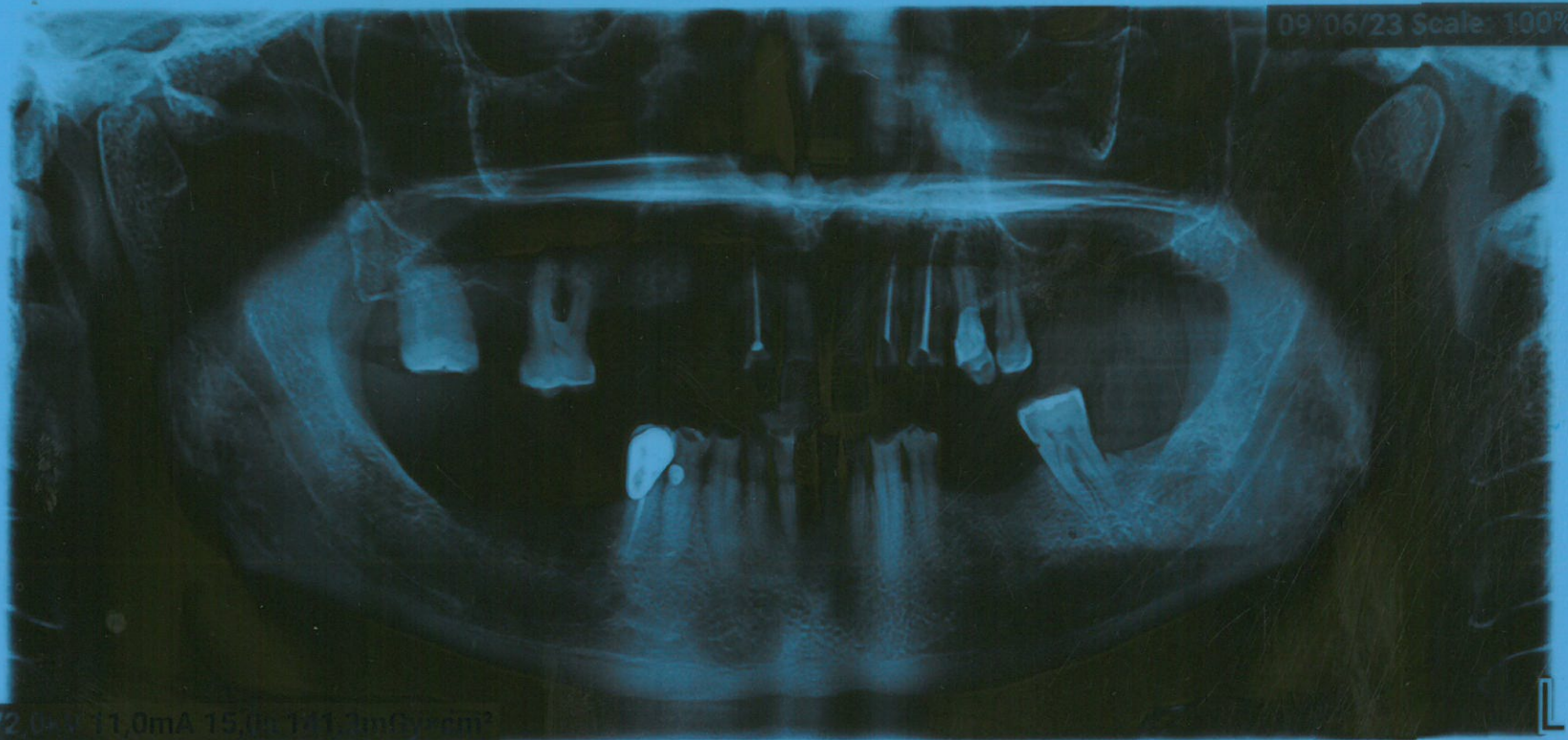

Cabinet D'Orthodontie Exclusive
Dr. DAMI Khalid