

## RECOMMANDATIONS IMPORTANTES A LIRE POUR ACTIVER LES REMBOURSEMENTS ET EVITER LES REJETS

### Conditions générales :

- Le cadre réservé à l'adhérent doit être dûment renseigné.
- Le cadre réservé au médecin doit être renseigné par le praticien lui-même notamment la nature de la maladie.
- La validité de la feuille de soins est limitée à 3 mois à compter de la première consultation.
- L'entente préalable est exigée pour toute hospitalisation médicale, chirurgicale, soins dentaires spéciaux, extractions multiples, parodontie orthodontie, prothèses dentaires, prothèses auditives ou orthopédiques ainsi que pour tous les actes effectués en série.
- En cas d'accident, une déclaration précisant les causes et circonstances de l'accident est à joindre à la feuille de soins.

### Pharmacie :

- Les vignettes des médicaments doivent être obligatoirement jointes aux ordonnances.
- Pour les médicaments sans vignettes une facture de la pharmacie doit être jointe.

### Radiologie et Biologie :

- La facture ainsi qu'une copie des résultats des analyses ou du compte rendu (sous pli confidentiel) doivent être jointes à l'ordonnance médicale pour toute demande de remboursement.
- Un pli confidentiel du médecin prescripteur des analyses ou radios peut être demandé par le médecin conseil de la mutuelle.

### Optique :

- L'ordonnance du médecin prescripteur et la facture de l'opticien sont à joindre à la feuille de soins.

### Rééducation :

- L'entente préalable renseignée par le médecin prescripteur est exigée avant le début des séances de rééducations.
- Pour le remboursement, la facture et le calendrier des séances effectuées sont à joindre à la feuille de soins.

### Dentaire :

- En cas de prothèses ou de traitement canalaires, l'accord préalable renseigné sur la feuille de soins est obligatoire avant le début de traitement.
- La facture doit être jointe à la feuille de soins pour toute demande de remboursement.
- La radio-après soins est obligatoire en cas de prothèses ou de traitement canalaires.

### Maladie et Affection Longue Durée ALD et ALC :

- La déclaration de maladie chronique doit être renseignée par le médecin prescripteur et renouvelée tous les 6 mois.

### Adresses Mails utiles

- Reclamation : contact@mupras.com
- Prise en charge : pec@mupras.com
- Adhésion et changement de statut : adhesion@mupras.com

La MUPRAS garantit le respect de la loi n° 09-08 relative à la protection des personnes physiques à l'égard du traitement des données à caractère personnel.

**MUPRAS** : Centre Allal Ben Abdellah - 6ème Etage Angle Rue Allal Ben Abdellah - Quartier de l'Horloge  
Casablanca 20000 - Tél. : 05 22 20 45 45 (LG) - Fax : 05 22 22 78 18 - www.mupras.com

## Déclaration de Maladie

N° W21-820094



Maladie  Dentaire  Optique  Autres

Cadre réservé à l'adhérent (e)

Matricule : Abdes Société : Atal  
 Actif  Pensionné(e)  Autre : KAMAL  
 Nom & Prénom : YASSINE  
 Date de naissance : .....  
 Adresse : .....  
 Tél. : 066294628 Total des frais engagés : ..... Dhs

182725

Autorisation CNDP N° : A-A-215/2019

Cadre réservé au Médecin

Cachet du médecin : Dr. TOURIA MOUNTASSIR - Chirurgien Dentiste - 549, Bd. Abba Chouaib Boukhalifa - Drissia 2 - Casablanca - Tél. : 06 22 83 12 60

Date de consultation : 23 / 9 / 23 Age : .....  
 Nom et prénom du malade : YASSINE  
 Lien de parenté :  Lui-même  Conjoint  Enfant  
 Nature de la maladie : Dentaire  
 En cas d'accident préciser les causes et circonstances : .....

Dans le cas où la maladie aurait un caractère confidentiel, communiquer les renseignements sous pli confidentiel à l'attention du médecin conseil de la Mutuelle.

J'atteste sur l'honneur l'exactitude des renseignements portés sur la présente déclaration. Je déclare avoir pris connaissance de la clause relative à la protection des données personnelles.

Fait à : ..... Le : ..... / ..... / .....

Signature de l'adhérent(e) : .....

### VOLET ADHERENT

Déclaration de maladie N° W21-820094

Remplissez ce volet, découpez le et conservez le. Il sera nécessaire de le présenter pour toute réclamation ultérieure.

Coupon à conserver par l'adhérent(e).

Matricule : .....  
 Nom de l'adhérent(e) : .....  
 Total des frais engagés : .....  
 Date de dépôt : .....





# CENTRE DE RADIOLOGIE EL OULFA

**Docteur Fatiha LASRI**

Médecin Radiologue

Diplôme National de Spécialité.

Diplôme Inter-Universitaire spécialisé-Nancy II.

Ex médecin attaché des Hôpitaux de Londres & Amsterdam.

**Docteur Bouchaib ELMDARI**

Médecin Radiologue

Diplôme National de Spécialité.

Diplôme Inter-Universitaire spécialisé-Nancy II

Ex médecin attaché au CHU Ibn Rochd

Casablanca, le 04/10/2023

## FACTURE N°09879/2023

NOM & PRENOM: ZAHRAOUI FATIMA EZZEHRA

EXAMEN	MONTANT
RX. PANORAMIQUE DENTAIRE SANS PROTHESE.	200 DH
TOTAL	200 DH

Arrêtée la présente facture à la somme de :DEUX CENTS DH TTC

Centre de Radiologie El Oulfa  
Bd. Oued Oum Rabii - Rue 50 N°2  
Casablanca - 20220  
Tél: 05 22 93 04 93

Dr Bouchaib EL MDARI  
Médecin Radiologue  
Centre de Radiologie El Oulfa

Bd. Oued Oum Rabii – Rue 50, N°2- Oulfa – 20220 Casablanca  
Tél. : 0522 93 04 93 / 05 22 93 05 93 / 05 22 93 32 99 – Fax 0522 93 563  
Capital: 100 000, 00  
Dhs - RC: SCP – TP: 37989156 – IF: 4049398 – ICE: 001581917000057  
E-mail: [radiologie-oulfa@.com](mailto:radiologie-oulfa@.com)



Docteur Fatiha LASRI  
Médecin Radiologue

- Diplôme National de Spécialité
- Diplôme Inter-Universitaire de Spécialité - Nancy II
- Ex Médecin attaché des Hôpitaux de Londres & Amsterdam

Dr Bouchaïb EL MDARI  
Médecin Radiologue

- Diplôme National de Spécialité
- Diplôme Inter-Universitaire de Spécialité - Nancy II
- Ex-Médecin attaché au CHU Ibn Rochd

- Scanner Spirale Corps Entier
- Dentascanner - Panoramique Dentaire
- Echographie Générale

- Echographie-Doppler Couleur
- Echographie Ostéo Artculaire
- Radiologie Numérisée

- Ostéodensitométrie
- Mammographie Numérisée
- Radiographie Rachis Entier
- Radio - Photo

Casablanca , le 04/10/2023

PATIENT : ZAHRAOUI FATIMA EZZEHRA  
MEDECIN TRAITANT : DR. MOUNTASSIR Touria  
EXAMEN(S) REALISE(S) : RX. PANORAMIQUE DENTAIRE SANS PROTHESE.

RADIOLOGIE  
EL OULFA

- Dentition incomplète.
- Soins et caries dentaires.
- Procidence des fonds des sinus maxillaires.
- Intégrité des canaux mandibulaires.
- Absence de lyse ou de condensation osseuse.
- Les ATM sont d'aspect normal.

Confraternellement

DR. ELMDARI BOUCHAIB

N.C\*

Dr Bouchaïb EL MDARI  
Médecin Radiologue  
Centre de Radiologie El Oulfa

Centre de Radiologie El Oulfa  
Bd. Oum Rabii - Rue 50 N°2  
Casablanca - 20220  
Tél: 05 22 93 04 93

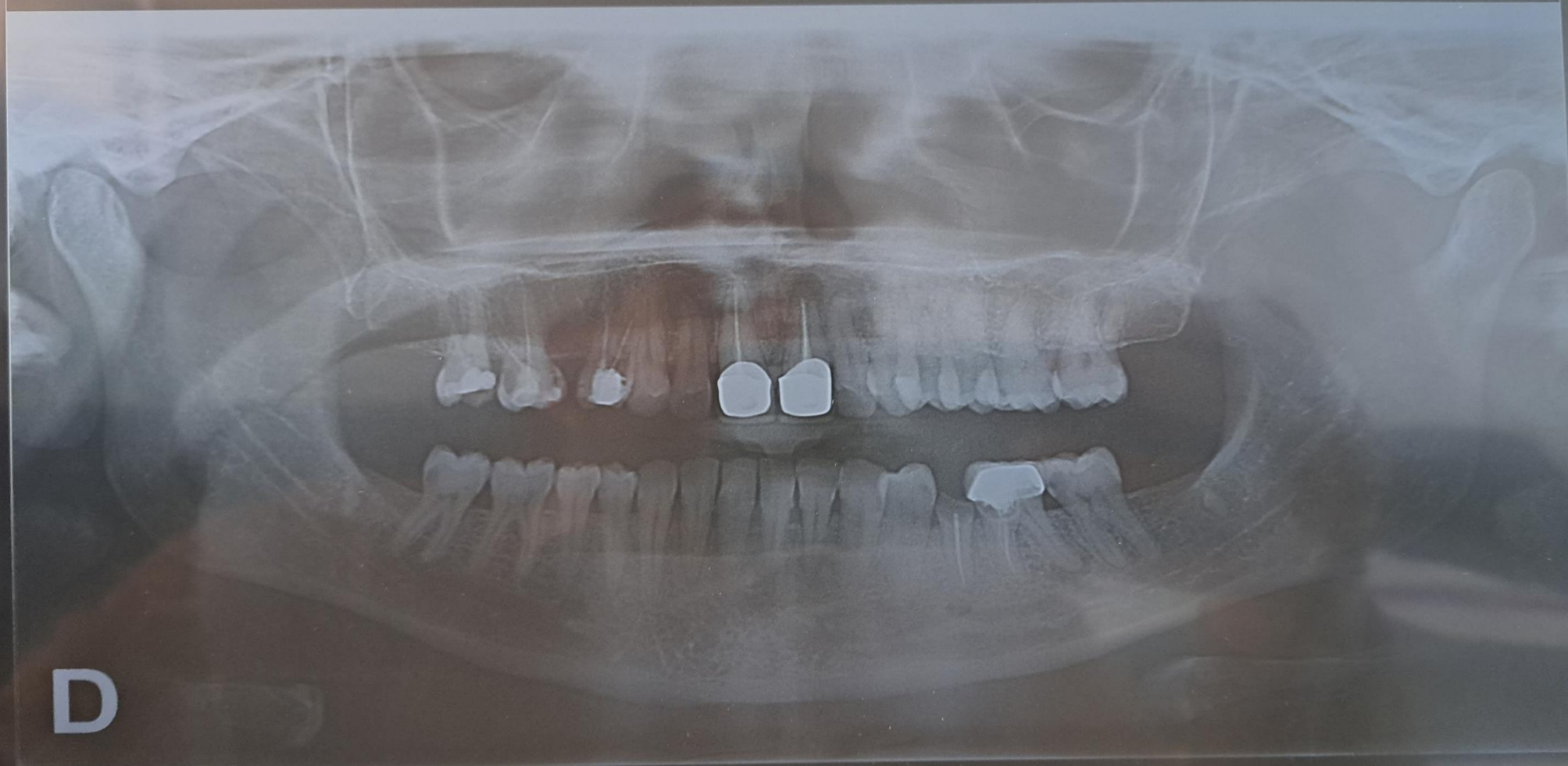

D