

RECOMMANDATIONS IMPORTANTES A LIRE POUR ACTIVER LES REMBOURSEMENTS ET EVITER LES REJETS

Conditions générales :

- Le cadre réservé à l'adhérent doit être dûment renseigné.
- Le cadre réservé au médecin doit être renseigné par le praticien lui-même notamment la nature de la maladie.
- La validité de la feuille de soins est limitée à 3 mois à compter de la première consultation.
- L'entente préalable est exigée pour toute hospitalisation médicale, chirurgicale, soins dentaires spéciaux, extractions multiples, parodontie orthodontie, prothèses dentaires, prothèses auditives ou orthopédiques ainsi que pour tous les actes effectués en série.
- En cas d'accident, une déclaration précisant les causes et circonstances de l'accident est à joindre à la feuille de soins.

Pharmacie :

- Les vignettes des médicaments doivent être obligatoirement jointes aux ordonnances.
- Pour les médicaments sans vignettes une facture de la pharmacie doit être jointe.

Radiologie et Biologie :

- La facture ainsi qu'une copie des résultats des analyses ou du compte rendu (sous pli confidentiel) doivent être jointes à l'ordonnance médicale pour toute demande de remboursement.
- Un pli confidentiel du médecin prescripteur des analyses ou radios peut être demandé par le médecin conseil de la mutuelle.

Optique :

- L'ordonnance du médecin prescripteur et la facture de l'opticien sont à joindre à la feuille de soins.

Rééducation :

- L'entente préalable renseignée par le médecin prescripteur est exigée avant le début des séances de rééducations.
- Pour le remboursement, la facture et le calendrier des séances effectuées sont à joindre à la feuille de soins.

Dentaire :

- En cas de prothèses ou de traitement canalaires, l'accord préalable renseigné sur la feuille de soins est obligatoire avant le début de traitement.
- La facture doit être jointe à la feuille de soins pour toute demande de remboursement.
- La radio-après soins est obligatoire en cas de prothèses ou de traitement canalaires.

Maladie et Affection Longue Durée ALD et ALC :

- La déclaration de maladie chronique doit être renseignée par le médecin prescripteur et renouvelée tous les 6 mois.

Adresses Mails utiles

- Réclamation : contact@mupras.com
- Prise en charge : pec@mupras.com
- Adhésion et changement de statut : adhesion@mupras.com

La MUPRAS garantit le respect de la loi n° 09-08 relative à la protection des personnes physiques à l'égard du traitement des données à caractère personnel.

MUPRAS : Centre Allal Ben Abdellah - 6ème Etage Angle Rue Mohamed Fakir et Rue Allal Ben Abdellah - Quartier de l'Horloge Casablanca 20000 - Tél. : 05 22 20 45 45 (LG) - Fax : 05 22 22 78 18 - www.mupras.com



MUPRAS

Mutuelle de Prévoyance
& d'Actions Sociales
de Royal Air Maroc

Déclaration de Maladie

N° W21-781354

PEC
144645

☐ Maladie ☒ Dentaire ☐ Optique ☐ Autres

Cadre réservé à l'adhérent(e)

Matricule : 03722 Société : RAM

☐ Actif ☒ Pensionné(e) ☐ Autre :

Nom & Prénom : SERRAR Mustapha

Date de naissance : 17/11/1974 Rue Ezouhour P. 505

Adresse : 25/06/53 CASA

Tél. : 0661326772 Total des frais engagés : Prise en charge Dhs

Autorisation CNDP N° : A-A-215/2019

Cadre réservé au Médecin **Dr. Idriss ZOUHAIR**

Cachet du médecin : **Medecin Dentiste**
26 Bd. Lalla Yacout
1er Etage Casablanca
Tél: 0522.22.03.64/0522.27.88.01

Date de consultation : 10/01/23

Nom et prénom du malade : SERRAR MUSTAPHA Age :

Lien de parenté : ☒ Lui-même ☐ Conjoint ☐ Enfant

Nature de la maladie : Maladie dentaire

En cas d'accident préciser les causes et circonstances :

Dans le cas où la maladie aurait un caractère confidentiel, communiquer les renseignements sous pli confidentiel à l'attention du médecin conseil de la Mutuelle.

J'atteste sur l'honneur l'exactitude des renseignements portés sur la présente déclaration. Je déclare avoir pris connaissance de la clause relative à la protection des données personnelles.

Fait à : Le : / /

Signature de l'adhérent(e) :



VOLET ADHERENT

Déclaration de maladie N° W21-781354

Remplissez ce volet, découpez le et conservez le.
Il sera nécessaire de le présenter pour toute réclamation ultérieure.

Coupon à conserver par l'adhérent(e).

Matricule :
Nom de l'adhérent(e) :
Total des frais engagés :
Date de dépôt :

RELEVÉ DES FRAIS ET HONORAIRES				
Dates des Actes	Natures des Actes	Nombre et Coefficient	Montant détaillé des Honoraires	Cachet et signature du Médecin attestant le Paiement des Actes
				INP : <input type="text"/>

EXECUTION DES ORDONNANCES		
Cachet du Pharmacien ou du Fournisseur	Date	Montant de la Facture

ANALYSES - RADIOGRAPHIES			
Cachet et signature du Laboratoire et du Radiologue	Date	Désignation des Coefficients	Montant des Honoraires

AUXILIAIRES MEDICAUX						
Cachet et signature du Particien	Date des Soins	Nombre				Montant détaillé des Honoraires
		AM	PC	IM	IV	

VOLET ADHERENT

* Il est entendu que le règlement est conditionné par la fourniture de tous les justificatifs exigés par la Mutuelle.

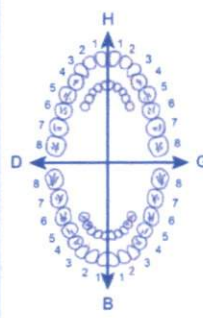
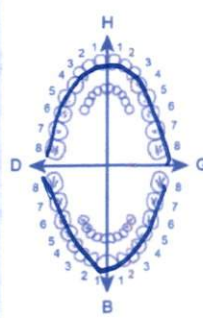
RELEVÉ DES FRAIS ET HONORAIRES																
Le praticien est prié de préciser la dent traitée, l'acte pratiqué en indiquant la nature des soins.																
Important : Veuillez joindre les radiographies en cas de prothèses ou de traitement canalaires, ainsi que le bilan de l'ODF.																
SOINS DENTAIRES	Dents Traitées	Nature des Soins	Coefficient	INP : <input type="text"/>												
				COEFFICIENT DES TRAVAUX <input type="text"/>												
				MONTANTS DES SOINS <input type="text"/>												
				DEBUT D'EXECUTION <input type="text"/>												
				FIN D'EXECUTION <input type="text"/>												
O.D.F. PROTHESES DENTAIRES	DETERMINATION DU COEFFICIENT MASTICATOIRE			COEFFICIENT DES TRAVAUX <input type="text"/>												
	<table border="1"> <thead> <tr> <th colspan="2">H</th> </tr> </thead> <tbody> <tr> <td>25533412</td> <td>21433552</td> </tr> <tr> <td>90000000</td> <td>00000000</td> </tr> <tr> <th colspan="2">B</th> </tr> <tr> <td>00000000</td> <td>00000000</td> </tr> <tr> <td>35533411</td> <td>11433553</td> </tr> </tbody> </table>			H		25533412	21433552	90000000	00000000	B		00000000	00000000	35533411	11433553	MONTANTS DES SOINS <input type="text"/>
	H															
	25533412	21433552														
	90000000	00000000														
	B															
	00000000	00000000														
	35533411	11433553														
	(Création, remont, adjonction) Fonctionnel, Thérapeutique, nécessaire à la profession			DATE DU DEVIS <input type="text"/>												
	Appareil Complet															
	M. L. K.															
VISA ET CACHET DU PRATICIEN ATTESTANT LE DEVIS			VISA ET CACHET DU PRATICIEN ATTESTANT L'EXECUTION													

Dr. Idriss ZOUHRAIK
 Medecin Dentiste
 26, Bd. Lalla Yacout
 1^{er} Etage - Casablanca
 Tél: 0512 21 03 64 - 0522 27 88 01

10/01/2023 - 43 - Lin.



(20 0000)

000001

Dr. Idrees ZOUHAIR
Medecin Dentiste
11/11/80 - Lalla Yagout
10/11/1980 - Casablanca

10/01/2023 - 34 - Lin.



Dr. Idriss ZOUHAIR
Medecin
14, 26 Bd
Rd. L'Enfer
Cité de la Dent
Casablanca
Tél: 06 61 12 64 12 33
10/01/2023

10/01/2023 - 12 - Lin.



Dr. Idriss ZOUHAIR
Medecin Dentiste
26, Bd. Lalla Yacout
101, Etage - Casablanca
Tél: 0522.22.03.64 / 0522.22.88.01

10/01/2023 - 22 - Lin.

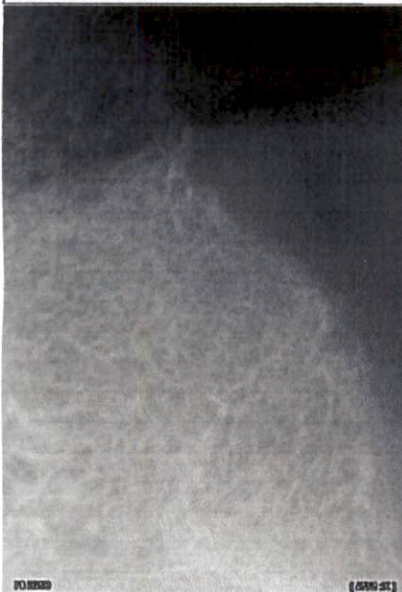

Dr. Idriss ZOUHAIR
Medecin Dentiste
26 Bd. La M. Yacout
1er Etage Casablanca
Tél: 0522.22.03.64/0522.27.88.01