

RECOMMANDATIONS IMPORTANTES A LIRE POUR ACTIVER LES REMBOURSEMENTS ET EVITER LES REJETS

Conditions générales :

- Le cadre réservé à l'adhérent doit être dûment renseigné.
- Le cadre réservé au médecin doit être renseigné par le praticien lui-même notamment la nature de la maladie.
- La validité de la feuille de soins est limitée à 3 mois à compter de la première consultation.
- L'entente préalable est exigée pour toute hospitalisation médicale, chirurgicale, soins dentaires spéciaux, extractions multiples, parodontie orthodontie, prothèses dentaires, prothèses auditives ou orthopédiques ainsi que pour tous les actes effectués en série.
- En cas d'accident, une déclaration précisant les causes et circonstances de l'accident est à joindre à la feuille de soins.

Pharmacie :

- Les vignettes des médicaments doivent être obligatoirement jointes aux ordonnances.
- Pour les médicaments sans vignettes une facture de la pharmacie doit être jointe.

Radiologie et Biologie :

- La facture ainsi qu'une copie des résultats des analyses ou du compte rendu (sous pli confidentiel) doivent être jointes à l'ordonnance médicale pour toute demande de remboursement.
- Un pli confidentiel du médecin prescripteur des analyses ou radios peut être demandé par le médecin conseil de la mutuelle.

Optique :

- L'ordonnance du médecin prescripteur et la facture de l'opticien sont à joindre à la feuille de soins.

Rééducation :

- L'entente préalable renseignée par le médecin prescripteur est exigée avant le début des séances de rééducations.
- Pour le remboursement, la facture et le calendrier des séances effectuées sont à joindre à la feuille de soins.

Dentaire :

- En cas de prothèses ou de traitement canalaires, l'accord préalable renseigné sur la feuille de soins est obligatoire avant le début de traitement.
- La facture doit être jointe à la feuille de soins pour toute demande de remboursement.
- La radio-après soins est obligatoire en cas de prothèses ou de traitement canalaires.

Maladie et Affection Longue Durée ALD et ALC :

- La déclaration de maladie chronique doit être renseignée par le médecin prescripteur et renouvelée tous les 6 mois.



Déclaration de Maladie

M22- 0019134

☐ Maladie

☒ Dentaire

☐ Optique

☐ Autres

Cadre réservé à l'adhérent (e)

Matricule : 5754 Société :
☐ Actif ☒ Pensionné(e) ☐ Autre :
Nom & Prénom : RGUIBI SAID
Date de naissance : 09.02.1957
Adresse :
Tél. : 0661236344 Total des frais engagés : Dhs

Cadre réservé au Médecin

Cachet du médecin :

Date de consultation : 14/03/2023
Nom et prénom du malade : RGUIBI SAID Age :
Lien de parenté : ☒ Lui-même ☐ Conjoint ☐ Enfant
Nature de la maladie : DENTS du PROTHÈSE
Affection longue durée ou chronique : ☐ ALD ☐ ALC Pathologie :
En cas d'accident préciser les causes et circonstances :

Dans le cas où la maladie aurait un caractère confidentiel, communiquer les renseignements sous pli confidentiel à l'attention du médecin conseil de la Mutuelle.

J'atteste sur l'honneur l'exactitude des renseignements portés sur la présente déclaration. Je déclare avoir pris connaissance de la clause relative à la protection des données personnelles.

Fait à : Marrakech

Le : 14/03/2023

Signature de l'adhérent(e) :

VOLET ADHERENT

Déclaration de maladie M22-0019134

Remplissez ce volet, découpez le et conservez le.
Il sera nécessaire de le présenter pour toute réclamation ultérieure.

Coupon à conserver par l'adhérent(e).

Matricule :

Nom de l'adhérent(e) :

Total des frais engagés :

Date de dépôt :

Adresses Mails utiles

- Réclamation : contact@mupras.com
- Prise en charge : pec@mupras.com
- Adhésion et changement de statut : adhesion@mupras.com

La MUPRAS garantit le respect de la loi n° 09-08 relative à la protection des personnes physiques à l'égard du traitement des données à caractère personnel.

MUPRAS : Centre Allal Ben Abdellah - 6ème Etage Angle Rue Mohamed Fakir et Rue Allal Ben Abdellah - Quartier de l'Horloge
Casablanca 20000 - Tél. : 05 22 20 45 45 (LG) - Fax : 05 22 22 78 18 - www.mupras.com

RELEVÉ DES FRAIS ET HONORAIRES

Dates des Actes	Natures des Actes	Nombre et Coefficient	Montant détaillé des Honoraires	Cachet et signature du Médecin attestant le Paiement des Actes

EXECUTION DES ORDONNANCES

Cachet du Pharmacien ou du Fournisseur	Date	Montant de la Facture

ANALYSES - RADIOGRAPHIES

Cachet et signature du Laboratoire et du Radiologue	Date	Désignation des Coefficients	Montant des Honoraires

AUXILIAIRES MEDICAUX

Cachet et signature du Praticien	Date des Soins	Nombre				Montant détaillé des Honoraires
		A M	P C	I M	I V	

VOLET ADHERENT

* Il est entendu que le règlement est conditionné par la fourniture de tous les justificatifs exigés par la Mutuelle.

RELEVÉ DES FRAIS ET HONORAIRES

Le praticien est prié de préciser la dent traitée, l'acte pratiqué en indiquant la nature des soins.

Important :

Veuillez joindre les radiographies en cas de prothèses ou de traitement canalaires, ainsi que le bilan de l'ODF.

SOINS DENTAIRES	Dents Traitées	Nature des Soins	Coefficient													
				COEFFICIENT DES TRAVAUX <input type="text"/>												
					MONTANTS DES SOINS <input type="text"/>											
					DEBUT D'EXECUTION <input type="text"/>											
				FIN D'EXECUTION <input type="text"/>												
O.D.F. PROTHESES DENTAIRES	DETERMINATION DU CCEFFICIENT MASTICATOIRE <table border="1"> <tr> <td>H</td> <td>25533412</td> <td>21433552</td> </tr> <tr> <td>D</td> <td>00000000</td> <td>00000000</td> </tr> <tr> <td>G</td> <td>00000000</td> <td>00000000</td> </tr> <tr> <td>B</td> <td>35533411</td> <td>11433553</td> </tr> </table>			H	25533412	21433552	D	00000000	00000000	G	00000000	00000000	B	35533411	11433553	COEFFICIENT DES TRAVAUX <input type="text" value="0.2570"/>
H	25533412	21433552														
D	00000000	00000000														
G	00000000	00000000														
B	35533411	11433553														
[Création, remont, adjonction] Fonctionnel, Thérapeutique, nécessaire à la profession																
Bridge (A de 35 à 38) Bridge (A de 24 à 27) Bridge (A de 34 à 38) 0.2570 x 13 = 0.3341 0.3341 x 13 = 0.4343			MONTANTS DES SOINS <input type="text" value="46000,00"/>													
DATE DU DEVIS <input type="text" value="26/3/2023"/>																
DATE DE L'EXECUTION <input type="text"/>			DATE DE L'EXECUTION <input type="text"/>													

VISA **DR. BENNANI SAAD**
CHIRURGIEN DENTISTE
ORTHODONTIE IMPLANTOLOGIE
149, Rue Prince Moulay Abdellah
Tél: 05 22 26 32 25 - Casa

VISA ET CACHET DU PRATICIEN ATTESTANT L'EXECUTION

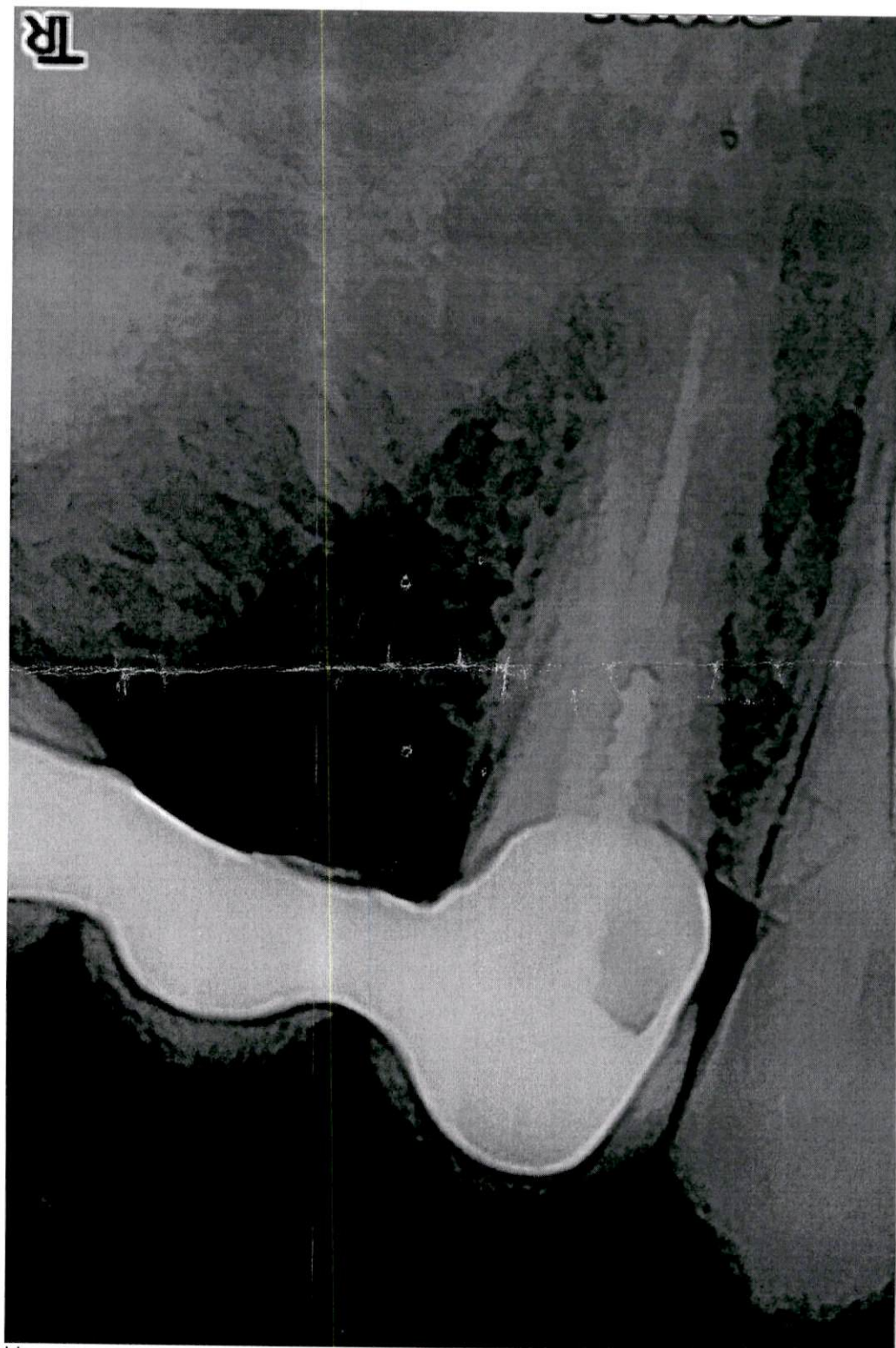

TR

Lin

DR BENNANI

RGUIBI SAID

14/03/2023
n°35 36 37

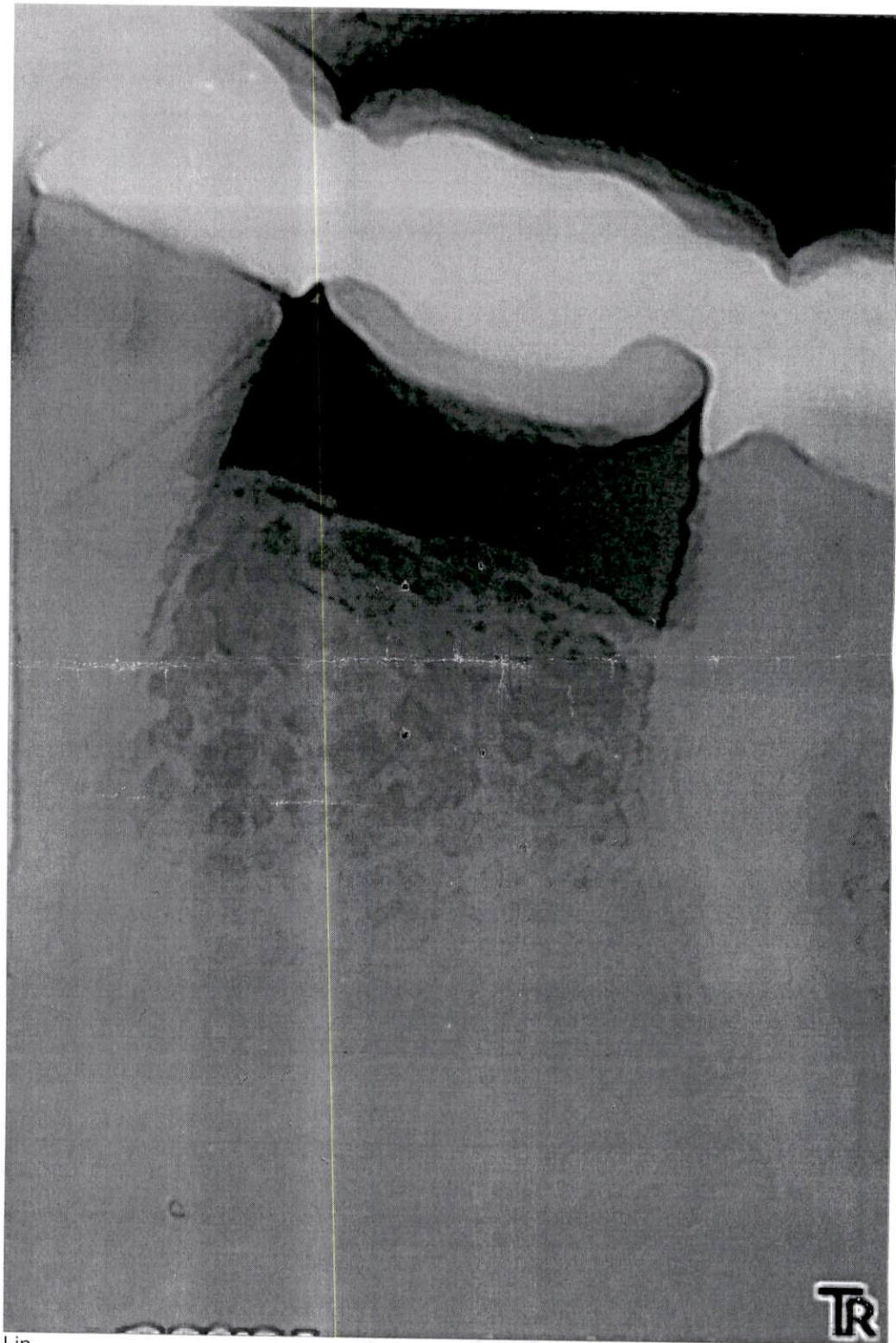

Lin

TR

DR BENNANI

RGUIBI SAID

14/03/2023

n°27

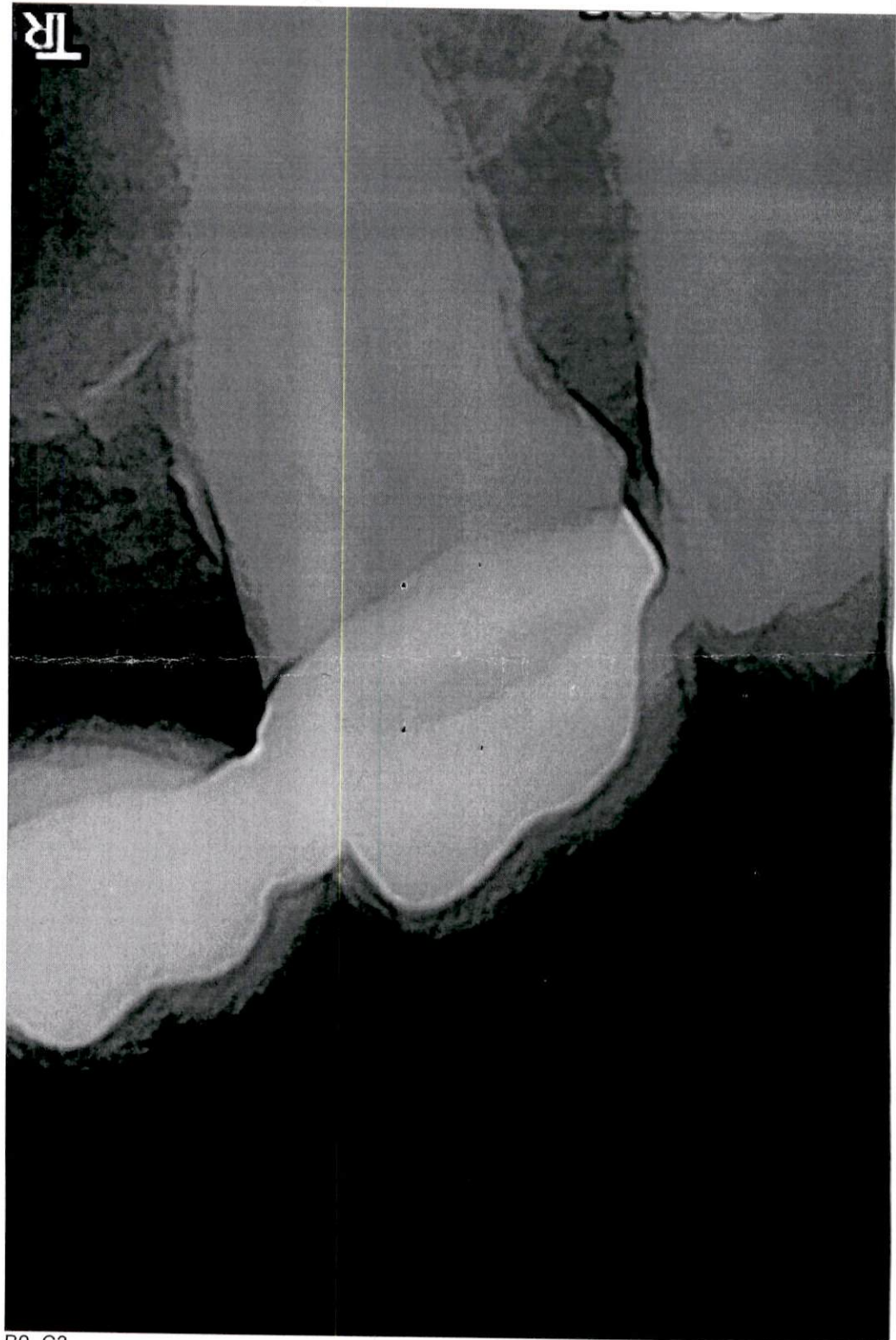

B0 C3

DR BENNANI

RGUIBI SAID

14/03/2023
n°24

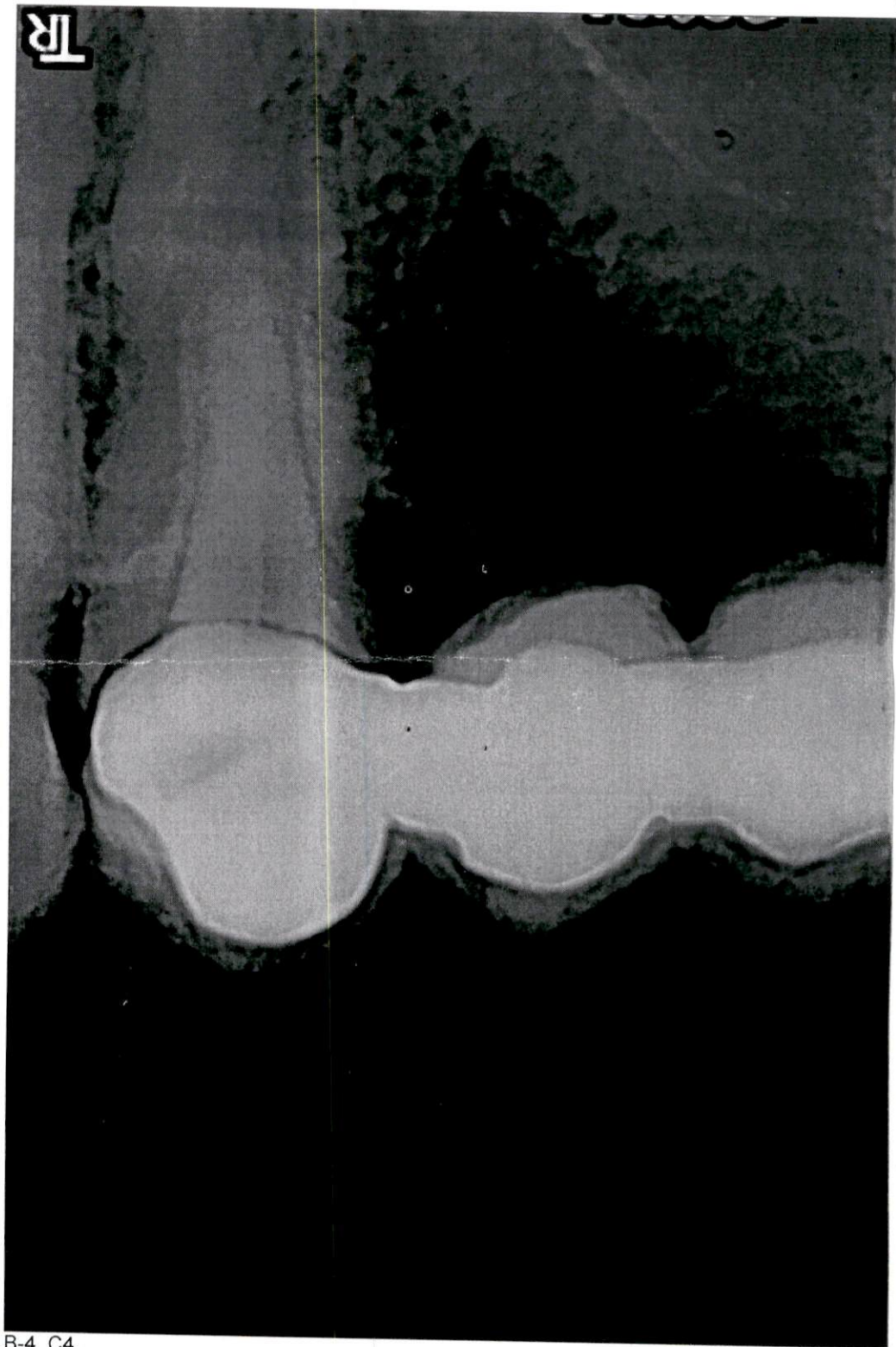

B-4 C4

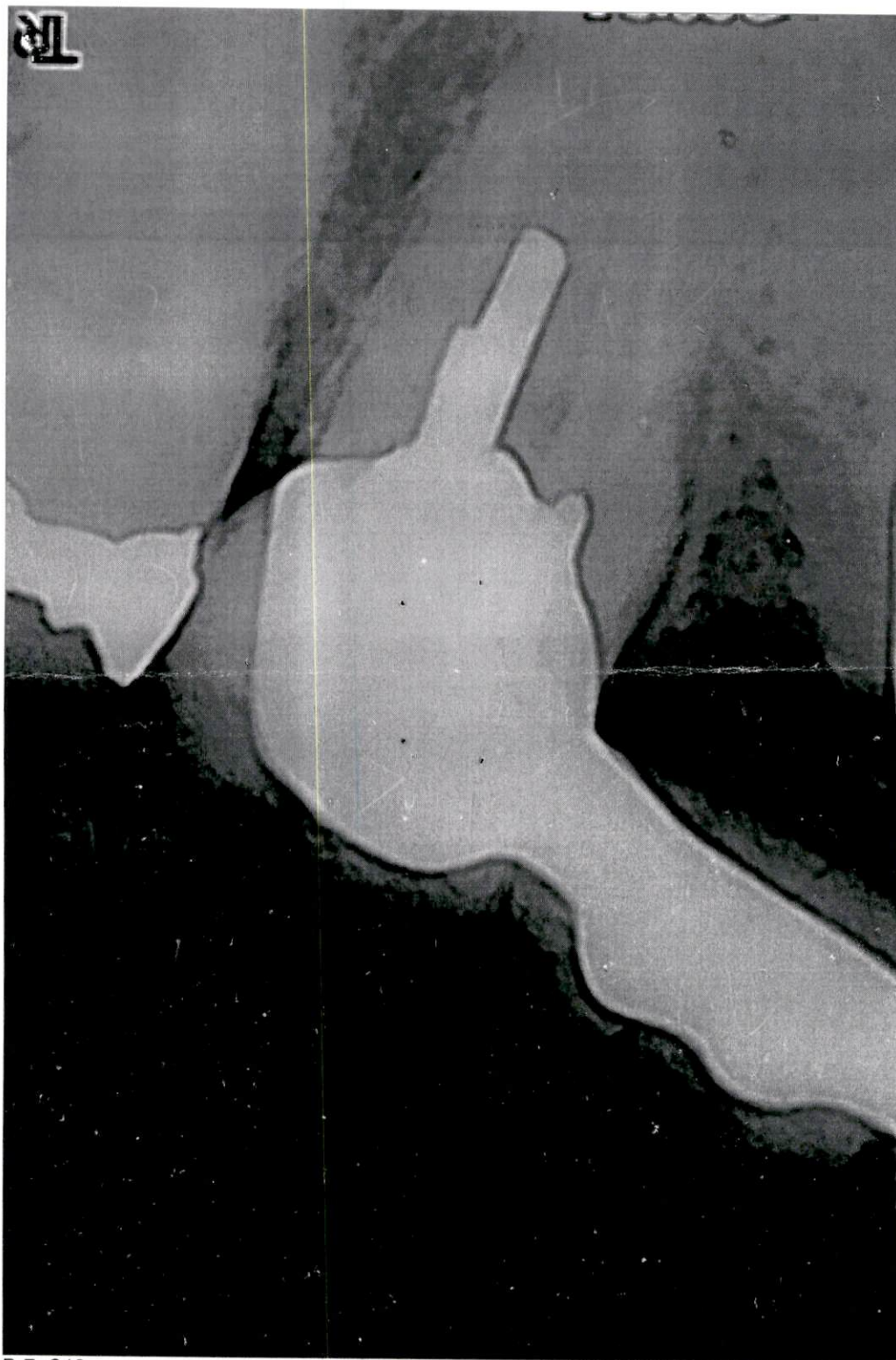

B-7 C12

RECOMMANDATIONS IMPORTANTES A LIRE POUR ACTIVER LES REMBOURSEMENTS ET EVITER LES REJETS

Conditions générales :

- Le cadre réservé à l'adhérent doit être dûment renseigné.
- Le cadre réservé au médecin doit être renseigné par le praticien lui-même notamment la nature de la maladie.
- La validité de la feuille de soins est limitée à 3 mois à compter de la première consultation.
- L'entente préalable est exigée pour toute hospitalisation médicale, chirurgicale, soins dentaires spéciaux, extractions multiples, parodontie orthodontie, prothèses dentaires, prothèses auditives ou orthopédiques ainsi que pour tous les actes effectués en série.
- En cas d'accident, une déclaration précisant les causes et circonstances de l'accident est à joindre à la feuille de soins.

Pharmacie :

- Les vignettes des médicaments doivent être obligatoirement jointes aux ordonnances.
- Pour les médicaments sans vignettes une facture de la pharmacie doit être jointe.

Radiologie et Biologie :

- La facture ainsi qu'une copie des résultats des analyses ou du compte rendu (sous pli confidentiel) doivent être jointes à l'ordonnance médicale pour toute demande de remboursement.
- Un pli confidentiel du médecin prescripteur des analyses ou radios peut être demandé par le médecin conseil de la mutuelle.

Optique :

- L'ordonnance du médecin prescripteur et la facture de l'opticien sont à joindre à la feuille de soins.

Rééducation :

- L'entente préalable renseignée par le médecin prescripteur est exigée avant le début des séances de rééducations.
- Pour le remboursement, la facture et le calendrier des séances effectuées sont à joindre à la feuille de soins.

Dentaire :

- En cas de prothèses ou de traitement canaux, l'accord préalable renseigné sur la feuille de soins est obligatoire avant le début de traitement.
- La facture doit être jointe à la feuille de soins pour toute demande de remboursement.
- La radio-après soins est obligatoire en cas de prothèses ou de traitement canaux.

Maladie et Affection Longue Durée ALD et ALC :

- La déclaration de maladie chronique doit être renseignée par le médecin prescripteur et renouvelée tous les 6 mois.

Adresses Mails utiles

- Réclamation : contact@mupras.com
- Prise en charge : pec@mupras.com
- Adhésion et changement de statut : adhesion@mupras.com

La MUPRAS garantit le respect de la loi n° 09-08 relative à la protection des personnes physiques à l'égard du traitement des données à caractère personnel.

MUPRAS : Centre Allal Ben Abdellah - 6ème Etage Angle Rue Mohamed Fakir et Rue Allal Ben Abdellah - Quartier de l'Horloge Casablanca 20000 - Tél. : 05 22 20 45 45 (LG) - Fax : 05 22 22 78 18 - www.mupras.com



Déclaration de Maladie

M22- 0019140.

Devis

☐ Maladie

☒ Dentaire

☐ Optique

☐ Autres

Cadre réservé à l'adhérent (e)

Matricule : 5754 Société :
☐ Actif ☒ Pensionné(e) ☐ Autre : Annuler et replace
Nom & Prénom : RGUIBI SAÏD
Date de naissance : 09.02.57
Adresse :
Tél. : 0661236344 Total des frais engagés : Dhs

Cadre réservé au Médecin

CHRAIBI DENTAL CLINIC
Dr. Mounir CHRAIBI
Clinique Dentaire Multidisciplinaire
2, Rue Soumaya Angle Bd. Abdelmoumen
Tél : 0522 83 81 03 / 0522 25 23 87
Cachet du médecin :
Date de consultation : 13.04.2023
Nom et prénom du malade : RGUIBI SAÏD Age :
Lien de parenté : ☒ Lui-même ☐ Conjoint ☐ Enfant
Nature de la maladie : Prothèse Dentaire
Affection longue durée ou chronique : ☐ ALD ☐ ALC Pathologie :
En cas d'accident préciser les causes et circonstances :
Dans le cas où la maladie aurait un caractère confidentiel, communiquer les renseignements sous pli confidentiel à l'attention du médecin conseil de la Mutuelle.

J'atteste sur l'honneur l'exactitude des renseignements portés sur la présente déclaration. Je déclare avoir pris connaissance de la clause relative à la protection des données personnelles.

Fait à : Casablanca Le : 13.04.2023
Signature de l'adhérent(e) : [Signature]

VOLET ADHERENT

Déclaration de maladie M22-0019140

Remplissez ce volet, découpez le et conservez le.
Il sera nécessaire de le présenter pour toute réclamation ultérieure.

Coupon à conserver par l'adhérent(e).

Matricule :
Nom de l'adhérent(e) :
Total des frais engagés :
Date de dépôt :

[illegible][illegible][illegible][illegible]

* Il est entendu que le règlement est conditionné par la fourniture de tous les justificatifs exigés par la Mutuelle.

RELEVÉ DES FRAIS ET HONORAIRES

Le praticien est prié de préciser la dent traitée, l'acte pratiqué en indiquant la nature des soins.

Important :

Veuillez joindre les radiographies en cas de prothèses ou de traitement canaux, ainsi que le bilan de l'ODF.

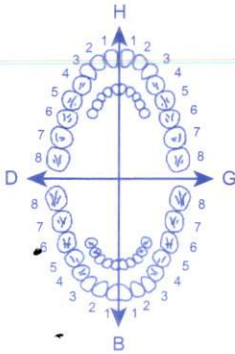
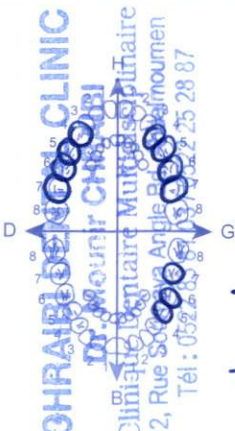
SOINS DENTAIRES	Dents Traitées	Nature des Soins	Coefficient											
				COEFFICIENT DES TRAVAUX <input style="width: 100px;" type="text"/>										
				MONTANTS DES SOINS <input style="width: 100px;" type="text"/>										
				DEBUT D'EXECUTION <input style="width: 100px;" type="text"/>										
				FIN D'EXECUTION <input style="width: 100px;" type="text"/>										
O.D.F PROTHESES DENTAIRES	DETERMINATION DU COEFFICIENT MASTICATOIRE													
	<div style="text-align: center;"> <table border="1" style="margin: auto;"> <tr> <td colspan="2">H</td> </tr> <tr> <td>25533412 00000000</td> <td>21433552 00000000</td> </tr> <tr> <td>D</td> <td>G</td> </tr> <tr> <td>00000000 35533411</td> <td>00000000 11433553</td> </tr> <tr> <td colspan="2">B</td> </tr> </table> </div>			H		25533412 00000000	21433552 00000000	D	G	00000000 35533411	00000000 11433553	B		COEFFICIENT DES TRAVAUX 11 x D₂₀₀
	H													
	25533412 00000000	21433552 00000000												
	D	G												
	00000000 35533411	00000000 11433553												
B														
(Création, remont, adjonction) Fonctionnel, thérapeutique, nécessaire à la profession <div style="text-align: center; font-weight: bold; font-size: 1.2em;">DEVIS</div>			MONTANTS DES SOINS M x 5000,00 = 55000,00 (HAS)											
→ Création Bridge 4 éléments CCC de (14) à (17)			DATE DU DEVIS 13/04/2023											
→ Création Bridge 4 éléments CCC de (24) à (27)			DATE DE L'EXECUTION <input style="width: 100px;" type="text"/>											
→ Création Bridge 3 éléments CCC de (35) à (37)														

VISA ET CACHET DU PRATICIEN ATTESTANT LE DEVIS

Dr. Mourir CHRAIBI

Clinique Dentaire Multidisciplinaire
2, Rue Seumaya Angle Bd. Abdelmoumen

VISA ET CACHET DU PRATICIEN ATTESTANT L'EXECUTION

Veillez joindre les radiographies en cas de prothèses ou de traitement canalaire, ainsi que le bilan de l'ODF.

[illegible]

DETERMINATION DU COEFFICIENT MASTICATOIRE

		H	
	25533412		21433552
	00000000		00000000
D			
	00000000		00000000
	35533411		11433553
		B	

(Création, remont, adjonction)
Fonctionnel thérapeutique, nécessaire à la profession

DEVIS

- Création Bridge 4 éléments CCC de (14) à (17)
- Création Bridge 4 éléments CCC de (24) à (27)
- Création Bridge 3 éléments CCC de (35) à (37)

CHRAÏBI DENTAL CLINIC
VISA ET CACHET DU PRATICIEN ATTESTANT LE DEVIS
Dr. Mounir CHRAÏBI
Clinique Dentaire Multidisciplinaire
2, Rue Seumaya Angle Bd. Abdelmoumen
Tél : 0522 83 81 03 / 0522 35 28 87

VISA ET CACHET DU PRATICIEN ATTESTANT L'EXECUTION

Dr. Hanane BELHOUJI

Centre Dentaire Badi
14 Bd Ain Tadjine, Rés. ELAD N°16 2ème Etage
Boulogne Casablanca
Tél: 05 22 27 00 07

EL BOULLI RGUIBI

Date de naissance : 09 / 02 / 1987
Genre : Homme
Dose : 73 KV 8 mA 48.67 mGy*cm2
Date de l'examen : 20 / 03 / 2023
Objet cliché : Avant traitement

