

# RECOMMANDATIONS IMPORTANTES A LIRE POUR ACTIVER LES REMBOURSEMENTS ET EVITER LES REJETS

## Conditions générales :

- Le cadre réservé à l'adhérent doit être dûment renseigné.
- Le cadre réservé au médecin doit être renseigné par le praticien lui-même notamment la nature de la maladie.
- La validité de la feuille de soins est limitée à 3 mois à compter de la première consultation.
- L'entente préalable est exigée pour toute hospitalisation médicale, chirurgicale, soins dentaires spéciaux, extractions multiples, parodontie orthodontie, prothèses dentaires, prothèses auditives ou orthopédiques ainsi que pour tous les actes effectués en série.
- En cas d'accident, une déclaration précisant les causes et circonstances de l'accident est à joindre à la feuille de soins.

## Pharmacie :

- Les vignettes des médicaments doivent être obligatoirement jointes aux ordonnances.
- Pour les médicaments sans vignettes une facture de la pharmacie doit être jointe.

## Radiologie et Biologie :

- La facture ainsi qu'une copie des résultats des analyses ou du compte rendu (sous pli confidentiel) doivent être jointes à l'ordonnance médicale pour toute demande de remboursement.
- Un pli confidentiel du médecin prescripteur des analyses ou radios peut être demandé par le médecin conseil de la mutuelle.

## Optique :

- L'ordonnance du médecin prescripteur et la facture de l'opticien sont à joindre à la feuille de soins.

## Rééducation :

- L'entente préalable renseignée par le médecin prescripteur est exigée avant le début des séances de rééducations.
- Pour le remboursement, la facture et le calendrier des séances effectuées sont à joindre à la feuille de soins.

## Dentaire :

- En cas de prothèses ou de traitement canaux, l'accord préalable renseigné sur la feuille de soins est obligatoire avant le début de traitement.
- La facture doit être jointe à la feuille de soins pour toute demande de remboursement.
- La radio-après soins est obligatoire en cas de prothèses ou de traitement canaux.

## Maladie et Affection Longue Durée ALD et ALC :

- La déclaration de maladie chronique doit être renseignée par le médecin prescripteur et renouvelée tous les 6 mois.



## Déclaration de Maladie

*Lamlji Abderrahim @ gmail.com*  
N° W21-796093  
*153595 pel*

☐ Maladie ☒ Dentaire ☐ Optique ☐ Autres

Cadre réservé à l'adhérent (e)

Matricule : *7929* Société : *8*

☐ Actif ☐ Pensionné(e) ☐ Autre : *Lamlji Abderrahim*

Nom & Prénom : *Lamlji Abderrahim*

Date de naissance : *01-01-1960*

Adresse : *Lot EL ADALOUS Mohammadia*

Tél. : *0662072894* Total des frais engagés : *Dhs*

Cadre réservé au Médecin

Cachet du médecin : *Dr. Ilyas KRAFISS  
Chirurgien Dentiste  
606, Lot El Houria II. Appt 1  
AV Résistance Mohammedia  
Email: lyaskrafess@gmail.com*

Date de consultation : *14/05/2019*

Nom et prénom du malade : *LAMLI Abderrahim* Age : *58*

Lien de parenté : ☐ Lui-même ☐ Conjoint ☒ Enfant

Nature de la maladie : *Son*

En cas d'accident préciser les causes et circonstances : *Accident*

Dans le cas où la maladie aurait un caractère confidentiel, communiquer les renseignements sous pli confidentiel à l'attention du médecin conseil de la Mutuelle.

J'atteste sur l'honneur l'exactitude des renseignements portés sur la présente déclaration. Je déclare avoir pris connaissance de la clause relative à la protection des données personnelles.

Fait à : *Algiers* Le : *14/05/2019*

Signature de l'adhérent(e) : *Lamlji Abderrahim*

Autorisation CNDP N° : A-A-215/2019

## VOLET ADHERENT

Déclaration de maladie N° W21-796093

Remplissez ce volet, découpez le et conservez le.  
Il sera nécessaire de le présenter pour toute réclamation ultérieure.

Coupon à conserver par l'adhérent(e).

Matricule : *7929*  
Nom de l'adhérent(e) : *Lamlji Abderrahim*  
Total des frais engagés : *Dhs*  
Date de dépôt : *14/05/2019*

## Adresses Mails utiles

- Réclamation : *contact@mupras.com*
- Prise en charge : *pec@mupras.com*
- Adhésion et changement de statut : *adhesion@mupras.com*

La MUPRAS garantit le respect de la loi n° 09-08 relative à la protection des personnes physiques à l'égard du traitement des données à caractère personnel.

MUPRAS : Centre Allal Ben Abdellah - 6ème Etage Angle Rue Mohamed Fakir et Rue Allal Ben Abdellah - Quartier de l'Horloge  
Casablanca 20000 - Tél. : 05 22 20 45 45 (LG) - Fax : 05 22 22 78 18 - [www.mupras.com](http://www.mupras.com)

# RELEVÉ DES FRAIS ET HONORAIRES

Dates des Actes	Natures des Actes	Nombre et Coefficient	Montant détaillé des Honoraires	Cachet et signature du Médecin attestant le Paiement des Actes
				INP : <input type="text"/>

## EXECUTION DES ORDONNANCES

Cachet du Pharmacien ou du Fournisseur

Date

Montant de la Facture

## ANALYSES - RADIOGRAPHIES

Cachet et signature du Laboratoire et du Radiologue

Date

Désignation des Coefficients

Montant des Honoraires

## AUXILIAIRES MEDICAUX

Cachet et signature du Particien

Date des Soins

Nombre

AM

PC

IM

IV

Montant détaillé des Honoraires

VOLET ADHERENT

\* Il est entendu que le règlement est conditionné par la fourniture de tous les justificatifs exigés par la Mutuelle.

# RELEVÉ DES FRAIS ET HONORAIRES

Le praticien est prié de préciser la dent traitée, l'acte pratiqué en indiquant la nature des soins.

Important :

Veillez joindre les radiographies en cas de prothèses ou de traitement canaux, ainsi que le bilan de l'ODF.

SOINS DENTAIRES

Dents Traitées

Nature des Soins

Coefficient

INP

094163755

14	15	OBT. RC	D30
16	17	OBT. RC	D30
26	27	OBT. RC	D30
12	23	OBT. CX	D20
25		OBT. CX	D15
23	25	OBT. RC	D30
26	28	EXO	D20
29	19	EXO	D80

COEFFICIENT DES TRAVAUX

D255

MONTANTS DES SOINS

176000

DEBUT D'EXECUTION

FIN D'EXECUTION

O.D.F. PROTHESES DENTAIRES

MASTICATOIRE

H	
25533412	21433552
00000000	00000000
G	
00000000	00000000
35533411	11433553
B	

(Création, remont, adjonction)

Fonctionnel, Thérapeutique, nécessaire à la profession

COEFFICIENT DES TRAVAUX

MONTANTS DES SOINS

DATE DU DEVIS

DATE DE L'EXECUTION

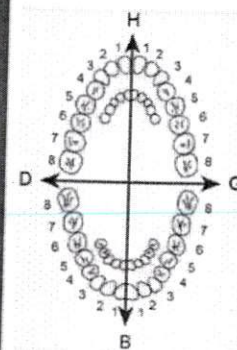

Dr. Ilyas KRAFESS  
Chirurgien Dentiste  
606, Lot El Houria II, Appt 1  
AV Résistance Mohammedia  
Email: ilyaskrafess@gmail.com

VISA ET CACHET DU PRATICIEN ATTESTANT L'EXECUTION

## RECOMMANDATIONS IMPORTANTES A LIRE POUR ACTIVER LES REMBOURSEMENTS ET EVITER LES REJETS

### Conditions générales :

- Le cadre réservé à l'adhérent doit être dûment renseigné.
- Le cadre réservé au médecin doit être renseigné par le praticien lui-même notamment la nature de la maladie.
- La validité de la feuille de soins est limitée à 3 mois à compter de la première consultation.
- L'entente préalable est exigée pour toute hospitalisation médicale, chirurgicale, soins dentaires spéciaux, extractions multiples, parodontie orthodontie, prothèses dentaires, prothèses auditives ou orthopédiques ainsi que pour tous les actes effectués en série.
- En cas d'accident, une déclaration précisant les causes et circonstances de l'accident est à joindre à la feuille de soins.

### Pharmacie :

- Les vignettes des médicaments doivent être obligatoirement jointes aux ordonnances.
- Pour les médicaments sans vignettes une facture de la pharmacie doit être jointe.

### Radiologie et Biologie :

- La facture ainsi qu'une copie des résultats des analyses ou du compte rendu (sous pli confidentiel) doivent être jointes à l'ordonnance médicale pour toute demande de remboursement.
- Un pli confidentiel du médecin prescripteur des analyses ou radios peut être demandé par le médecin conseil de la mutuelle.

### Optique :

- L'ordonnance du médecin prescripteur et la facture de l'opticien sont à joindre à la feuille de soins.

### Rééducation :

- L'entente préalable renseignée par le médecin prescripteur est exigée avant le début des séances de rééducations.
- Pour le remboursement, la facture et le calendrier des séances effectuées sont à joindre à la feuille de soins.

### Dentaire :

- En cas de prothèses ou de traitement canalaires, l'accord préalable renseigné sur la feuille de soins est obligatoire avant le début de traitement.
- La facture doit être jointe à la feuille de soins pour toute demande de remboursement.
- La radio-après soins est obligatoire en cas de prothèses ou de traitement canalaires.

### Maladie et Affection Longue Durée ALD et ALC :

- La déclaration de maladie chronique doit être renseignée par le médecin prescripteur et renouvelée tous les 6 mois.



## Déclaration de Maladie

N° W21-796095

☐ Maladie ☒ Dentaire ☐ Optique ☐ Autres

Cadre réservé à l'adhérent (e)

Matricule : 1999 Société : .....

☐ Actif ☐ Pensionné(e) ☐ Autre : .....

Nom & Prénom : Lamli Abderrahim

Date de naissance : .....

Adresse : .....

Tél. : ..... Total des frais engagés : ..... Dhs

Cadre réservé au Médecin

Dr. Ilyas KRAFISS

Chirurgien Dentiste

606, Lot El Hourria II, Appt 1

AV Résistance Mohammedia

Email: ilyaskrafess@gmail.com

Cachet du médecin :

Date de consultation : 20/12/2019

Nom et prénom du malade : Lamli Abderrahim Age : .....

Lien de parenté : ☐ Lui-même ☐ Conjoint ☒ Enfant

Nature de la maladie : .....

En cas d'accident préciser les causes et circonstances : .....

Dans le cas où la maladie aurait un caractère confidentiel, communiquer les renseignements sous pli confidentiel à l'attention du médecin conseil de la Mutuelle.

J'atteste sur l'honneur l'exactitude des renseignements portés sur la présente déclaration. Je déclare avoir pris connaissance de la clause relative à la protection des données personnelles.

Fait à : ..... Le : ..... / ..... / .....

Signature de l'adhérent(e) : .....

Autorisation CNDP N° : A-A-215/2019

### VOLET ADHERENT

Déclaration de maladie N° W21-796095

Remplissez ce volet, découpez le et conservez le. Il sera nécessaire de le présenter pour toute réclamation ultérieure.

Coupon à conserver par l'adhérent(e).

Matricule : .....

Nom de l'adhérent(e) : .....

Total des frais engagés : .....

Date de dépôt : .....

### Adresses Mails utiles

- Réclamation : contact@mupras.com
- Prise en charge : pec@mupras.com
- Adhésion et changement de statut : adhesion@mupras.com

La MUPRAS garantit le respect de la loi n° 09-08 relative à la protection des personnes physiques à l'égard du traitement des données à caractère personnel.

MUPRAS : Centre Allal Ben Abdellah - 6ème Etage Angle Rue Mohamed Fakir et Rue Allal Ben Abdellah - Quartier de l'Horloge Casablanca 20000 - Tél. : 05 22 20 45 45 (LG) - Fax : 05 22 22 78 18 - www.mupras.com

[illegible][illegible]

ANALYSES - RADIOGRAPHIES			
Cachet et signature du Laboratoire et du Radiologue	Date	Désignation des Coefficients	Montant des Honoraires

AUXILIAIRES MEDICAUX						
Cachet et signature du Particien	Date des Soins	Nombre				Montant détaillé des Honoraires
		AM	PC	IM	IV	

\* Il est entendu que le règlement est conditionné par la fourniture de tous les justificatifs exigés par la Mutuelle.

**RELEVÉ DES FRAIS ET HONORAIRES**

Le praticien est prié de préciser la dent traitée, l'acte pratiqué en indiquant la nature des soins.

**Important :**  
Veuillez joindre les radiographies en cas de prothèses ou de traitement canaux, ainsi que le bilan de l'ODF.

SOINS DENTAIRES	Dents Traitées	Nature des Soins	Coefficient	IN : <span style="font-size: 1.5em; color: blue;">094163755</span>														
				COEFFICIENT DES TRAVAUX <input style="width: 80px;" type="text"/>														
				MONTANTS DES SOINS <input style="width: 80px;" type="text"/>														
				DEBUT D'EXECUTION <input style="width: 80px;" type="text"/>														
				FIN D'EXECUTION <input style="width: 80px;" type="text"/>														
<b>PROTHÈSES DENTAIRES</b>  Réalisation d'un Bg Ilyane 2 ccm Sun Pa 12 	<b>DETERMINATION DU COEFFICIENT MASTICATOIRE</b>  <table style="margin: auto; border-collapse: collapse;"> <tr> <td colspan="2" style="text-align: center;">H</td> </tr> <tr> <td style="text-align: center;">25533412</td> <td style="text-align: center;">21433552</td> </tr> <tr> <td style="text-align: center;">00000000</td> <td style="text-align: center;">00000000</td> </tr> <tr> <td style="text-align: center;">D</td> <td style="text-align: center;">G</td> </tr> <tr> <td style="text-align: center;">00000000</td> <td style="text-align: center;">00000000</td> </tr> <tr> <td style="text-align: center;">35533411</td> <td style="text-align: center;">11433553</td> </tr> <tr> <td colspan="2" style="text-align: center;">B</td> </tr> </table>			H		25533412	21433552	00000000	00000000	D	G	00000000	00000000	35533411	11433553	B		COEFFICIENT DES TRAVAUX <input style="width: 80px;" type="text" value="D 800"/>
	H																	
	25533412	21433552																
	00000000	00000000																
	D	G																
00000000	00000000																	
35533411	11433553																	
B																		
	MONTANTS DES SOINS <input style="width: 80px;" type="text" value="# 9000000"/>																	
	DATE DU DEVIS <input style="width: 80px;" type="text" value="14/03/2023"/>																	
	DATE DE L'EXECUTION <input style="width: 80px;" type="text"/>																	

VISA ET CACHET DU PRATICIEN ATTESTANT LE DEVIS

*Dr. Ilyas KRAFISS*  
Chirurgien Dentiste  
606 Lot El Houria II. Appt 1  
AV Résidence Mohammédia  
Email: ilyaskrafiess@gmail.com

VISA ET CACHET DU PRATICIEN ATTESTANT L'EXECUTION

Veuillez joindre les radiographies en cas de prothèses ou de traitement canaux, ainsi que le bilan de l'ODF.

INF: 094163755

FIN  
D'EXECUTION

MONTANTS  
DES SOINS

DATE DE  
L'EXECUTION

PROTHÈSES DENTAIRES

Relaxation  
dum Bag  
Ilycone & CCM  
Sunbar  
12

Réalisation d'un Bg Ccm Sur Pa 23 - 25 Remplace 26

### DETERMINATION DU COEFFICIENT MASTICATOIRE

	H	
	25533412	21433552
	00000000	00000000
D	00000000	00000000
	35533411	11433553
	B	

**(Création, remont, adjonction)**  
Fonctionnel, Thérapeutique, nécessaire à la profession

Réol: Sat. en d'un Ilalycon  
+ ccm Sun Pa 12 + Ba  
ccm Sun Pa 23 28  
Replacent Pa 26

#Vag mitte hint cent#

VISA ET CACHET DU PRATICIEN ATTESTANT LE DEVIS

VISA ET CACHET DU PRATICIEN ATTESTANT L'EXECUTION

# RECOMMANDATIONS IMPORTANTES A LIRE POUR ACTIVER LES REMBOURSEMENTS ET EVITER LES REJETS

## Conditions générales :

- Le cadre réservé à l'adhérent doit être dûment renseigné.
- Le cadre réservé au médecin doit être renseigné par le praticien lui-même notamment la nature de la maladie.
- La validité de la feuille de soins est limitée à 3 mois à compter de la première consultation.
- L'entente préalable est exigée pour toute hospitalisation médicale, chirurgicale, soins dentaires spéciaux, extractions multiples, parodontie orthodontie, prothèses dentaires, prothèses auditives ou orthopédiques ainsi que pour tous les actes effectués en série.
- En cas d'accident, une déclaration précisant les causes et circonstances de l'accident est à joindre à la feuille de soins.

## Pharmacie :

- Les vignettes des médicaments doivent être obligatoirement jointes aux ordonnances.
- Pour les médicaments sans vignettes une facture de la pharmacie doit être jointe.

## Radiologie et Biologie :

- La facture ainsi qu'une copie des résultats des analyses ou du compte rendu (sous pli confidentiel) doivent être jointes à l'ordonnance médicale pour toute demande de remboursement.
- Un pli confidentiel du médecin prescripteur des analyses ou radios peut être demandé par le médecin conseil de la mutuelle.

## Optique :

- L'ordonnance du médecin prescripteur et la facture de l'opticien sont à joindre à la feuille de soins.

## Rééducation :

- L'entente préalable renseignée par le médecin prescripteur est exigée avant le début des séances de rééducations.
- Pour le remboursement, la facture et le calendrier des séances effectuées sont à joindre à la feuille de soins.

## Dentaire :

- En cas de prothèses ou de traitement canaux, l'accord préalable renseigné sur la feuille de soins est obligatoire avant le début de traitement.
- La facture doit être jointe à la feuille de soins pour toute demande de remboursement.
- La radio-après soins est obligatoire en cas de prothèses ou de traitement canaux.

## Maladie et Affection Longue Durée ALD et ALC :

- La déclaration de maladie chronique doit être renseignée par le médecin prescripteur et renouvelée tous les 6 mois.



## Déclaration de Maladie

N° W21-796091

☐ Maladie ☒ Dentaire ☐ Optique ☐ Autres

Cadre réservé à l'adhérent (e)

Matricule : 7029 Société : .....

☐ Actif ☐ Pensionné(e) ☐ Autre : .....

Nom & Prénom : Lameli abderrahim

Date de naissance : .....

Adresse : .....

Tél. : ..... Total des frais engagés : ..... Dhs

Autorisation CNDP N° : A-A-215/2019

Cadre réservé au Médecin

Cachet du médecin :

Date de consultation : 14/05/2019

Nom et prénom du malade : CARLI RAP Age: .....

Lien de parenté : ☐ Lui-même ☐ Conjoint ☒ Enfant

Nature de la maladie : Sans Del

En cas d'accident préciser les causes et circonstances : .....

Dans le cas où la maladie aurait un caractère confidentiel, communiquer les renseignements sous pli confidentiel à l'attention du médecin conseil de la Mutuelle.

J'atteste sur l'honneur l'exactitude des renseignements portés sur la présente déclaration. Je déclare avoir pris connaissance de la clause relative à la protection des données personnelles.

Fait à : ..... Le : ..... / ..... / .....

Signature de l'adhérent(e) : .....

## VOLET ADHERENT

Déclaration de maladie N° W21-796091

Remplissez ce volet, découpez le et conservez le.  
Il sera nécessaire de le présenter pour toute réclamation ultérieure.

Coupon à conserver par l'adhérent(e).

Matricule : .....

Nom de l'adhérent(e) : .....

Total des frais engagés : .....

Date de dépôt : .....

## Adresses Mails utiles

- Reclamation : contact@mupras.com
- Prise en charge : pec@mupras.com
- Adhésion et changement de statut : adhesion@mupras.com

La MUPRAS garantit le respect de la loi n° 09-08 relative à la protection des personnes physiques à l'égard du traitement des données à caractère personnel.

MUPRAS : Centre Allal Ben Abdellah - 6ème Etage Angle Rue Mohamed Fakir et Rue Allal Ben Abdellah - Quartier de l'Horloge Casablanca 20000 - Tél. : 05 22 20 45 45 (LG) - Fax : 05 22 22 78 18 - www.mupras.com

# RELEVÉ DES FRAIS ET HONORAIRES

Dates des Actes	Natures des Actes	Nombre et Coefficient	Montant détaillé des Honoraires	Cachet et signature du Médecin attestant le Paiement des Actes
				INP : <input type="text"/>

# EXECUTION DES ORDONNANCES

Cachet du Pharmacien ou du Fournisseur	Date	Montant de la Facture

# ANALYSES - RADIOGRAPHIES

Cachet et signature du Laboratoire et du Radiologue	Date	Désignation des Coefficients	Montant des Honoraires

# AUXILIAIRES MEDICAUX

Cachet et signature du Particien	Date des Soins	Nombre				Montant détaillé des Honoraires
		AM	PC	IM	IV	

VOLET ADHERENT

\* Il est entendu que le règlement est conditionné par la fourniture de tous les justificatifs exigés par la Mutuelle.

# RELEVÉ DES FRAIS ET HONORAIRES

Le praticien est prié de préciser la dent traitée, l'acte pratiqué en indiquant la nature des soins.

Important :

Veuillez joindre les radiographies en cas de prothèses ou de traitement canaux, ainsi que le bilan de l'ODF.

SOINS DENTAIRES	Dents Traitées	Nature des Soins	Coefficient	INP : 094163755																	
EXO 49 avec AR Veolectomie	36 37	OBJ. RC	D30	COEFFICIENT DES TRAVAUX D-190.																	
	34 35	OBJ. RC	D30																		
	33 43	OBJ. RC	D30																		
	44 45	OBJ. RC	D30																		
	46 47	OBJ. RC	D30																		
	49	EXO	Duo.	MONTANTS DES SOINS 76000000																	
				DEBUT D'EXECUTION																	
				FIN D'EXECUTION																	
<b>O.D.F. PROTHESES DENTAIRES</b>				<b>DETERMINATION DU COEFFICIENT MASTICATOIRE</b> <table border="1"> <tr> <td colspan="2">H</td> </tr> <tr> <td>25533412</td> <td>21433552</td> </tr> <tr> <td>00000000</td> <td>00000000</td> </tr> <tr> <td colspan="2">G</td> </tr> <tr> <td>D</td> <td>G</td> </tr> <tr> <td>00000000</td> <td>00000000</td> </tr> <tr> <td>35533411</td> <td>11433553</td> </tr> <tr> <td colspan="2">B</td> </tr> </table> <p>(Création, remont, adjonction) Fonctionnel, Thérapeutique, nécessaire à la profession</p>	H		25533412	21433552	00000000	00000000	G		D	G	00000000	00000000	35533411	11433553	B		COEFFICIENT DES TRAVAUX
H																					
25533412	21433552																				
00000000	00000000																				
G																					
D	G																				
00000000	00000000																				
35533411	11433553																				
B																					
				MONTANTS DES SOINS																	
				DATE DU DEVIS																	
				DATE DE L'EXECUTION																	

VISA ET CACHET DU PRATICIEN ATTESTANT LE DEVIS

VISA ET CACHET DU PRATICIEN ATTESTANT L'EXECUTION

Dr. Ilyas KRAFAESS  
Chirurgien Dentiste  
606, Lot El Houma II/ Appt 1  
AV Résistance Mohammedia  
Email: ilyaskrafaess@gmail.com



**2023-03-14**

**DEVIS**

**Nom : Mr LAMLIJI MOURAD**

Je soussigné Dr ILYAS KRAFISS docteur en médecine dentaire, certifie  
avoir examiné ce jour le 14 / 03 / 2023 **Mr LAMLIJI MOURAD** et son état  
a nécessite des soins et prothèses dentaire :

- Obturation à la résine composite sur la 14,15, 16,17, 26, 27, 36, 37, 34, 35,  
33,43 44, 45, 46, 47, 23,25.
- Obturation canalaire sur la 12, 23,25.
- Extraction de la 24, 28, et la 29, 19,49 avec alveolectomie.
- Réalisation d'une prothèse conjointe dentaire supérieure de type inlaycore  
et CCM sur la 12, et Bridge CCM sur la 23,25 remplacent la 24.

Dr. Ilyas KRAFISS  
Chirurgien Dentiste  
606, Lot El Houria II, Appt 1  
AV Résistance Mohammedia  
Email: ilyaskrafiess@gmail.com

# RECOMMANDATIONS IMPORTANTES A LIRE POUR

## ACTIVER LES REMBOURSEMENTS ET EVITER LES REJETS

### Conditions générales :

- Le cadre réservé à l'adhérent doit être dûment renseigné.
- Le cadre réservé au médecin doit être renseigné par le praticien lui-même notamment la nature de la maladie.
- La validité de la feuille de soins est limitée à 3 mois à compter de la première consultation.
- L'entente préalable est exigée pour toute hospitalisation médicale, chirurgicale, soins dentaires spéciaux, extractions multiples, parodontie orthodontie, prothèses dentaires, prothèses auditives ou orthopédiques ainsi que pour tous les actes effectués en série.
- En cas d'accident, une déclaration précisant les causes et circonstances de l'accident est à joindre à la feuille de soins.

### Pharmacie :

- Les vignettes des médicaments doivent être obligatoirement jointes aux ordonnances.
- Pour les médicaments sans vignettes une facture de la pharmacie doit être jointe.

### Radiologie et Biologie :

- La facture ainsi qu'une copie des résultats des analyses ou du compte rendu (sous pli confidentiel) doivent être jointes à l'ordonnance médicale pour toute demande de remboursement.
- Un pli confidentiel du médecin prescripteur des analyses ou radios peut être demandé par le médecin conseil de la mutuelle.

### Optique :

- L'ordonnance du médecin prescripteur et la facture de l'opticien sont à joindre à la feuille de soins.

### Rééducation :

- L'entente préalable renseignée par le médecin prescripteur est exigée avant le début des séances de rééducations.
- Pour le remboursement, la facture et le calendrier des séances effectuées sont à joindre à la feuille de soins.

### Dentaire :

- En cas de prothèses ou de traitement canaux, l'accord préalable renseigné sur la feuille de soins est obligatoire avant le début de traitement.
- La facture doit être jointe à la feuille de soins pour toute demande de remboursement.
- La radio après soins est obligatoire en cas de prothèses ou de traitement canaux.

### Maladie et Affection Longue Durée ALD et ALC :

- La déclaration de maladie chronique doit être renseignée par le médecin prescripteur et renouvelée tous les 6 mois.

### Adresses Mails utiles

- Reclamation : [contact@mupras.com](mailto:contact@mupras.com)
- Prise en charge : [pec@mupras.com](mailto:pec@mupras.com)
- Adhésion et changement de statut : [adhesion@mupras.com](mailto:adhesion@mupras.com)

La MUPRAS garantit le respect de la loi n° 09-08 relative à la protection des personnes physiques à l'égard du traitement des données à caractère personnel.

MUPRAS : Centre Atlas Ben Mounir - 10000 - Casablanca - Maroc - Téléphone : 0539 80 80 80 - Fax : 0539 80 80 81 - Email : [contact@mupras.com](mailto:contact@mupras.com)



**MUPRAS**  
Mutuelle de Prévoyance  
& d'Actions Sociales  
de Royal Air Maroc

N° W21-693742

☐ Maladie

☒ Dentaire

☐ Optique

☐ Autre

Cadre réservé à l'adhérent (e)

Matricule :

Société :

☐ Actif

☒ Pensionné(e)

☐ Autre

Nom & Prénom :

Date de naissance :

Adresse :

Tel :

Total des frais engagés :

Cadre réservé au Médecin

Cachet du médecin :

Date de consultation :

Nom et prénom du malade :

Lien de parenté :

☐ Lui-même

☐ Conjoint

☒ Enfant

Nature de la maladie :

En cas d'accident préciser les causes et circonstances :

Dans le cas où la maladie aurait un caractère confidentiel, communiquer les renseignements sous pli confidentiel à l'attention du médecin conseil de la Mutuelle.

J'atteste sur l'honneur l'exactitude des renseignements portés sur la présente déclaration. Je déclare avoir pris connaissance de la clause relative à la protection des données personnelles.

Fait à :

Le :

Signature de l'adhérent(e) :

VOLET ADHERENT

Déclaration de maladie

N° W21-693742

Remplissez ce volet, découpez le et conservez le. Il sera nécessaire de le présenter pour toute réclamation ultérieure.

Matricule :

Nom de l'adhérent(e) :

Total des frais engagés :

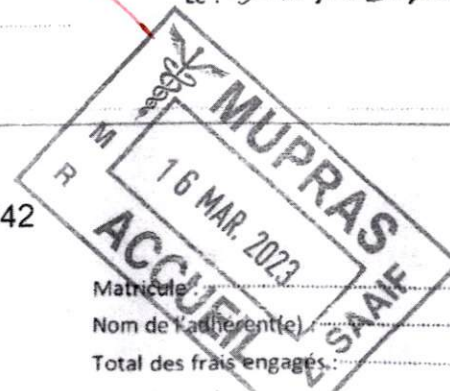

Autorisation CNDP N° : A-A-215/2019

[illegible]

Cachet du Pharmacien ou du Fournisseur	Date	Montant de la Facture
		M/B SVP <u>          </u> vouliez bien me le noter

Cachet et signature du Laboratoire et du Radiologue	Date	Désignation des Coefficients	Montant des Honoraires
			1120 Pro porteur Chetmet

[illegible]

\* Il est entendu que le règlement est conditionné par la fourniture de tous les justificatifs exigés par la Mutuelle.

Veuillez joindre les radiographies en cas de prothèses, de traitement cancéreux ainsi que le bilan de l'ORL.

IN 094163755

SOINS DENTAIRES	Dents Traitées	Nature des Soins	Coefficient
12-23-24-25	14 15	ort h.c.	030
15-16	16 17	ort h.c.	030
23-25	26 27	ort h.c.	030
24	36 37	ort h.c.	030
	34 35	ort h.c.	030
	33 43	ort h.c.	030
	44 45	ort h.c.	030
	46 47	ort h.c.	030
	12 23	ort ex	020
	24	ort ex	015
	23 25	ort h.c.	030
	24 27	ort	020
	20 19	ort	080
	40	ort	040

DEFFICIENT  
DES TRAVAUXMONTANTS  
DES SÉJOURSDEBIT  
DEFLEXION

FIN  
EXCELUTION

COEFFICIENT  
DES TRAVAUXMONTANTS  
DES SOINSDATE DU  
DAVIS.

DATE OF  
EXECUTION

### DETERMINATION DU COEFFICIENT MASTICATOIRE

	H	
	2550 24 10	402550
D	2550 24 10	402550
	2550 24 10	402550

(Création, remont, adjonction)

Fonctionnel. Thérapeutique. Ne s'applique à la profession

Reicht der Steuergesetz  
Satz 1 + Absatz  
des Gesetz-Satz-  
Anhang 14.

Answered with List

Dr. Ilyas KRAËSS  
Chirurgien Dentiste  
606 Lot El Hourria II. Appt 1  
AV Résistance Mohammedia

VISA ET CACHET DU PRATICIEN ATTESTANT L'EXECUTION

LAMLIJI MOURAD

DOB 15/11/04



Scale: 114%

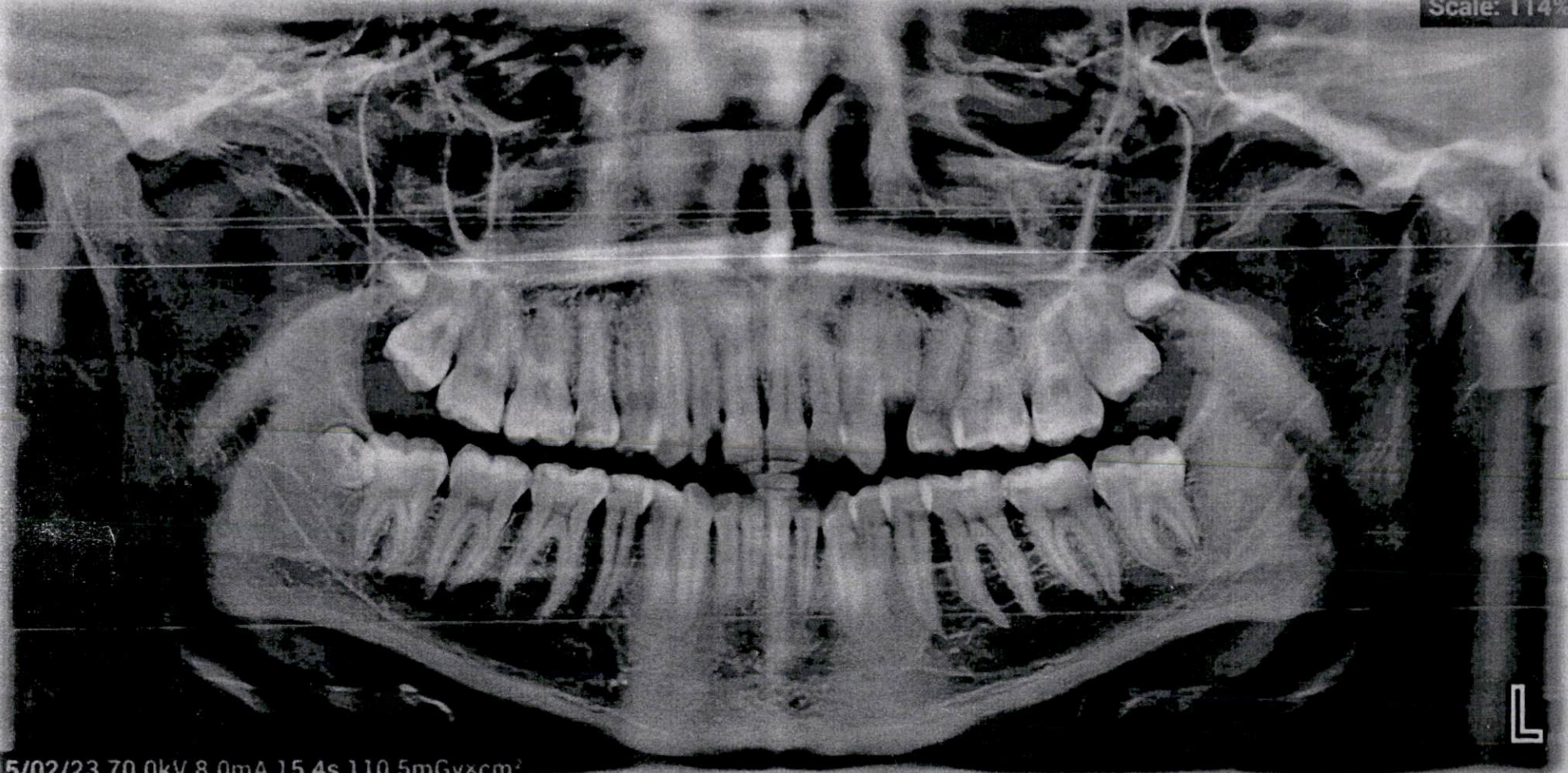

15/02/23 70.0kV 8.0mA 15.4s 110.5mGy×cm<sup>2</sup>