

## RECOMMANDATIONS IMPORTANTES A LIRE POUR ACTIVER LES REMBOURSEMENTS ET EVITER LES REJETS

### Conditions générales :

- Le cadre réservé à l'adhérent doit être dûment renseigné.
- Le cadre réservé au médecin doit être renseigné par le praticien lui-même notamment la nature de la maladie.
- La validité de la feuille de soins est limitée à 3 mois à compter de la première consultation.
- L'entente préalable est exigée pour toute hospitalisation médicale, chirurgicale, soins dentaires spéciaux, extractions multiples, parodontie orthodontie, prothèses dentaires, prothèses auditives ou orthopédiques ainsi que pour tous les actes effectués en série.
- En cas d'accident, une déclaration précisant les causes et circonstances de l'accident est à joindre à la feuille de soins.

### Pharmacie :

- Les vignettes des médicaments doivent être obligatoirement jointes aux ordonnances.
- Pour les médicaments sans vignettes une facture de la pharmacie doit être jointe.

### Radiologie et Biologie :

- La facture ainsi qu'une copie des résultats des analyses ou du compte rendu (sous pli confidentiel) doivent être jointes à l'ordonnance médicale pour toute demande de remboursement.
- Un pli confidentiel du médecin prescripteur des analyses ou radios peut être demandé par le médecin conseil de la mutuelle.

### Optique :

- L'ordonnance du médecin prescripteur et la facture de l'opticien sont à joindre à la feuille de soins.

### Rééducation :

- L'entente préalable renseignée par le médecin prescripteur est exigée avant le début des séances de rééducations.
- Pour le remboursement, la facture et le calendrier des séances effectuées sont à joindre à la feuille de soins.

### Dentaire :

- En cas de prothèses ou de traitement canaux, l'accord préalable renseigné sur la feuille de soins est obligatoire avant le début de traitement.
- La facture doit être jointe à la feuille de soins pour toute demande de remboursement.
- La radio-après soins est obligatoire en cas de prothèses ou de traitement canaux.

### Maladie et Affection Longue Durée ALD et ALC :

- La déclaration de maladie chronique doit être renseignée par le médecin prescripteur et renouvelée tous les 6 mois.

### Adresses Mails utiles

- Reclamation : contact@mupras.com
- Prise en charge : pec@mupras.com
- Adhésion et changement de statut : adhesion@mupras.com

La MUPRAS garantit le respect de la loi n° 09-08 relative à la protection des personnes physiques à l'égard du traitement des données à caractère personnel.

**MUPRAS** : Centre Allal Ben Abdellah - 6ème Etage Angle Rue Mohamed Fakir et Rue Allal Ben Abdellah - Quartier de l'El  
Casablanca 20000 - Tél. : 05 22 20 45 45 (LG) - Fax : 05 22 22 78 18 - www.mupras.com



Déclaration de Maladie  
M23-011154

☐ Maladie

☒ Dentaire

☐ Optique

☐ Autres

### Cadre réservé à l'adhérent (e)

Matricule : 4744 Société :  
☐ Actif ☐ Pensionné(e) ☐ Autre :  
Nom & Prénom : BENYAHIA ABDELAZIZ  
Date de naissance : 16.02.78  
Adresse :  
Tél. : 06 69 58 33 36 Total des frais engagés : Dhs

### Cadre réservé au Médecin

Cachet du médecin :

Dr. BENABDELKHALEK Aouadi  
Médecin Dentiste  
Spécialiste en Chirurgie buccale  
et Implantologie  
Tél: 05 22 23 18 90 - GSM: 06 77 67 82 20

Date de consultation : 25/05/2023  
Nom et prénom du malade : BENYAHIA ABDELAZIZ Age :  
Lien de parenté : ☒ Lui-même ☐ Conjoint ☐ Enfant  
Nature de la maladie : Sans Douleur  
Affection longue durée ou chronique : ☐ ALD ☐ ALC Pathologie : RAS  
En cas d'accident préciser les causes et circonstances : RAS

Dans le cas où la maladie aurait un caractère confidentiel, communiquer les renseignements sous pli confidentiel à l'attention du médecin conseil de la Mutuelle.

J'atteste sur l'honneur l'exactitude des renseignements portés sur la présente déclaration. Je déclare avoir pris connaissance de la clause relative à la protection des données personnelles.

Fait à : Le :  
Signature de l'adhérent(e) :

### VOLET ADHERENT

Déclaration de maladie M23-0011154

Remplissez ce volet, découpez le et conservez le.  
Il sera nécessaire de le présenter pour toute réclamation ultérieure.

Coupon à conserver par l'adhérent(e).

Matricule :  
Nom de l'adhérent(e) :  
Total des frais engagés :  
Date de dépôt :



### RELEVÉ DES FRAIS ET HONORAIRES

Dates des Actes	Natures des Actes	Nombre et Coefficient	Montant détaillé des Honoraires	Cachet et signature du Médecin attestant le Paiement des Actes

### EXECUTION DES ORDONNANCES

Cachet du Pharmacien ou du Fournisseur	Date	Montant de la Facture

### ANALYSES - RADIOGRAPHIES

Cachet et signature du Laboratoire et du Radiologue	Date	Désignation des Coefficients	Montant des Honoraires

### AUXILIAIRES MEDICAUX

Cachet et signature du Praticien	Date des Soins	Nombre				Montant détaillé des Honoraires
		A M	P C	I M	I V	

VOLET ADHERENT

\* Il est entendu que le règlement est conditionné par la fourniture de tous les justificatifs exigés par la Mutuelle.

### RELEVÉ DES FRAIS ET HONORAIRES

Le praticien est prié de préciser la dent traitée, l'acte pratiqué en indiquant la nature des soins.

Important :

Veuillez joindre les radiographies en cas de prothèses ou de traitement canalaires, ainsi que le bilan de l'ODF.

SOINS DENTAIRES	Dents Traitées	Nature des Soins	Coefficient		
				COEFFICIENT DES TRAVAUX <input type="text"/>  MONTANTS DES SOINS <input type="text"/>  DEBUT D'EXECUTION <input type="text"/>  FIN D'EXECUTION <input type="text"/>	
O.D.F PROTHESES DENTAIRES	DETERMINATION DU COEFFICIENT MASTICATOIRE H 25533412 21433552 00000000 00000000 D 00000000 00000000 G 35533411 11433553 B [Création, remont, adjonction] Fonctionnel, Thérapeutique, nécessaire à la profession 2stellites sup et inf de 4 cliniques			COEFFICIENT DES TRAVAUX <input type="text" value="D120 x2 + 0415 x2"/>  MONTANTS DES SOINS <input type="text" value="6000000004"/>  DATE DU DEVIS <input type="text" value="25/05/2023"/>  DATE DE L'EXECUTION <input type="text"/>	

VISA ET CACHET DU PRACTICIEN ATTESTANT L'EXECUTION

DR. ABDELKHALEK Aouatif  
Médecin Dentiste  
Spécialiste en Endodontologie et Implantologie  
Tél: 05.22.23.18.90 - GSM: 06.77.67.82.20



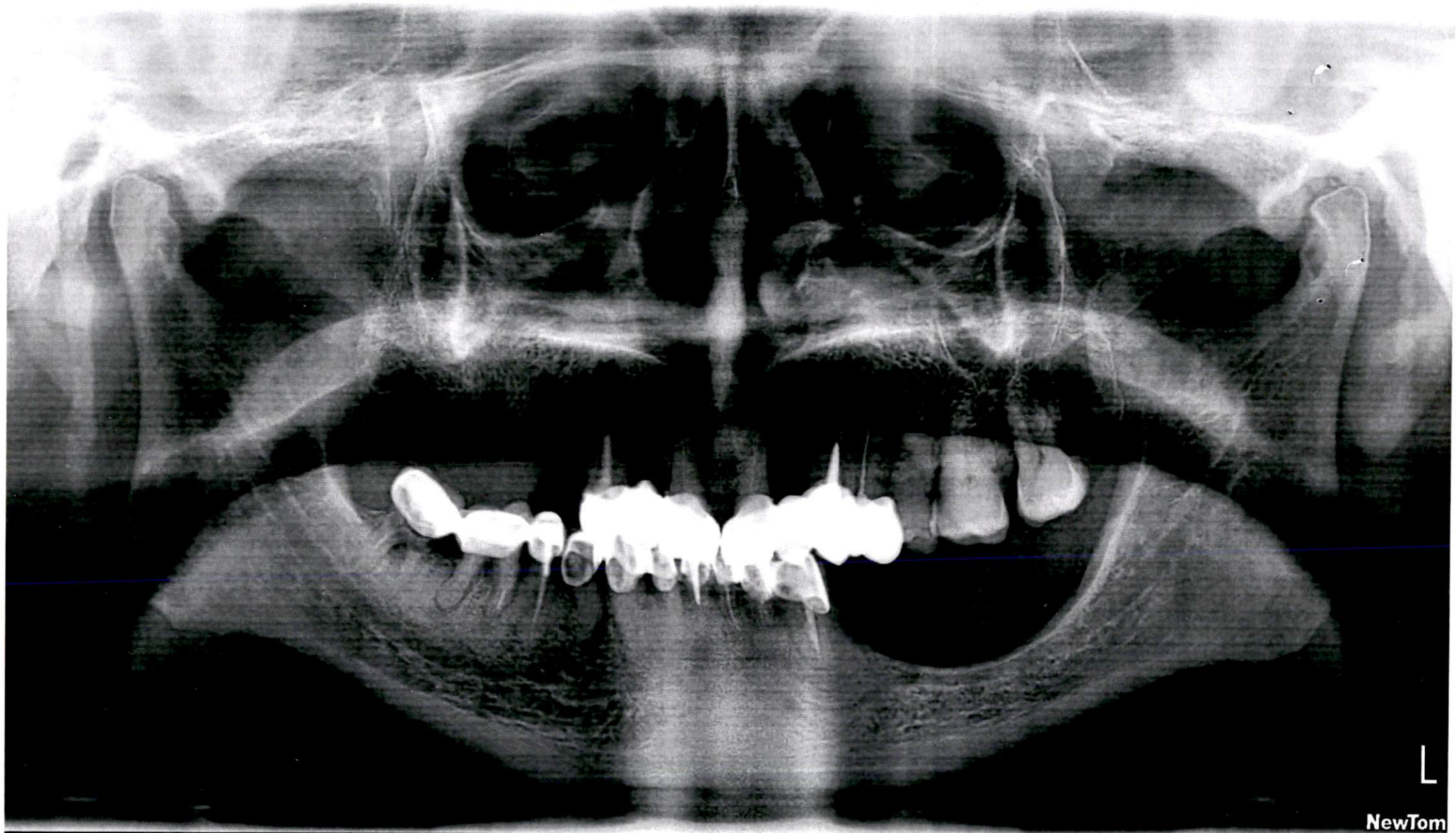

L

NewTom

BENYAHIA ABDELAZIZ- 95.0mGycm<sup>2</sup> 76.0kV 7.0mA 12.2s 3/5 22/05/2023 19:36 (T)