

RECOMMANDATIONS IMPORTANTES A LIRE POUR ACTIVER LES REMBOURSEMENTS ET EVITER LES REJETS

Conditions générales :

- Le cadre réservé à l'adhérent doit être dûment renseigné.
- Le cadre réservé au médecin doit être renseigné par le praticien lui-même notamment la nature de la maladie.
- La validité de la feuille de soins est limitée à 3 mois à compter de la première consultation.
- L'entente préalable est exigée pour toute hospitalisation médicale, chirurgicale, soins dentaires spéciaux, extractions multiples, parodontie orthodontie, prothèses dentaires, prothèses auditives ou orthopédiques ainsi que pour tous les actes effectués en série.
- En cas d'accident, une déclaration précisant les causes et circonstances de l'accident est à joindre à la feuille de soins.

Pharmacie :

- Les vignettes des médicaments doivent être obligatoirement jointes aux ordonnances.
- Pour les médicaments sans vignettes une facture de la pharmacie doit être jointe.

Radiologie et Biologie :

- La facture ainsi qu'une copie des résultats des analyses ou du compte rendu (sous pli confidentiel) doivent être jointes à l'ordonnance médicale pour toute demande de remboursement.
- Un pli confidentiel du médecin prescripteur des analyses ou radios peut être demandé par le médecin conseil de la mutuelle.

Optique :

- L'ordonnance du médecin prescripteur et la facture de l'opticien sont à joindre à la feuille de soins.

Rééducation :

- L'entente préalable renseignée par le médecin prescripteur est exigée avant le début des séances de rééducations.
- Pour le remboursement, la facture et le calendrier des séances effectuées sont à joindre à la feuille de soins.

Dentaire :

- En cas de prothèses ou de traitement canalaires, l'accord préalable renseigné sur la feuille de soins est obligatoire avant le début de traitement.
- La facture doit être jointe à la feuille de soins pour toute demande de remboursement.
- La radio-après soins est obligatoire en cas de prothèses ou de traitement canalaires.

Maladie et Affection Longue Durée ALD et ALC :

- La déclaration de maladie chronique doit être renseignée par le médecin prescripteur et renouvelée tous les 6 mois.



Déclaration de Maladie

M22- 0019897

☐ Maladie

☒ Dentaire

☐ Optique

☐ Autres

Cadre réservé à l'adhérent (e)

Matricule : 05678

Société : RAN

☐ Actif

☒ Pensionné(e)

☐ Autre :

Nom & Prénom : EL FAKIR

Date de naissance : 05/12/01

Adresse :

Tél. : 0662 768466

Total des frais engagés :

Dhs

Cadre réservé au Médecin

Cachet du médecin :

Dr BENABDALLAH MAMOUN
Chirurgien Dentiste
Spécialité Orthodontie
Implantologie

Date de consultation : 13/07/2023

Nom et prénom du malade : M. Rayane EL FAKIR

Age :

Lien de parenté :

☐ Lui-même

☐ Conjoint

☒ Enfant

Nature de la maladie : Deux parois dentaires

Affection longue durée ou chronique : ☐ ALD ☐ ALC

Pathologie :

En cas d'accident préciser les causes et circonstances :

Dans le cas où la maladie aurait un caractère confidentiel, communiquer les renseignements sous pli confidentiel à l'attention du médecin conseil de la Mutuelle.

J'atteste sur l'honneur l'exactitude des renseignements portés sur la présente déclaration. Je déclare avoir pris connaissance de la clause relative à la protection des données personnelles.

Fait à : Casa

Le : 13/07/23

Signature de l'adhérent(e) :

VOLET ADHERENT

Déclaration de maladie M22-0019897

Remplissez ce volet, découpez le et conservez le.

Il sera nécessaire de le présenter pour toute réclamation ultérieure.

Coupon à conserver par l'adhérent(e).

Matricule :

Nom de l'adhérent(e) :

Total des frais engagés :

Date de dépôt :

Adresses Mails utiles

- Réclamation : contact@mupras.com
- Prise en charge : pec@mupras.com
- Adhésion et changement de statut : adhesion@mupras.com

La MUPRAS garantit le respect de la loi n° 09-08 relative à la protection des personnes physiques à l'égard du traitement des données à caractère personnel.

MUPRAS : Centre Allal Ben Abdellah - 6ème Etage Angle Rue Mohamed Fakir et Rue Allal Ben Abdellah - Quartier de l'Horloge Casablanca 20000 - Tél. : 05 22 20 45 45 (LG) - Fax : 05 22 22 78 18 - www.mupras.com

RELEVÉ DES FRAIS ET HONORAIRES

| Dates des Actes | Natures des Actes | Nombre et Coefficient | Montant détaillé des Honoraires | Cachet et signature du Médecin attestant le Paiement des Actes |
|-----------------|-------------------|-----------------------|---------------------------------|--|
| | | | | |
| | | | | |
| | | | | |
| | | | | |
| | | | | |
| | | | | |
| | | | | |

EXECUTION DES ORDONNANCES

| Cachet du Pharmacien ou du Fournisseur | Date | Montant de la Facture |
|--|------|-----------------------|
| | | |
| | | |
| | | |
| | | |
| | | |
| | | |
| | | |

ANALYSES - RADIOGRAPHIES

| Cachet et signature du Laboratoire et du Radiologue | Date | Désignation des Coefficients | Montant des Honoraires |
|---|------|------------------------------|------------------------|
| | | | |
| | | | |
| | | | |
| | | | |
| | | | |
| | | | |
| | | | |

AUXILIAIRES MEDICAUX

| Cachet et signature du Praticien | Date des Soins | Nombre | | | | Montant détaillé des Honoraires |
|----------------------------------|----------------|--------|----|----|----|---------------------------------|
| | | AM | PC | IM | IV | |
| | | | | | | |
| | | | | | | |
| | | | | | | |
| | | | | | | |
| | | | | | | |
| | | | | | | |

VOLET ADHERENT

* Il est entendu que le règlement est conditionné par la fourniture de tous les justificatifs exigés par la Mutuelle.

RELEVÉ DES FRAIS ET HONORAIRES

Le praticien est prié de préciser la dent traitée, l'acte pratiqué en indiquant la nature des soins.

Important :

Veuillez joindre les radiographies en cas de prothèses ou de traitement canaux, ainsi que le bilan de l'ODF.

| SOINS DENTAIRES | Dents Traitées | Nature des Soins | Coefficient | |
|----------------------------|--|------------------|-------------|---|
| | 55 | Exo | 24 | COEFFICIENT DES TRAVAUX <input type="text" value="24"/> |
| | 38 | Exo | | |
| | | chir | | MONTANTS DES SOINS <input type="text" value="3800 m"/> |
| | | Dg | 30 | |
| | 48 | Exo | | DEBUT D'EXECUTION <input type="text"/> |
| | | chir | | |
| | | Dg | 30 | FIN D'EXECUTION <input type="text"/> |
| | | Det | 24 | |
| | | en base | | |
| | | fr | | |
| O.D.F. PROTHESES DENTAIRES | DETERMINATION DU COEFFICIENT MASTICATOIRE H 25533412 21433552 00000000 00000000 D G 00000000 00000000 35533411 11433553 B (Création, remont, adjonction) Fonctionnel, Thérapeutique, nécessaire à la profession | | | COEFFICIENT DES TRAVAUX <input type="text"/> |
| | | | | MONTANTS DES SOINS <input type="text"/> |
| | | | | DATE DU DEVIS <input type="text"/> |
| | | | | |
| | | | | DATE DE L'EXECUTION <input type="text"/> |
| | | | | |
| | | | | |
| | | | | |
| | | | | |
| | | | | |
| | | | | |

Dr BENABDALLAH MAMOUN
Chirurgien Dentiste
Spécialité Orthodontie
Implantologie

VISA ET CACHET DU PRATICIEN ATTESTANT LE DEVIS

VISA ET CACHET DU PRATICIEN ATTESTANT L'EXECUTION

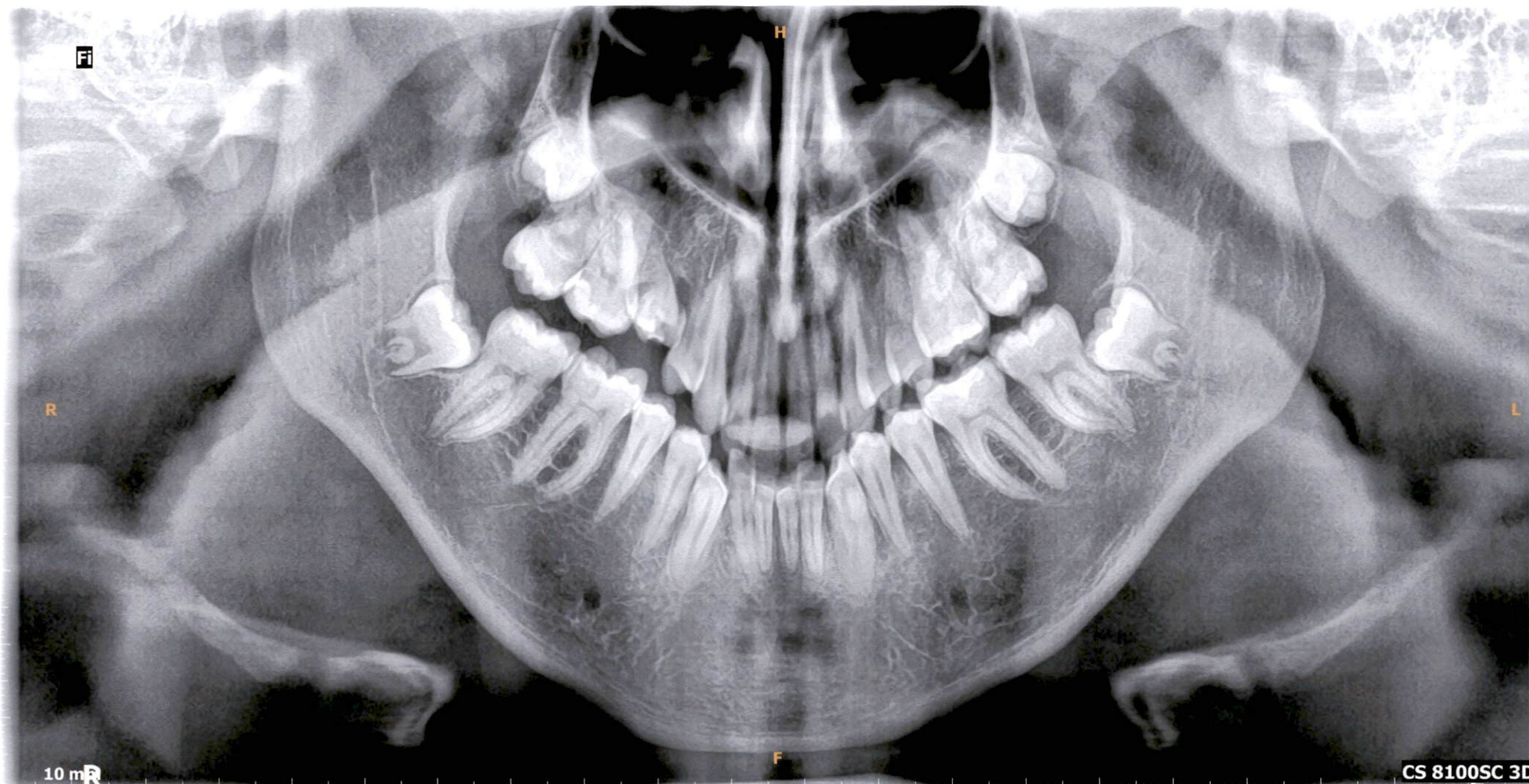

13-07-2023

1198, 1198

73 KV

8,00 mA

11,90 s

91 mGy.cm²

Fi

N° Dossier:

168280 

N° Dossier externe:

ACC-05678-14/07/2023

Type de dossier:

DENTAIRE 

Bénéficiaire:

EL FAKIR 5678 RAYANE

Situation:

En attente 

Sous-situation:

--- 

Date de début:

14-07-2023 

Date de fin:



Date de saisie:

14-07-2023

Événement:



Commentaires pour l'édition

Ajouter

Commentaires existants 

| Date | Type | Commentaire |
|------------|--------|--|
| 14-07-2023 | Manuel | ACC D92 EXT 38 +48 INCLUSES +EXT 55 +DET 2S DR BENADALLAH MAMOUN |
| 14-07-2023 | Manuel | informe par email |