

# RECOMMANDATIONS IMPORTANTES A LIRE POUR ACTIVER LES REMBOURSEMENTS ET EVITER LES REJETS

## Conditions générales :

- Le cadre réservé à l'adhérent doit être dûment renseigné.
- Le cadre réservé au médecin doit être renseigné par le praticien lui-même notamment la nature de la maladie.
- La validité de la feuille de soins est limitée à 3 mois à compter de la première consultation.
- L'entente préalable est exigée pour toute hospitalisation médicale, chirurgicale, soins dentaires spéciaux, extractions multiples, parodontie orthodontie, prothèses dentaires, prothèses auditives ou orthopédiques ainsi que pour tous les actes effectués en série.
- En cas d'accident, une déclaration précisant les causes et circonstances de l'accident est à joindre à la feuille de soins.

## Pharmacie :

- Les vignettes des médicaments doivent être obligatoirement jointes aux ordonnances.
- Pour les médicaments sans vignettes une facture de la pharmacie doit être jointe.

## Radiologie et Biologie :

- La facture ainsi qu'une copie des résultats des analyses ou du compte rendu (sous pli confidentiel) doivent être jointes à l'ordonnance médicale pour toute demande de remboursement.
- Un pli confidentiel du médecin prescripteur des analyses ou radios peut être demandé par le médecin conseil de la mutuelle.

## Optique :

- L'ordonnance du médecin prescripteur et la facture de l'opticien sont à joindre à la feuille de soins.

## Rééducation :

- L'entente préalable renseignée par le médecin prescripteur est exigée avant le début des séances de rééducations.
- Pour le remboursement, la facture et le calendrier des séances effectuées sont à joindre à la feuille de soins.

## Dentaire :

- En cas de prothèses ou de traitement canaux, l'accord préalable renseigné sur la feuille de soins est obligatoire avant le début de traitement.
- La facture doit être jointe à la feuille de soins pour toute demande de remboursement.
- La radio-après soins est obligatoire en cas de prothèses ou de traitement canaux.

## Maladie et Affection Longue Durée ALD et ALC :

- La déclaration de maladie chronique doit être renseignée par le médecin prescripteur et renouvelée tous les 6 mois.



## Déclaration de Maladie

M22- 0059623

Dec

☐ Maladie ☒ Dentaire ☒ Optique ☐ Autres

### Cadre réservé à l'adhérent (e)

Matricule : 5582 Société : 173445  
☐ Actif ☒ Pensionné(e) ☐ Autre :  
 Nom & Prénom : EL OKARDI MOHAMED  
 Date de naissance : 30/01/1956  
 Adresse : 107 HAJ FATH N°690 OULEA  
 Tél. : 06 23 18 98 03 Total des frais engagés : Dhs

### Cadre réservé au Médecin

Cachet du médecin :  
 Date de consultation : 26/07/2019  
 Nom et prénom du malade : El Okardi Moham  
 Age :  
 Lien de parenté : ☒ Lui-même ☐ Conjoint ☐ Enfant  
 Nature de la maladie : Diabète  
 Affection longue durée ou chronique : ☐ ALD ☐ ALC Pathologie :  
 En cas d'accident préciser les causes et circonstances :  
 Dans le cas où la maladie aurait un caractère confidentiel, communiquer les renseignements sous pli confidentiel à l'attention du médecin conseil de la Mutuelle.

J'atteste sur l'honneur l'exactitude des renseignements portés sur la présente déclaration. Je déclare avoir pris connaissance de la clause relative à la protection des données personnelles.

Fait à : Le : / /

Signature de l'adhérent(e) :

## VOLET ADHERENT

Déclaration de maladie M22-0059623

Remplissez ce volet, découpez le et conservez le.  
 Il sera nécessaire de le présenter pour toute réclamation ultérieure.

Coupon à conserver par l'adhérent(e).

Matricule :  
 Nom de l'adhérent(e) :  
 Total des frais engagés :  
 Date de dépôt :

## Adresses Mails utiles

- Reclamation : contact@mupras.com
- Prise en charge : pec@mupras.com
- Adhésion et changement de statut : adhesion@mupras.com

La MUPRAS garantit le respect de la loi n° 09-08 relative à la protection des personnes physiques à l'égard du traitement des données à caractère personnel.

MUPRAS : Centre Allal Ben Abdellah - 6ème Etage Angle Rue Mohamed Fakir et Rue Allal Ben Abdellah - Quartier de l'Horloge Casablanca 20000 - Tél. : 05 22 20 45 45 (LG) - Fax : 05 22 22 78 18 - www.mupras.com

Autorisation CNDP N° : A-A-215 / 2019



# RELEVÉ DES FRAIS ET HONORAIRES

| Dates des Actes | Natures des Actes | Nombre et Coefficient | Montant détaillé des Honoraires | Cachet et signature du Médecin attestant le Paiement des Actes |
|-----------------|-------------------|-----------------------|---------------------------------|--|
|                 |                   |                       |                                 |  |
|                 |                   |                       |                                 |  |
|                 |                   |                       |                                 |  |
|                 |                   |                       |                                 |  |
|                 |                   |                       |                                 |  |
|                 |                   |                       |                                 |  |
|                 |                   |                       |                                 |  |
|                 |                   |                       |                                 |  |
|                 |                   |                       |                                 |  |

# EXECUTION DES ORDONNANCES

| Cachet du Pharmacien ou du Fournisseur | Date | Montant de la Facture |
|--|------|-----------------------|
|  |      |                       |
|  |      |                       |
|  |      |                       |
|  |      |                       |
|  |      |                       |
|  |      |                       |
|  |      |                       |
|  |      |                       |
|  |      |                       |

# ANALYSES - RADIOGRAPHIES

| Cachet et signature du Laboratoire et du Radiologue | Date | Désignation des Coefficients | Montant des Honoraires |
|---|------|------------------------------|------------------------|
|   |      |                              |                        |
|   |      |                              |                        |
|   |      |                              |                        |
|   |      |                              |                        |
|   |      |                              |                        |
|   |      |                              |                        |
|   |      |                              |                        |
|   |      |                              |                        |
|   |      |                              |                        |

# AUXILIAIRES MEDICAUX

| Cachet et signature du Praticien | Date des Soins | Nombre |     |     |     | Montant détaillé des Honoraires |
|----------------------------------|----------------|--------|-----|-----|-----|---------------------------------|
|                                  |                | A M    | P C | I M | I V |                                 |
|                                  |                |        |     |     |     |                                 |
|                                  |                |        |     |     |     |                                 |
|                                  |                |        |     |     |     |                                 |
|                                  |                |        |     |     |     |                                 |
|                                  |                |        |     |     |     |                                 |
|                                  |                |        |     |     |     |                                 |
|                                  |                |        |     |     |     |                                 |
|                                  |                |        |     |     |     |                                 |
|                                  |                |        |     |     |     |                                 |

VOLET ADHERENT

\* Il est entendu que le règlement est conditionné par la fourniture de tous les justificatifs exigés par la Mutuelle.

# RELEVÉ DES FRAIS ET HONORAIRES

Le praticien est prié de préciser la dent traitée, l'acte pratiqué en indiquant la nature des soins.

Important :

Veuillez joindre les radiographies en cas de prothèses ou de traitement canaux, ainsi que le bilan de l'ODF.

SOINS DENTAIRES

Dents  
Traitées

Nature des  
Soins

Coefficient

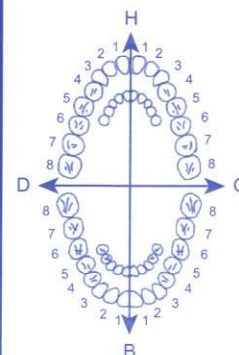

COEFFICIENT  
DES TRAVAUX

MONTANTS  
DES SOINS

DEBUT  
D'EXECUTION

FIN  
D'EXECUTION

O.D.F  
PROTHESES DENTAIRES

DETERMINATION DU COEFFICIENT  
MASTICATOIRE

| H        |          |
|----------|----------|
| 25533412 | 21433552 |
| 00000000 | 00000000 |
| B        |          |
| D        | G        |
| 00000000 | 00000000 |
| 35533411 | 11433553 |

COEFFICIENT  
DES TRAVAUX

MONTANTS  
DES SOINS

[Création, remont, adjonction]

Fonctionnel, Thérapeutique, nécessaire à la profession

DATE DU  
DEVIS

DATE DE  
L'EXECUTION

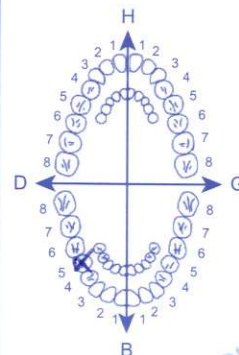

VISA ET CACHET DU PRATICIEN ATTESTANT LE DEVIS

VISA ET CACHET DU PRATICIEN ATTESTANT L'EXECUTION

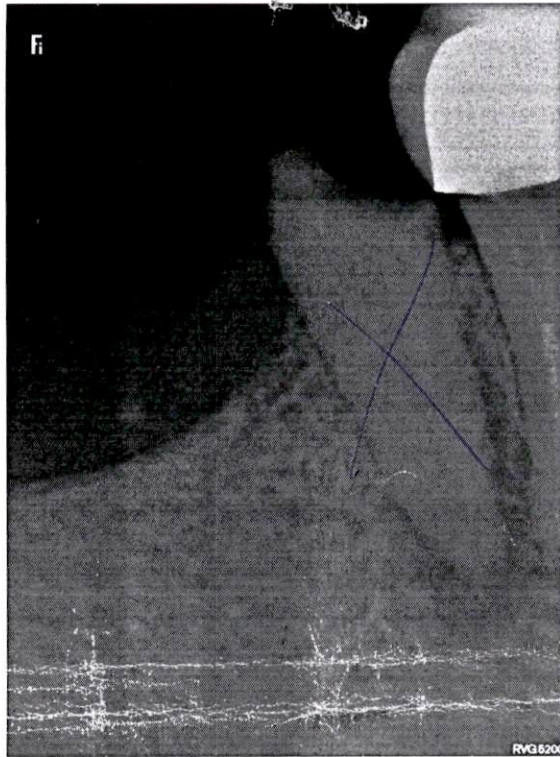

Dr. Abdelhay HADDOU  
Dentiste  
Rue de la Liberté 1000  
1050 Brussels  
02 73 70 03 61