

193592

**Objet : justification de la réhabilitation prothétique.**

**Cher confrère, les dents postérieures présentent une courbe pathologique nécessitant une correction de l'occlusion et ceci ne peut être fait que par la réalisation des couronnes postérieures.**

**Dans l'attente de votre réponse veuillez accepter mes salutations les plus respectueuses.**

**Dr. Salwa ABDELKHALEQ**

117, Rue ibnou Mounir, Résidence  
Azzarka, 1<sup>er</sup> étage, N°8 Maarif-casablanca  
tél: 0522258126

**bouaagaf zakia**

Date de naissance: 18/10/1974

21/01/2023 12:01:39  
[EXPOSITION TOTALE EXAMEN]  
91.000 mGyem<sup>2</sup>  
12.70 s  
Image 3 de 5  
73.00 kV  
7.00 mA

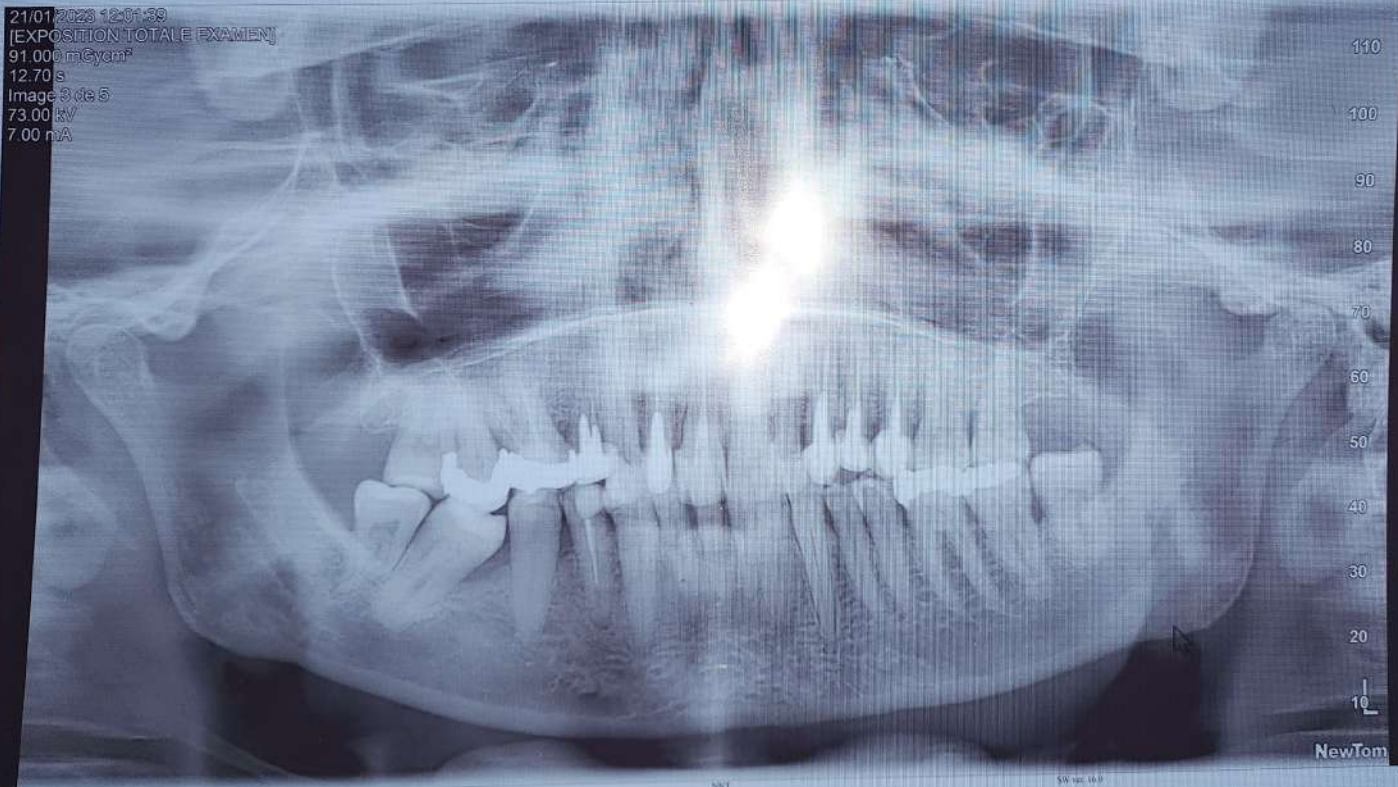

NNT

SW ver 10.0

NewTom

Page 1 de 1



**Dr. Salwa ABDELKHALEQ**

117, Rue ibnou Mounir, Résidence  
Azzarka, 1<sup>er</sup> étage, N°8 Maarif-casablanca  
tél: 0522258126

**bouaaggaf zakia**

Date de naissance: 18/10/1974

25/01/2024 17:36:40  
[EXPOSITION TOTALE EXAMEN]  
93.000 mCycen®  
12.70 s  
Image 1 de 5  
74.00 kV  
7.00 mA

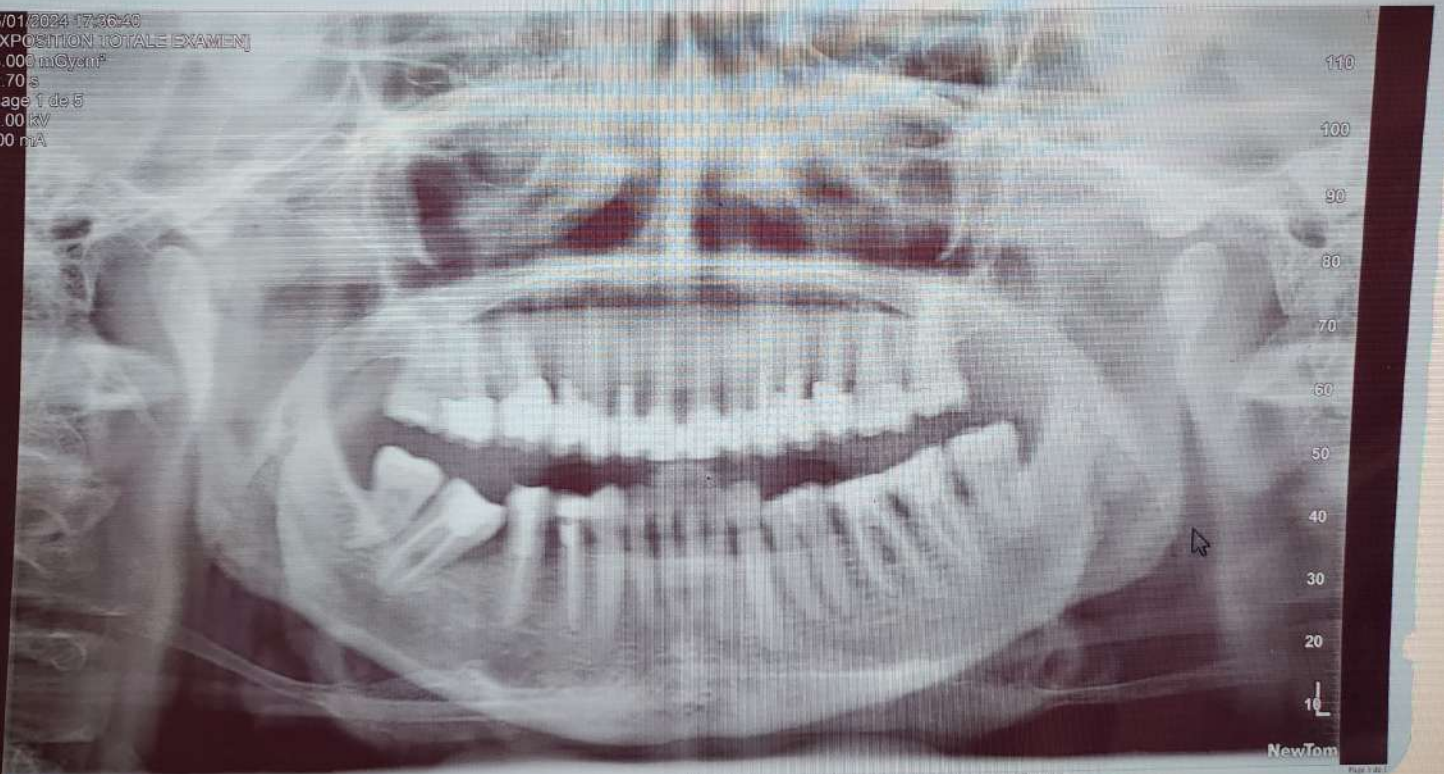

NSI

NSI 12/11/11

NewTom

Page 1 de 1