

RECOMMANDATIONS IMPORTANTES A LIRE POUR ACTIVER LES REMBOURSEMENTS ET EVITER LES REJETS

Conditions générales :

- Le cadre réservé à l'adhérent doit être dûment renseigné.
- Le cadre réservé au médecin doit être renseigné par le praticien lui-même notamment la nature de la maladie.
- La validité de la feuille de soins est limitée à 3 mois à compter de la première consultation.
- L'entente préalable est exigée pour toute hospitalisation médicale, chirurgicale, soins dentaires « spéciaux », extractions multiples, parodontie orthodontie, prothèses dentaires, prothèses auditives ou orthopédiques ainsi que pour tous les actes effectués en série.
- En cas d'accident, une déclaration précisant les causes et circonstances de l'accident est à joindre à la feuille de soins.

Pharmacie :

- Les vignettes des médicaments doivent être obligatoirement jointes aux ordonnances.
- Pour les médicaments sans vignettes une facture de la pharmacie doit être jointe.

Radiologie et Biologie :

- La facture ainsi qu'une copie des résultats des analyses ou du compte rendu (sous pli confidentiel) doivent être jointes à l'ordonnance médicale pour toute demande de remboursement.
- Un pli confidentiel du médecin prescripteur des analyses ou radios peut être demandé par le médecin conseil de la mutuelle.

Optique :

- L'ordonnance du médecin prescripteur et la facture de l'opticien sont à joindre à la feuille de soins.

Rééducation :

- L'entente préalable renseignée par le médecin prescripteur est exigée avant le début des séances de rééducations.
- Pour le remboursement, la facture et le calendrier des séances effectuées sont à joindre à la feuille de soins.

Dentaire :

- En cas de prothèses ou de traitement canalaires, l'accord préalable renseigné sur la feuille de soins est obligatoire avant le début de traitement.
- La facture doit être jointe à la feuille de soins pour toute demande de remboursement.
- La radio-après soins est obligatoire en cas de prothèses ou de traitement canalaires.

Maladie et Affection Longue Durée ALD et ALC :

- La déclaration de maladie chronique doit être renseignée par le médecin prescripteur et renouvelée tous les 6 mois.

Adresses Mails utiles

- Réclamation : contact@mupras.com
- Prise en charge : pec@mupras.com
- Adhésion et changement de statut : adhesion@mupras.com

La MUPRAS garantit le respect de la loi n° 09-08 relative à la protection des personnes physiques à l'égard du traitement des données à caractère personnel.

MUPRAS : Centre Allal Ben Abdellah - 6ème Etage Angle Rue Mohamed Fakir et Rue Allal Ben Abdellah - Quartier de l'Horloge Casablanca 20000 - Tél. : 05 22 20 45 45 (LG) - Fax : 05 22 22 78 18 - www.mupras.com



MUPRAS
Mutuelle de Prévoyance
& d'Actions Sociales
de Royal Air Maroc

Déclaration de Maladie

N° W21-791479

200408

☐ Maladie ☐ Dentaire ☐ Optique ☐ Autres

Cadre réservé à l'adhérent (e)

Matricule : 2038 Société :
☐ Actif ☐ Pensionné(e) ☐ Autre :
Nom & Prénom : EZZAHAF BOUCHAIB
Date de naissance : 1950
Adresse : Mandaroma rue 43 n. 31 CASABLANCA
Tél. : 0690009199 Total des frais engagés : Dhs

Cadre réservé au Médecin

Cachet du médecin :
Date de consultation :
Nom et prénom du malade : EZZAHAF FATIMA Age :
Lien de parenté : ☐ Lui-même ☒ Conjoint ☐ Enfant
Nature de la maladie : Pullisme chronique
En cas d'accident préciser les causes et circonstances :
Dans le cas où la maladie aurait un caractère confidentiel, communiquer les renseignements sous pli confidentiel à l'attention du médecin conseil de la Mutuelle.

J'atteste sur l'honneur l'exactitude des renseignements portés sur la présente déclaration. Je déclare avoir pris connaissance de la clause relative à la protection des données personnelles.

Fait à : Le : 08 / 03 / 20

Signature de l'adhérent(e) :

VOLET ADHERENT

Déclaration de maladie N° W21-791479

Remplissez ce volet, découpez le et conservez le.
Il sera nécessaire de le présenter pour toute réclamation ultérieure.

Coupon à conserver par l'adhérent(e).

Matricule : 2038
Nom de l'adhérent(e) : EZZAHAF BOUCHAIB
Total des frais engagés :
Date de dépôt :

| RELEVÉ DES FRAIS ET HONORAIRES | | | | |
|--------------------------------|-------------------|-----------------------|---------------------------------|--|
| Dates des Actes | Natures des Actes | Nombre et Coefficient | Montant détaillé des Honoraires | Cachet et signature du Médecin attestant le Paiement des Actes |
| | | | | INP : <input type="text"/> |
| | | | | |
| | | | | |
| | | | | |
| | | | | |
| | | | | |
| | | | | |
| | | | | |
| | | | | |

| EXECUTION DES ORDONNANCES | | |
|--|------|-----------------------|
| Cachet du Pharmacien ou du Fournisseur | Date | Montant de la Facture |
| | | |
| | | |
| | | |
| | | |
| | | |
| | | |
| | | |
| | | |
| | | |

| ANALYSES - RADIOGRAPHIES | | | |
|---|------|------------------------------|------------------------|
| Cachet et signature du Laboratoire et du Radiologue | Date | Désignation des Coefficients | Montant des Honoraires |
| | | | |
| | | | |
| | | | |
| | | | |
| | | | |
| | | | |
| | | | |
| | | | |
| | | | |

| AUXILIAIRES MEDICAUX | | | | | | |
|----------------------------------|----------------|--------|----|----|----|---------------------------------|
| Cachet et signature du Particien | Date des Soins | Nombre | | | | Montant détaillé des Honoraires |
| | | AM | PC | IM | IV | |
| | | | | | | |
| | | | | | | |
| | | | | | | |
| | | | | | | |
| | | | | | | |
| | | | | | | |
| | | | | | | |
| | | | | | | |
| | | | | | | |

VOLET ADHERENT

* Il est entendu que le règlement est conditionné par la fourniture de tous les justificatifs exigés par la Mutuelle.

| RELEVÉ DES FRAIS ET HONORAIRES | | | | | | | | | | | | | | | | | | | | | |
|--|---|------------------|-------------|---|---|--|----------|----------|----------|----------|---|--|---|--|----------|----------|----------|----------|---|--|--|
| Le praticien est prié de préciser la dent traitée, l'acte pratiqué en indiquant la nature des soins. | | | | | | | | | | | | | | | | | | | | | |
| Important : Veuillez joindre les radiographies en cas de prothèses ou de traitement canalaire, ainsi que le bilan de l'ODF. | | | | | | | | | | | | | | | | | | | | | |
| SOINS DENTAIRES | Dents Traitées | Nature des Soins | Coefficient | INP : <input type="text"/> | | | | | | | | | | | | | | | | | |
| | | | | COEFFICIENT DES TRAVAUX <input type="text"/> MONTANTS DES SOINS <input type="text"/> DEBUT D'EXECUTION <input type="text"/> FIN D'EXECUTION <input type="text"/> | | | | | | | | | | | | | | | | | |
| | | | | | | | | | | | | | | | | | | | | | |
| | | | | | | | | | | | | | | | | | | | | | |
| | | | | | | | | | | | | | | | | | | | | | |
| | | | | | | | | | | | | | | | | | | | | | |
| | | | | | | | | | | | | | | | | | | | | | |
| | | | | | | | | | | | | | | | | | | | | | |
| | | | | | | | | | | | | | | | | | | | | | |
| | | | | | | | | | | | | | | | | | | | | | |
| | | | | | | | | | | | | | | | | | | | | | |
| O.D.F. PROTHESES DENTAIRES | DETERMINATION DU COEFFICIENT MASTICATOIRE | | | COEFFICIENT DES TRAVAUX <input type="text"/> D 180 a 3 MONTANTS DES SOINS <input type="text"/> #7500 211 DATE DU DEVIS <input type="text"/> 08/03/24 DATE DE L'EXECUTION <input type="text"/> | | | | | | | | | | | | | | | | | |
| | <table border="1"> <tr> <td colspan="2">H</td> </tr> <tr> <td>25533412</td> <td>21433552</td> </tr> <tr> <td>00000000</td> <td>00000000</td> </tr> <tr> <td colspan="2">G</td> </tr> <tr> <td>D</td> <td></td> </tr> <tr> <td>00000000</td> <td>00000000</td> </tr> <tr> <td>35533411</td> <td>11433553</td> </tr> <tr> <td colspan="2">B</td> </tr> </table> | | | | H | | 25533412 | 21433552 | 00000000 | 00000000 | G | | D | | 00000000 | 00000000 | 35533411 | 11433553 | B | | |
| | H | | | | | | | | | | | | | | | | | | | | |
| | 25533412 | 21433552 | | | | | | | | | | | | | | | | | | | |
| | 00000000 | 00000000 | | | | | | | | | | | | | | | | | | | |
| | G | | | | | | | | | | | | | | | | | | | | |
| | D | | | | | | | | | | | | | | | | | | | | |
| | 00000000 | 00000000 | | | | | | | | | | | | | | | | | | | |
| | 35533411 | 11433553 | | | | | | | | | | | | | | | | | | | |
| | B | | | | | | | | | | | | | | | | | | | | |
| | [Création, remont, adjonction] Fonctionnel, Thérapeutique, nécessaire à la profession | | | | | | | | | | | | | | | | | | | | |
| 3ccm-45 | | | | | | | | | | | | | | | | | | | | | |
| 46-47 | | | | | | | | | | | | | | | | | | | | | |
| cut: D 180 a 3 | | | | | | | | | | | | | | | | | | | | | |
| 01: 7500 211 | | | | | | | | | | | | | | | | | | | | | |
| 3ccm | | | | | | | | | | | | | | | | | | | | | |
| VISA ET CACHET DU PRACTICANT ATTESTANT L'EXECUTION | | | | | | | | | | | | | | | | | | | | | |

Dr. Aziz MECHAIE
Chirurgien Dentiste
Orthodontiste Implantologue
Casablanca

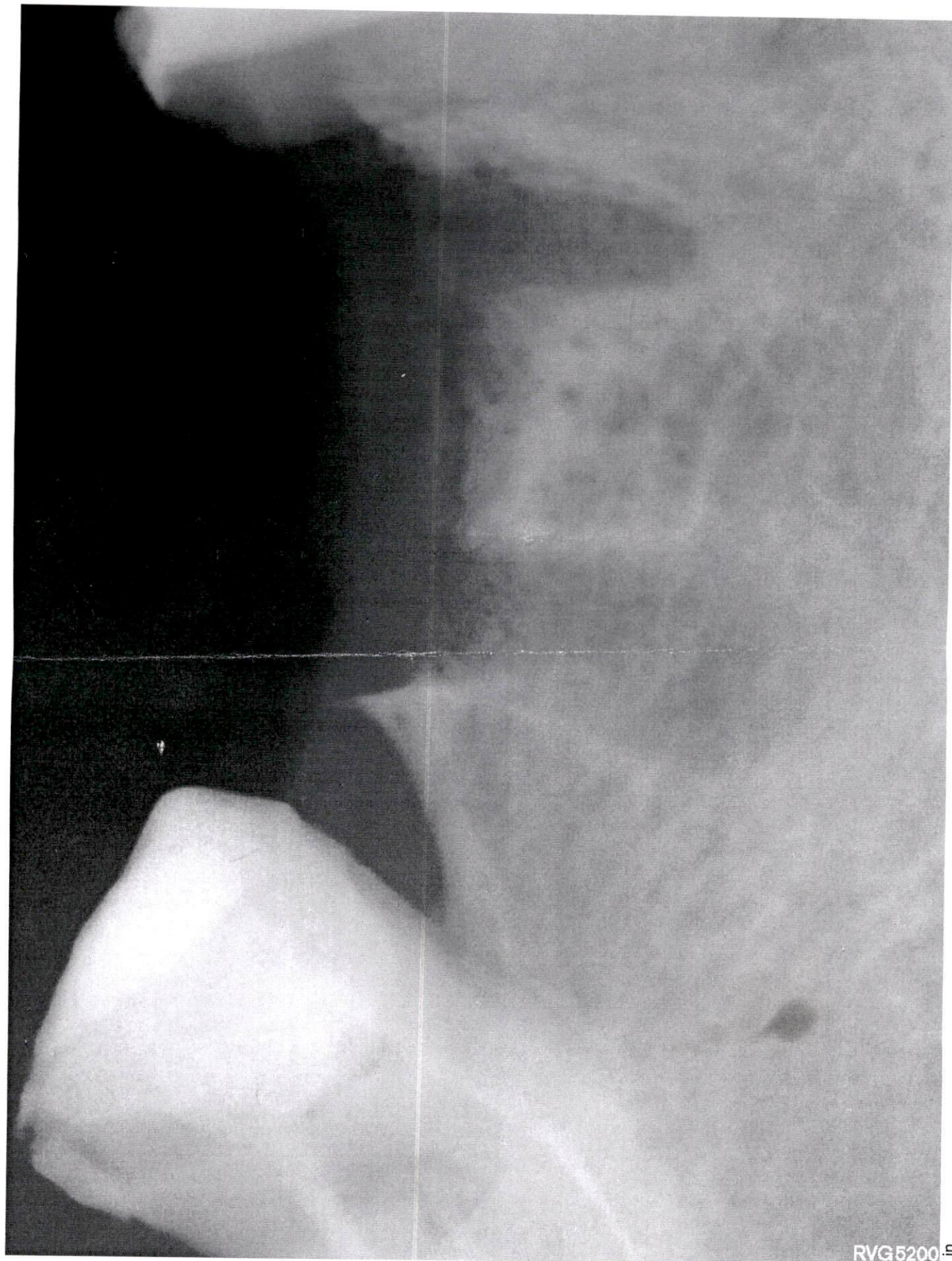

RVG5200 Lin