

RECOMMANDATIONS IMPORTANTES A LIRE POUR ACTIVER LES REMBOURSEMENTS ET EVITER LES REJETS

Conditions générales :

- Le cadre réservé à l'adhérent doit être dûment renseigné.
- Le cadre réservé au médecin doit être renseigné par le praticien lui-même notamment la nature de la maladie.
- La validité de la feuille de soins est limitée à 3 mois à compter de la première consultation.
- L'entente préalable est exigée pour toute hospitalisation médicale, chirurgicale, soins dentaires spéciaux, extractions multiples, parodontie orthodontie, prothèses dentaires, prothèses auditives ou orthopédiques ainsi que pour tous les actes effectués en série.
- En cas d'accident, une déclaration précisant les causes et circonstances de l'accident est à joindre à la feuille de soins.

Pharmacie :

- Les vignettes des médicaments doivent être obligatoirement jointes aux ordonnances.
- Pour les médicaments sans vignettes une facture de la pharmacie doit être jointe.

Radiologie et Biologie :

- La facture ainsi qu'une copie des résultats des analyses ou du compte rendu (sous pli confidentiel) doivent être jointes à l'ordonnance médicale pour toute demande de remboursement.
- Un pli confidentiel du médecin prescripteur des analyses ou radios peut être demandé par le médecin conseil de la mutuelle.

Optique :

- L'ordonnance du médecin prescripteur et la facture de l'opticien sont à joindre à la feuille de soins.

Rééducation :

- L'entente préalable renseignée par le médecin prescripteur est exigée avant le début des séances de rééducations.
- Pour le remboursement, la facture et le calendrier des séances effectuées sont à joindre à la feuille de soins.

Dentaire :

- En cas de prothèses ou de traitement canalaires, l'accord préalable renseigné sur la feuille de soins est obligatoire avant le début de traitement.
- La facture doit être jointe à la feuille de soins pour toute demande de remboursement.
- La radio-après soins est obligatoire en cas de prothèses ou de traitement canalaires.

Maladie et Affection Longue Durée ALD et ALC :

- La déclaration de maladie chronique doit être renseignée par le médecin prescripteur et renouvelée tous les 6 mois.

Adresses Mails utiles

- Réclamation : contact@mupras.com
- Prise en charge : pec@mupras.com
- Adhésion et changement de statut : adhesion@mupras.com

La MUPRAS garantit le respect de la loi n° 09-08 relative à la protection des personnes physiques à l'égard du traitement des données à caractère personnel.

MUPRAS : Centre Allal Ben Abdellah - 6ème Etage Angle Rue Mohamed Fakir et Rue Allal Ben Abdellah - Quartier de l'Horloge Casablanca 20000 - Tél. : 05 22 20 45 45 (LG) - Fax : 05 22 22 78 18 - www.mupras.com



Déclaration de Maladie

M24-0011946

- Maladie Dentaire Optique Autres

Cadre réservé à l'adhérent (e)

Matricule : 2305 Société : RAM
 Actif Pensionné(e) Autre :
 Nom & Prénom : NOURAZIZ Naïma
 Date de naissance : 16-06-52
 Adresse : Habituelle 206197
 Tél. : 06 6036 6454 Total des frais engagés : Dhs

PR4FR05/V2/20-10-2023

Cadre réservé au Médecin

Cachet du médecin :

Date de consultation : 22/03/24
 Nom et prénom du malade : Nouraziz Naïma Age :
 Lien de parenté : Lui-même Conjoint Enfant
 Nature de la maladie : Maladie DENTAIRE
 Affection longue durée ou chronique : ALD ALC Pathologie :
 En cas d'accident préciser les causes et circonstances :
 Dans le cas où la maladie aurait un caractère confidentiel, communiquer les renseignements sous pli confidentiel à l'attention du médecin conseil de la Mutuelle.

Autorisation CNDP N° : A-A-215 / 2019

J'atteste sur l'honneur l'exactitude des renseignements portés sur la présente déclaration. Je déclare avoir pris connaissance de la clause relative à la protection des données personnelles.

Fait à : Le :
 Signature de l'adhérent(e) :

VOLET ADHERENT

Déclaration de maladie M24- 011946

Remplissez ce volet, découpez le et conservez le.
 Il sera nécessaire de le présenter pour toute réclamation ultérieure.

Coupon à conserver par l'adhérent(e).

Matricule :
 Nom de l'adhérent(e) :
 Total des frais engagés :
 Date de dépôt :

P.E.C. Dentiste

DENTAL BEAUTY CARE

231 , BOULEVARD BIR ANZARANE , 3éme ETAGE -
CASABLANCA
TEL : +212 522.36.37.27/77 - FAX : +212 522.36.52.25

Nouraziz Naima

Date Naissance : 16/06/1952



Scale: 112%

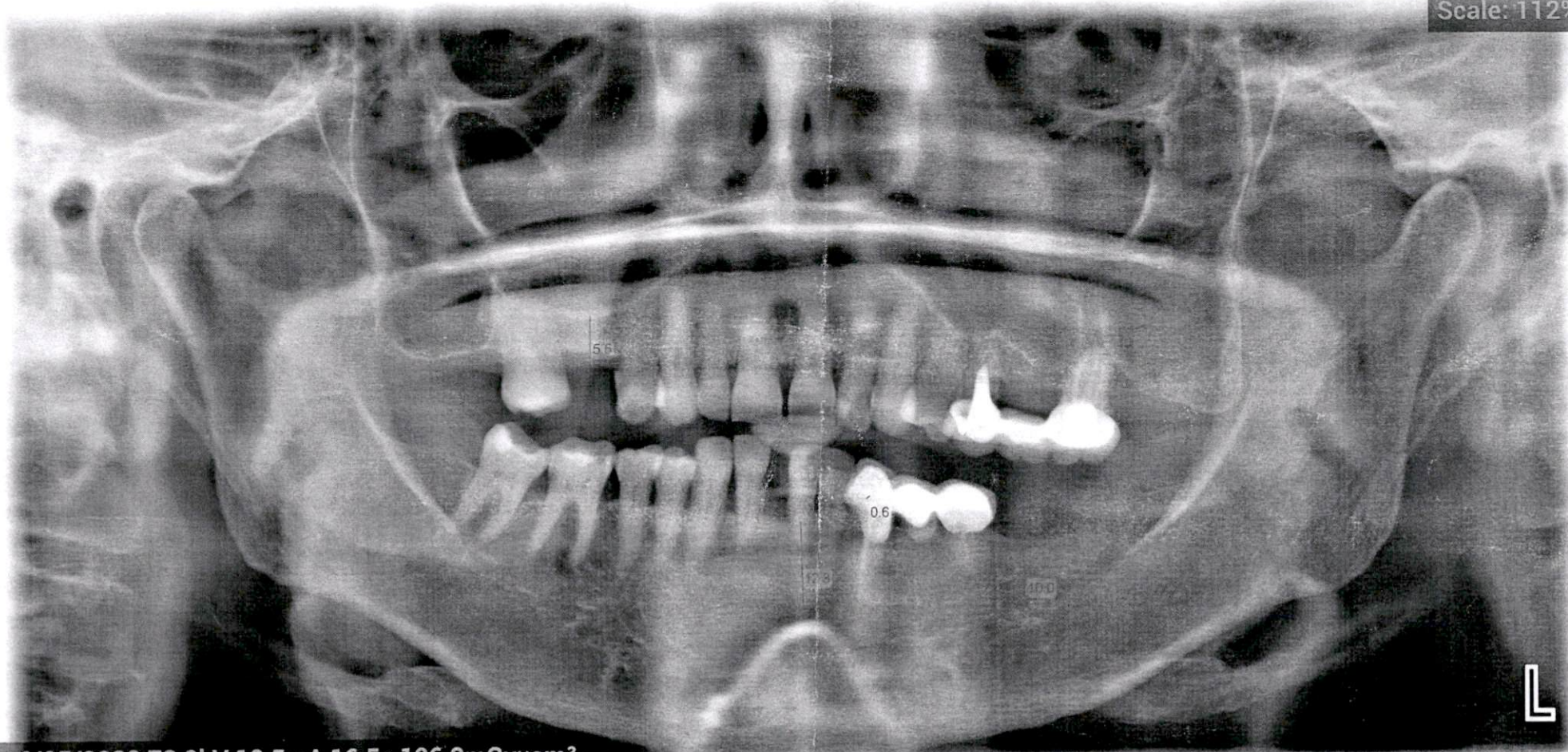

16/05/2023 72,0kV 12,5mA 16,5s 196,2mGy×cm²

Dr. Younes BENNANI
Chirurgien Dentiste Spécialiste
Parodontologie - Implantologie
231, Bd. Bir Anzarane Etg. 3
Appt. 9 - Casablanca
Tel: 05 22 36 37 27/77-Fax: 06 22 36 52 25