

Conditions Générales

POUR LE PRATICIEN

L'acte médical est désigné par l'une des mentions suivantes :

- = Consultation au Cabinet du médecin omnipraticien
 - = Consultation au Cabinet par le médecin spécialiste ou qualifié (autre que le médecin neuro-psychiatre)
 - = Consultation au Cabinet par le neuro-psychiatre
 - = Visite de jour au domicile du malade par le médecin
 - = Visite de nuit au domicile du malade par le médecin
 - = Visite du dimanche par le médecin au domicile du malade
 - = Visite de jour au domicile du malade par un spécialiste qualifié
 - = Acte de pratique médicale couvrant et de petite chirurgie
 - = Actes de chirurgie et de spécialistes
- SF = Actes pratiqués par la sage Femme et relevant de sa compétence
 - SFI = Soins infirmiers pratiqués par la sage femme
 - AMM = Actes pratiqués par le masseur ou le kinsithérapeute
 - AMI = Actes pratiqués par l'infirmier ou l'infirmière
 - AP = Actes pratiqués par un orthophoniste
 - AMY = Actes pratiqués par un aide-orthophoniste
 - R-Z = Electro - Radiologie
 - B = Analyses

POUR L'ADHERENT

La mutuelle ne participe aux frais résultant de certains actes que si après avis du contrôle médical, elle a préalablement accepté de les prendre en charge.

Pour les actes soumis à cette formalité, le malade est tenu, avant l'exécution de ces actes d'adresser au service de la Mutuelle une demande d'entente préalable remplie et signée par son médecin traitant.

Ce bulletin doit mentionner les raisons pour lesquelles l'application de tel acte ou tel traitement est proposé pour permettre au médecin contrôleur de donner son accord ou de présenter ses observations

Le bulletin d'entente préalable peut être demandé auprès du service Mutuelle, il sera remis sous pli confidentiel au médecin contrôleur dûment rempli par le médecin traitant.

LES ACTES SOUMIS A ACCORD PREALABLE

HOSPITALISATION EN CLINIQUE
HOSPITALISATION EN HOPITAL
HOSPITALISATION EN SANATORIUM OU
REVENTORIUM
JOUR EN MAISON DE REPOS
S ACTES EFFECTUES EN SERIE, il s'agit
actes répétés en plusieurs séances ou actes
obaux comportant un ou plusieurs échelonnées
ns le temps.

- LES INTERVENTIONS CHIRURGICALES
- L'ORTHOPEDIE
- LA REEDUCATION
- LES ACCOUCHEMENTS
- LES CURES THERMALES
- LA CIRCONCISION
- LE TRANSPORT EN AMBULANCE

EN CAS D'URGENCE

actes d'urgence échappant à la procédure d'entente préalable, l'intéressé doit venir dans les 24 heures le Service Mutuelle qui donnera ou non son accord

Cette feuille complétée par le praticien, à l'occasion de chaque visite ou l'exécution de chaque ordonnance médicale ne doit être utilisée que pour un seul malade



DATE DE DEPOT

RD

MUPRAS

Mutuelle de Prévoyance et d'Actions Sociales
de Royal Air Maroc

AEROPORT CASA ANFA
CASABLANCA
TEL : 91.26.46/2648/2649/2857/2883
FAX : 91.26.52
TELEX : 3998 MUT
E-mail: mupras@RoyalAirMaroc.co.ma

FEUILLE DE SOINS N° 0396032

A REMPLIR PAR L'ADHERENT

Nom & Prénom : HACHIMI IRASSI Nezha
Matricule : 2195 Fonction : Secrétaire Poste :
Adresse : Casablanca
Tél : 0661573626 Signature Adhérent : H

A REMPLIR PAR LE MEDECIN TRAITANT

Nom & Prénom du patient : HACHIMI IRASSI NEZHA Age 12/04/1991
Lien de Parenté avec l'adhérent : Adhérent ☒ Conjoint ☐ Enfant ☐
Date de la première visite du médecin : 16-04-19
Nature de la maladie : Abus sexuel
S'il s'agit d'un accident : Causes et circonstances :
A Casablanca le 17-04-2019
Durée d'utilisation 3 mois

17 JUIN 2019
ACCUSE
Signature et cachet du médecin
Ag. Bd Emile Zola et rue...
Casablanca - Tél. 022 24 58 13

[illegible]

EXECUTION DES ORDONNANCES		
Cachet du Pharmacien ou du Pourvoyeur	Date	Montant de la facture
	19/04/80	148.60

ANALYSES - RADIOGRAPHIES			
Cachet et signature du Laboratoire et du Radiologue	Date	Désignation des coefficients	Montant des honoraires
	16/04/19	230	300,00

[illegible]

SOINS ET PROTHESES DENTAIRES

Important : Veuillez joindre les Radiographies en cas de prothèses ou de traitement canala ainsi que le bilan de l'ODF.

VISA ET CACHET DU PRATICIEN ATTESTANT LE DEVIS

VISA ET CACHER DU PRATICIEN ATTESTANT L'ETAT
 Dr. Mohamed El BACHIR
 Chirurgien Dentiste
 Ag. Bd Emile Zola et rue Fethel,
 Casablanca - Tél. 022 71 58 13

SOINS ET PROTHESES DENTAIRES

Le praticien est prié de préciser la dent traitée, l'acte pratiqué et indiquer la nature des soins.

Important : Veuillez joindre les Radiographies en cas de prothèses ou de traitement canaux, ainsi que le bilan de l'ODF.

SOINS DENTAIRES	Dents traitées	Nature des Soins	Coefficient	
	<i>Complète</i>		<i>C6</i>	COEFFICIENT DES TRAVAUX <i>C6</i>
	<i>conten</i>		<i>0</i>	MONTANT DES SOINS <i>250</i>
				DEBUT D'EXECUTION <i>16-4-19</i>
				FIN D'EXECUTION <i>17-4-19</i>

dentiste de la
particulier

ODF PROTHESES DENTAIRES	DETERMINATION DU COEFFICIENT MASTICATOIRE													
	<table border="1"> <tr> <td colspan="2">H</td> </tr> <tr> <td>25533412</td> <td>21433552</td> </tr> <tr> <td>D 00000000</td> <td>00000000 G</td> </tr> <tr> <td>00000000</td> <td>00000000</td> </tr> <tr> <td>35533411</td> <td>11433553</td> </tr> <tr> <td colspan="2">B</td> </tr> </table>	H		25533412	21433552	D 00000000	00000000 G	00000000	00000000	35533411	11433553	B		COEFFICIENT DES TRAVAUX
	H													
	25533412	21433552												
	D 00000000	00000000 G												
	00000000	00000000												
	35533411	11433553												
	B													
		MONTANT DES SOINS 												
	(Création, remont, adjonction)	DATE DU DEVIS 												
	Fonctionnel, Thérapeutique, nécessaire à la profession	DATE DE L'EXECUTION 												

VISA ET CACHET DU PRATICIEN ATTESTANT LE DEVIS

VISA ET CACHET DU PRATICIEN ATTESTANT L'EXECUTION
Dr. Mohamed EL ALAMI FERRICHA
 Chirurgien Dentiste
 Ag. Bd Emile Zola et rue Berthel,
 Casablanca - Tél. 022 21 59 13

بِسْمِ اللَّهِ الرَّحْمَنِ الرَّحِيمِ



CABINET DE RADIOLOGIE

عيادة
الفحص بالأشعة

CENTRE D'IMAGERIE MEDICALE NUMERIQUE ADULTES ET ENFANTS
RADIOLOGIE GENERALE - MAMMOGRAPHIE - PANORAMIQUE DENTAIRE - OSTEODENSITOMETRIE
ECHOGRAPHIE GENERALE - DOPPLER COULEUR - SCANNER - I.R.M.

الدكتور الدقاق محمد

Docteur DEKKAK Mohamed

Spécialiste en Radiologie

Ancien Radiologue des hôpitaux Parisiens

Lauréat des Facultés de Médecine de

Paris, Créteil, Versailles, Montpellier et Rennes

• Radiologie Interventionnelle en Cancérologie

• Imagerie par Résonance Magnétique

• Médecine du Sport

• Angiologie

FACTURE

N° 19041610 S

Nom : ME HACHIMI IDRISSE

Prénom : LALLA NEZHA

Examen : RADIO-PANORAMIQUE DENTAIRE

Date de L'examen : 16/04/2019

Codification Z30

Prix : 300 DH



Dr. DEKKAK M.

Dr Mohamed EL ALAMI FERRICHA

Chirurgien Dentiste

ORTHODONTIE - IMPLANTOLOGIE

الدكتور محمد العلمي الفريشة

طبيب جراحة للأسنان

Doctorat en Médecine dentaire de l'université Hassan II - Casablanca

DU en orthodontie de l'université Mohamed V - Rabat

DU en Implantologie orale et maxillo-faciale de l'université Paul Sabatier - Toulouse

Certificat d'expertise médicale et réparation du dommage corporel de l'université Hassan II - Casablanca

دكتوراه في طب الأسنان بجامعة الحسن الثاني - الدار البيضاء

دبلوم جامعي في تقويم اعوجاج الأسنان بجامعة محمد الخامس - الرباط

دبلوم جامعي في زراعة الأسنان بجامعة بول ساباتير - تولوز

شهادة الخبرة الطبية و إصلاح الخسائر الجسدية بجامعة الحسن الثاني - الدار البيضاء

Casablanca, le 19/04/12 في الدار البيضاء

HACHIMA (P) NEZHA

11 AUGMENTIN 1g csc
13830 1c 20g 1000mg 1g
1/ Delux 500mg csc
1030 1p 1000mg 1g 1000mg 1g 1000mg 1g
148.60

صيدلية إميل زولا
PHARMACIE EMILE ZOLA
Dr. BENNANI K / Abdelali
221, Boulevard Emile Zola
Casablanca - Tél. : 05 22 24 23 83

Dr. Mohamed EL ALAMI FERRICHA
Chirurgien Dentiste
Ag. Bd. Emile Zola et Rue Rethel - Casablanca
Tél. : 05 22 24 23 83 - Fax : 05 22 24 23 83
IF: 4015352 - N° d'Ident. : 001698691000047

زاوية شارع إميل زولا و زنقة ريتيل، الطابق الثاني (فوق مخبزة امود) بلقدير - الدار البيضاء

Angle Bd, Emile Zola et Rue Rethel, 2ème étage (au dessus de la pâtisserie AMOUD) Belvédère - Casablanca

Tél/Fax : 05 22 24 58 13 - E-mail : Cabdentalami@yahoo.fr

Doliprane® 500 mg

PARACETAMOL

comprimé

COMPOSITION ET PRESENTATION :

- Paracétamol.....
 - Excipients : qsp 1 comprimé
- Boîte de 20 comprimés.

PROPRIETES :

Ce médicament est un **antalgique**. Il calme la douleur.
Il est **antipyrétique**. Il fait baisser la température en cas de fièvre.

INDICATIONS :

Ce médicament contient du paracétamol.
Il est indiqué dans les maladies avec douleur et/ou fièvre, telles que maux de tête, états grippaux, douleurs dentaires, courbatures, règles douloureuses, chez l'adulte et l'enfant à partir de 27 kg : (environ 8 ans).

CONTRE-INDICATIONS :

- Ne pas utiliser en cas :
- d'allergie connue au paracétamol
 - maladie grave du foie.

PRECAUTIONS D'EMPLOI :

- Il existe des dosages plus adaptés pour l'enfant de moins de 27 kg : (moins de 8 ans environ).
- Compte-tenu des posologies recommandées, il est inutile d'alterner la prise d'aspirine et de paracétamol.

Avant de prendre du paracétamol, il est nécessaire de consulter votre médecin en cas de maladie grave des reins ou du foie.

- Si la douleur persiste plus de 5 jours ou la fièvre plus de 3 jours ou si elles s'aggravent. Ne pas continuer le traitement sans l'avis de votre médecin ou de votre pharmacien.

INTERACTIONS MEDICAMENTEUSES ET AUTRES
AFIN D'EVITER D'EVENUELLES INTERACTIONS ENTRE PLUSIEURS
MEDICAMENTS IL FAUT SIGNALER SYSTEMATIQUEMENT TOUT AUTRE
TRAITEMENT EN COURS A VOTRE MEDECIN OU A VOTRE PHARMACIEN.

Ce médicament contient du paracétamol, d'autres médicaments en contiennent.
Ne les associez pas, afin de ne pas dépasser la dose quotidienne recommandée.

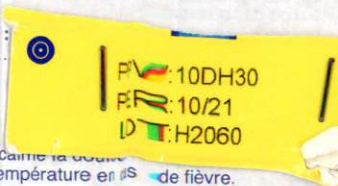



AUGMENTIN 1 g/125 mg ADULTES, poudre pour suspension
buvable en sachet-dose

AUGMENTIN 500 mg/62,5 mg ADULTES, comprimé pelliculé
Amoxicilline/Acide clavulanique

Dénomination du médicament



Veillez lire attentivement l'intégralité de cette notice avant d'utiliser ce médicament.

- Gardez cette notice, vous pourriez avoir besoin de la relire.
- Si vous avez d'autres questions, si vous avez un doute, demandez plus d'informations à votre médecin ou votre pharmacien.
- Ce médicament vous a été personnellement prescrit (ou a été prescrit à votre enfant). Ne le donnez jamais à quelqu'un d'autre, même en cas de symptômes identiques, cela pourrait lui être nocif.
- Si l'un des effets indésirables devient grave ou si vous présentez un effet indésirable non mentionné dans cette notice, parlez-en à votre médecin ou votre pharmacien.

Dans cette notice :

1. OÙ EST-CE QUE AUGMENTIN ET DANS QUELS CAS EST-IL UTILISÉ ?
2. QUELLES SONT LES INFORMATIONS À CONNAÎTRE AVANT DE PRENDRE AUGMENTIN ?
3. COMMENT PRENDRE AUGMENTIN ?
4. QUELS SONT LES EFFETS INDÉSIRABLES ÉVENTUELS ?
5. COMMENT CONSERVER AUGMENTIN ?
6. INFORMATIONS SUPPLÉMENTAIRES

1. OÙ EST-CE QUE AUGMENTIN ET DANS QUELS CAS EST-IL UTILISÉ ?

Classe pharmacothérapeutique

AUGMENTIN est un antibiotique qui tue les bactéries responsables des infections. Il contient deux molécules différentes, appelées amoxicilline et acide clavulanique. L'amoxicilline appartient à un groupe de médicaments appelés « pénicillines », qui peuvent parfois arrêter d'être efficaces (être inactives). L'autre constituant actif (l'acide clavulanique) empêche cette inactivation.

Indications thérapeutiques

AUGMENTIN est utilisé pour traiter les infections dues aux germes sensibles et/ou après un traitement par ce même médicament administré par voie injectable, notamment dans certaines situations où les espèces bactériennes responsables de l'infection peuvent être multiples et/ou résistantes aux antibiotiques actuellement disponibles.

2. QUELLES SONT LES INFORMATIONS À CONNAÎTRE AVANT DE PRENDRE AUGMENTIN ?

Liste des informations nécessaires avant la prise du médicament

AUGMENTIN 1 g/125 mg ADULTES, poudre pour suspension buvable en sachet-dose :

Si votre médecin vous a informé(e) d'une intolérance à certains sucres, contactez-le avant de prendre ce médicament.

AUGMENTIN 500 mg/62,5 mg ADULTES, comprimé pelliculé : sans objet.

Ne prenez jamais AUGMENTIN :

- Si vous êtes allergique (hypersensible) à l'amoxicilline, à l'acide clavulanique, à la pénicilline ou à l'un des autres composants contenus dans AUGMENTIN (dont la liste est fournie à la rubrique 6).
- Si vous avez déjà présenté une réaction allergique grave (d'hypersensibilité) à un autre antibiotique. Ceci peut inclure une éruption cutanée ou un gonflement du visage ou du cou.
- Si vous avez déjà eu des problèmes au foie ou développez un ictère (jaunissement de la peau) lors de la prise d'un antibiotique.

→ **Ne prenez pas AUGMENTIN si vous êtes dans l'une des situations mentionnées ci-dessus.**

En cas de doute, demandez conseil à votre médecin ou votre pharmacien avant de prendre AUGMENTIN.

Faites attention avec AUGMENTIN :

- Demandez conseil à votre médecin ou votre pharmacien avant de prendre ce médicament si vous : souffrez de mononucléose infectieuse, êtes traité(e) pour des problèmes au foie ou aux reins, n'urinez pas régulièrement.

En cas de doute, demandez conseil à votre médecin ou votre pharmacien avant de prendre AUGMENTIN.

Dans certains cas, votre médecin pourra rechercher le type de bactérie responsable de l'infection. Selon les résultats, il pourra vous prescrire un dosage différent d'AUGMENTIN ou un autre médicament.

Réactions nécessitant une attention particulière

AUGMENTIN peut aggraver certaines maladies ou engendrer des effets secondaires graves, notamment des réactions allergiques, des convulsions et une inflammation du gros intestin. Lorsque vous prenez AUGMENTIN, vous devez surveiller certains symptômes afin de réduire les risques. Voir : « Réactions nécessitant une attention particulière », à la rubrique 4.

Tests sanguins et urinaux

Si vous effectuez des analyses de sang (nombre de globules rouges ou explorations fonctionnelles hépatiques) ou des analyses d'urine (dosage du glucose), vous devez informer le médecin ou l'infirmière (ier) que vous prenez AUGMENTIN. En effet, AUGMENTIN peut influencer sur les résultats de ces types de tests.

Prise ou utilisation d'autres médicaments

Si vous prenez ou avez pris récemment un autre médicament, parlez-en à votre médecin ou à

votre pharmacien. Cela inclut les médicaments à base de plantes.

Si vous prenez de l'allopurinol (pour une cutanée allergique est plus élevée) ou si vous prenez du probénécide (pour votre dose de AUGMENTIN).

Si des médicaments destinés à

vous ont été prescrits, demandez conseil à votre médecin ou votre pharmacien avant de les prendre.

AUGMENTIN peut influencer sur l'action du méthotrexate (un médicament utilisé pour traiter le cancer ou les maladies rhumatismales).

AUGMENTIN peut influencer sur l'action du mycophénolate mofétil (traitement pour prévenir le rejet de greffe d'organes).

Grossesse et allaitement

Si vous êtes enceinte ou s'il est possible que vous le soyez, ou si vous allaitez, vous devez en informer votre médecin ou votre pharmacien.

Demandez conseil à votre médecin ou votre pharmacien avant de prendre un quelconque médicament.

Conduite de véhicules et utilisation de machines :

AUGMENTIN peut provoquer des effets indésirables susceptibles de réduire la capacité à conduire. Ne conduisez pas et n'utilisez pas de machines si vous ne vous sentez pas bien.

Informations importantes concernant certains composants d'AUGMENTIN 1 g/125 mg ADULTES, poudre pour suspension buvable en sachet-dose :

- AUGMENTIN contient de l'Aspartam (E951), qui est une source de phénylalanine. Celle-ci peut être nocive chez les enfants nés avec une maladie appelée « phénylcétonurie ».
- AUGMENTIN contient de la malodextrine (glucose). Si votre médecin vous a informé(e) d'une intolérance à certains sucres, contactez-le avant de prendre ce médicament.

AUGMENTIN 500 mg/62,5 mg ADULTES, comprimé pelliculé : sans objet.

3. COMMENT PRENDRE AUGMENTIN ?

Instructions pour un bon usage

Respectez toujours la posologie indiquée par votre médecin. En cas de doute, consultez votre médecin ou votre pharmacien.

Posologie, Mode et/ou voie(s) d'administration, Fréquence d'administration et Durée du traitement

Posologie

Adultes et enfants de 40 kg et plus

- Dose habituelle : 1 sachet 1 g/125 mg ou 2 comprimés 500 mg/62,5 mg trois fois par jour
- Dose inférieure : 1 sachet 1 g/125 mg ou 2 comprimés 500 mg/62,5 mg deux fois par jour

Enfants pesant moins de 40 kg

Les enfants âgés de 6 ans ou moins doivent de préférence être traités avec AUGMENTIN en suspension buvable ou en sachet 500 mg/62,5 mg.

Demandez conseil à votre médecin ou à votre pharmacien si vous devez donner des comprimés d'AUGMENTIN à des enfants pesant moins de 40 kg.

Patients souffrant de problèmes rénaux et hépatiques

- En cas de problèmes rénaux, une adaptation de la posologie peut être nécessaire. Le médecin pourra prescrire un dosage différent ou un autre médicament.
- En cas de problèmes au foie, des analyses de sang plus fréquentes pourront être nécessaires afin de vérifier le fonctionnement de votre foie.

Comment prendre AUGMENTIN ?

- **AUGMENTIN 1 g/125 mg sachets :** Juste avant la prise de AUGMENTIN, ouvrez le sachet et mélangez son contenu dans un demi-verre d'eau. Avaliez le mélange au début d'un repas ou un peu avant.
- **AUGMENTIN 500 mg/62,5 mg adulte comprimés :** Avaliez les comprimés entiers avec un verre d'eau au début d'un repas ou un peu avant.
- Répartissez les prises de manière régulière au cours de la journée ; elles doivent être espacées de au moins 4 heures. Ne prenez pas 2 doses en 1 heure.
- Ne conduisez pas et n'utilisez pas de machines si vous ne vous sentez pas bien.
- Ne prenez pas AUGMENTIN pendant plus de 2 semaines. Si vos symptômes persistent, consultez de nouveau un médecin.

Si vous avez pris plus de AUGMENTIN que vous n'auriez dû :

La prise d'une quantité excessive de AUGMENTIN peut entraîner des maux de ventre (nausées, vomissements ou diarrhée) ou des convulsions. Parlez-en à votre médecin le plus tôt possible. Montrez la boîte du médicament au médecin.

Si vous oubliez de prendre AUGMENTIN :

Si vous avez oublié une dose, prenez-la dès que vous y pensez. Attendez ensuite environ 4 heures avant de prendre la dose suivante.

Si vous arrêtez de prendre AUGMENTIN :

Vous devez continuer de prendre AUGMENTIN jusqu'à la fin du traitement, même si vous vous sentez mieux. Toutes les doses sont importantes pour combattre l'infection. Si certaines bactéries devaient survivre, elles pourraient être à l'origine d'une réapparition de l'infection.

PPV : 138.30
LOT : 590910
PER : 06-20

produits
action
muster

Dr Mohamed EL ALAMI FERRICHA

Chirurgien Dentiste

ORTHODONTIE - IMPLANTOLOGIE

الدكتور محمد العلمي الفريشة

طبيب جراحة للأسنان

Doctorat en Médecine dentaire de l'université Hassan II -
Casablanca

DU en orthodontie de l'université Mohamed V -
Rabat

DU en Implantologie orale et maxillo-faciale de l'université
Paul Sabatier - Toulouse

Certificat d'expertise médicale et réparation du
dommage corporel de l'université Hassan II - Casablanca

دكتوراه في طب الأسنان بجامعة الحسن الثاني -
الدار البيضاء

دبلوم جامعي في تقويم اعوجاج الأسنان بجامعة محمد الخامس -
الرباط

دبلوم جامعي في زراعة الأسنان بجامعة بول
سابتيير - تولوز

شهادة الخبرة الطبية و إصلاح
الخسائر الجسدية بجامعة الحسن الثاني - الدار البيضاء

Casablanca, le 16-26-19..... في الدار البيضاء

HACHIMO EPRISSI NEZHA

Radiologie
+ 10



زاوية شارع إميل زولا و زنقة ريثيل، الطابق الثاني (فوق مخبزة امود) بلفدير - الدار البيضاء

Angle Bd, Emile Zola et Rue Rethel, 2ème étage (au dessus de la pâtisserie AMOUD) Belvédère - Casablanca

Tél/Fax : 05 22 24 58 13 - E-mail : Cabdentalami@yahoo.fr

CABINET DE RADIOLOGIE



عيادة الفحص بالأشعة

CENTRE D'IMAGERIE MEDICALE NUMERIQUE ADULTES ET ENFANTS
RADIOLOGIE GENERALE - MAMMOGRAPHIE - PANORAMIQUE DENTAIRE - OSTEODENSITOMETRIE
ECHOGRAPHIE GENERALE - DOPPLER COULEUR - SCANNER - I.R.M.

الدكتور الدقاق محمد

Docteur DEKKAK Mohamed

Spécialiste en Radiologie
Ancien Radiologue des hôpitaux Parisiens
Lauréat des Facultés de Médecine de
Paris, Créteil, Versailles, Montpellier et Rennes
• Radiologie Interventionnelle en Cancérologie
• Imagerie par Résonance Magnétique
• Médecine du Sport
• Angiologie

Casablanca, le : 16/04/2019

Médecin traitant : Dr EL ALAMI F M

Nom du patient : Me HACHIMI
IDRISSI Lalla Nezha

Référence : 19041610 S

COMPTE - RENDU

RADIO-PANORAMIQUE DENTAIRE

RESULTAT :

- Inclusion de la 13 et de la 23.
- Absence de la 18, la 25, la 26, la 38, la 42, la 47 et de la 48.
- Caries dentaires.
- Recul de la crête osseuse péri-alvéolaire témoignant d'une parodontopathie.
- Absence d'anomalie des A.T.M.

Bien confraternellement à vous.

Dr DEKKAK M.