

RECOMMANDATIONS IMPORTANTES A LIRE POUR ACTIVER LES REMBOURSEMENTS ET EVITER LES REJETS

Conditions générales :

Le cadre réservé à l'adhérent doit être renseigné.
Le cadre réservé au médecin doit être renseigné par le praticien lui-même notamment la nature de la maladie.
La validité de la feuille de soins est limitée à 3 mois à compter de la première consultation.
L'entente préalable est exigée pour toute hospitalisation médicale, chirurgicale, soins dentaires spéciaux, extractions multiples, parodontie orthodontie, prothèses dentaires, prothèses auditives ou orthopédiques ainsi que pour tous les actes effectués en série.
En cas d'accident, une déclaration précisant les causes et circonstances de l'accident est à joindre à la feuille de soins.

Pharmacie :

Les vignettes des médicaments doivent être obligatoirement jointes aux ordonnances.
Pour les médicaments sans vignettes une facture de la pharmacie doit être jointe.

Biologie et Biologie :

La facture ainsi qu'une copie des résultats des analyses ou du compte rendu (sous pli confidentiel) doivent être jointes à l'ordonnance médicale pour toute demande de remboursement.
Un pli confidentiel du médecin prescripteur des analyses ou radios peut être demandé par le médecin conseil de la mutuelle.

Optique :

L'ordonnance du médecin prescripteur et la facture de l'opticien sont à joindre à la feuille de soins.

Rééducation :

L'entente préalable renseignée par le médecin prescripteur est exigée avant le début des séances de rééducations.
Pour le remboursement, la facture et le calendrier des séances effectuées sont à joindre à la feuille de soins.

Prothèse :

En cas de prothèses ou de traitement canalaires, l'accord préalable renseigné sur la feuille de soins est obligatoire avant le début de traitement.
La facture doit être jointe à la feuille de soins pour toute demande de remboursement.
La radio-après soins est obligatoire en cas de prothèses ou de traitement canalaires.

Maladie et Affection Longue Durée ALD et ALC :

La déclaration de maladie chronique doit être renseignée par le médecin prescripteur et renouvelée tous les 6 mois.

Adresses Mails utiles

Réclamation : contact@mupras.com
Prise en charge : pec@mupras.com
Adhésion et changement de statut : adhesion@mupras.com

MUPRAS garantit le respect de la loi n° 09-08 relative à la protection des personnes physiques à l'égard du traitement des données à caractère personnel.

MUPRAS : Centre Allal Ben Abdellah - 6ème Etage Angle Rue Mohamed Fakir et Rue Allal Ben Abdellah - Quartier de l'Horloge
Casablanca 20000 - Tél. : 05 22 20 45 45 (LG) - Fax : 05 22 22 78 18 - www.mupras.com



Déclaration de Maladie

N° P19-0037352

☐ Maladie

☒ Dentaire

☐ Optique

☐ Autres

Cadre réservé à l'adhérent (e)

Matricule : 03109

Société :

☐ Actif

☒ Pensionné(e)

☐ Autre :

Nom & Prénom : CHERQUAOUI MOHAMMED

Date de naissance : 01.01.1950

Adresse : 19, Rue ABOU GHAFER CHAHOU - MARJ CASABLANCA

Tél. : 0661 307244

Total des frais engagés : 25 000 Dhs

Cadre réservé au Médecin

Cachet du médecin :



Date de consultation : 28/11/2019

Nom et prénom du malade : CHERQUAOUI MOHAMMED

Lien de parenté :

☒ Lui-même

☐ Conjoint

☐ Enfant

Nature de la maladie : Prothèse Dentaire

En cas d'accident préciser les causes et circonstances :

Dans le cas où la maladie aurait un caractère confidentiel, communiquer les renseignements sous pli confidentiel à l'attention du médecin conseil de la Mutuelle.

J'atteste sur l'honneur l'exactitude des renseignements portés sur la présente déclaration. Je déclare avoir pris connaissance de la clause relative à la protection des données personnelles.

Fait à : CASABLANCA

Le : 28/11/2019

Signature de l'adhérent(e) :



RELEVÉ DES FRAIS ET HONORAIRES

Le praticien est prié de préciser la dent traitée, l'acte pratiqué en indiquant la nature des soins.

Important :

Veuillez joindre les radiographies en cas de prothèses ou de traitement canaux, ainsi que le bilan de l'O.D.F.

SOINS DENTAIRES

Dents
Traitées

Nature des
Soins

Coefficient

Coefficient
DES TRAVAUX

MONTANTS
DES SOINS

DEBUT
D'EXECUTION

FIN
D'EXECUTION

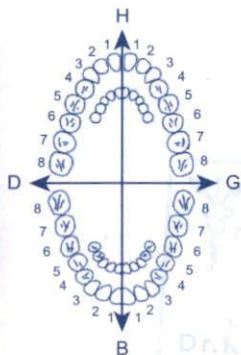

13 DEC. 2019

Dr. h. EL OMARI

ACE

D1800
Rabais

O.D.F. PROTHESES DENTAIRES

DETERMINATION DU COEFFICIENT MASTICATOIRE

H	
25533412	21433552
00000000	00000000
D	G
00000000	00000000
35533411	11433553
B	

Coefficient
DES TRAVAUX

MONTANTS
DES SOINS

DATE DU
DEVIS

DATE DE
L'EXECUTION



(Création, remont, adjonction)
Fonctionnel, Thérapeutique, nécessaire à la profession

Brûlé en CC M 100%

36,35,34,33,32

31,41,42,43

44

D180 x 102 D1800

D1800

2500,00

28/11/19

8/1/20

Dr. Abdellatif EL OMARI
Chirurgien Dentiste

VISA ET CACHET DU PRATICIEN ATTESTANT LE DEVIS

1, Rue Kaïd El Achtar - Maârif
Casablanca - Tél.: 022.25.82.43

Dr. Abdellatif EL OMARI
Chirurgien Dentiste

VISA ET CACHET DU PRATICIEN ATTESTANT L'EXECUTION

1, Rue Kaïd El Achtar - Maârif
Casablanca - Tél.: 022.25.82.43

Dr. Abdellatif Elomari

Chirurgien Dentiste

ORTHODONTIE - IMPLANTOLOGIE

D.I.U orthopédie-dento faciale
de l'université de Bourgogne
Dijon-France

Facture

Casablanca, le

09/01/2020

الدار البيضاء، في

N°= CHEROUAOU MOHAMMED

Bridge ccr 10'elt 36 35, 34, 33
32 31 41, 42, 43, 44

D180x10 = D1800

25000,00 HT

Vingt cinq mille Dirhams

INP
09401182

INP
094011822

Dr. Abdellatif EL OMARI
Chirurgien Dentiste
Orthodontiste
1, Rue Kaïd El Achtar - Maârif
Casablanca - Tél.: 022.25.82.43

Dr. Abdellatif Elomari

Chirurgien Dentiste

ORTHODONTIE - IMPLANTOLOGIE
D.I.U orthopédie dento faciale
de l'université de Bourgogne
Dijon

Patient:

ID:

Dentiste:

Date de l'image: 09/01/2020 12:31

Dentition:

الدكتور عبد اللطيف العمري

طبيب جراحي للأسنان

تقويم إحصاح الأسنان
زرع الأسنان
خريج جامعة بوركين
ديجون - فرنسا

CHERQUAOUI MOHAMMED

الدار البيضاء، في



Diagnostic

Dr. Abdellatif EL OMARI
Chirurgien Dentiste
Orthodontiste
1, Rue Caid El Achtar - Maârif
Casablanca - Tél.: 022.25.82.43

Dr. Abdellatif Elomari

Chirurgien Dentiste

ORTHODONTIE - IMPLANTOLOGIE

D.I.U orthopédie-dento faciale
de l'université de Bourgogne
Dijon

Patient:

ID:

Dentiste:

Date de l'image: 09/01/2020 12:33

Dentition:

Casablanca, le في الدار البيضاء، في

الدكتور عبد اللطيف العمري

طبيب جراحي للأسنان

تقويم إعوجاج الأسنان

زرع الأسنان

خريج جامعة بوركون

ديجون - فرنسا

CHERQUAOUI MOHAMMED

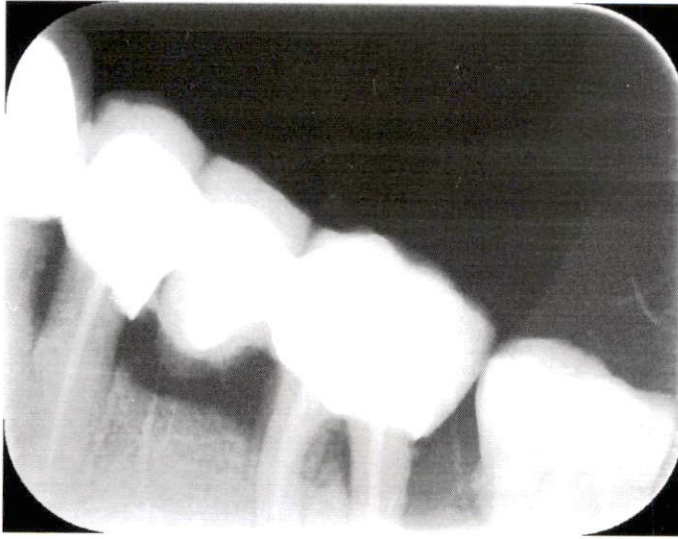

Diagnostic

Dr. Abdellatif EL OMARI
Chirurgien Dentiste
Orthodontiste
1, Rue Caid El Achtaf - Maârif
Casablanca - Tél. 022.25.82.43