

HOPITAL PRIVE CASABLANCA AIN SEBAA

SERVICE PRISE EN CHARGE
HOPITAL PRIVE DE CASABLANCA
AIN SEBAA
INPE : 090063272
279, Bd Chefchaouni Ain Sebâa

159881

DEVIS N° 000055/23

ANNULER ET REMPLACE

CASABLANCA Le : 11-05-2023

Identification
Nom & Prénom : HSAIN JAMAL
C.I.N. : W41695

Organisme : MUPRAS
Diagnostic :
Médecin traitant :

Prestations	Observation	Qté	Prix U	L.C.	Coef	Total
SEJOUR						
SEJOUR EN SOINS INTENSIFS		5	1000			5 000,00
Sous Total						5 000,00
PHARMACIE INTERNE						
PHARMACIE		1	5376,61			5 376,61
Sous Total						5 376,61
PRESTATIONS						
ECG		1	150			150,00
BILAN BIOLOGIQUE		1	2058,65			2 058,65
AVIS GASTROLOGUE		1	400			400,00
Sous Total						2 608,65
RADIOLOGIE						
TDM ABDOMINO-PELVIEN		2	1500			3 000,00
Sous Total						3 000,00
TOTAL PARTIE CLINIQUE						15 985,26
HONORAIRES MEDICAUX						
SURVEILLANCE USI		5	400			2 000,00
DR. DR CHIRURGIE GENERAL		2	400			800,00
DR. DR BENJELLOUN	(ONCOLOGIE MEDICALE)	2	400			800,00
Sous Total						3 600,00
TOTAL PARTIE AUTRUI						3 600,00
TOTAL GENERAL						19 585,26

Arrêté le présent devis à la somme de: DIX-NEUF MILLE CINQ CENT QUATRE-VINGT-CINQ DIRHAMS VINGT-SIX CENTIMES

NB:

SERVICE PRISE EN CHARGE
HOPITAL PRIVE DE CASABLANCA
AIN SEBAA
INPE : 090063272
279, Bd Chefchaouni Ain Sebâa



Hôpital Privé Casablanca Ain Sebaa
المستشفى الخاص الدار البيضاء عين السبع

09/05/2023

PATIENT : HSAIN JAMAL
PRESCRIPTEUR: ANESTHESISTE REANIMATEUR

SCANNER ABDOMINO-PELVIEN**TECHNIQUE :**

Acquisitions spiralées millimétriques avec injection de produit de contraste

Reconstructions multi planaires

RESULTATS :

Foie de taille normale, de contours réguliers, de densité homogène sans lésion focale en son sein

Absence de dilatation des VBIH et de la VBP.

Clips chirurgicaux au niveau du lit vésiculaire.

Rate et pancréas d'aspect TDM normal.

Loges surrénales libres.

Reins de taille normale, de contours réguliers, sans dilatation des cavités excrétrices.

Kystes rénaux corticaux bilatéraux d'allure simple (Bosniak I)

Absence de distension des anses intestinales.

Infiltration de la graisse des deux gouttières pariéto-coliques et de l'étage pelvien.

Épanchement pelvien cloisonné en intervésico-rectal mesurant 67 x 47 mm étendu sur 43 mm.

Fécalome rectal.

Vessie en semi-réplétion.

Prostate d'aspect TDM normal.

Absence d'anomalie osseuse suspecte

Sur les coupes passant par le thorax :

Nodules et micronodules intraparenchymateux et sous-pleuraux, le plus volumineux postérobasal droit mesurant 40 x 30 mm.

CONCLUSION :

Comparaison réalisée avec l'ancienne imagerie :

Épanchement cloisonné en intervésico-rectale.

Infiltration de la graisse des deux gouttières pariéto-coliques et de l'étage pelvien.

Absence de distension des anses intestinales.

Fécalome rectal.

Merci pour votre confiance

DR BELABBES

Hôpital Privé Casablanca Ain Sebaa
INPE : 02000...
219/21 Casablanca Ain Sebaa

273.2



Hôpital Privé Casablanca Ain Sebaa
المستشفى الخاص الدار البيضاء عين السبع

06/05/2023

PATIENT : HSAIN JAMAL
PRESCRIPTEUR: ANESTHESISTE REANIMATEUR

SCANNER ABDOMINO-PELVIEN**TECHNIQUE :**

Acquisitions spiralées millimétriques sans et avec injection de produit de contraste

Reconstructions multi planaires

RESULTATS :

Statut post cholécystectomie

Foie de taille normale, de contours réguliers, de densité homogène sans lésion focale en son sein

Absence de dilatation des VBIH et de la VBP

Rate de taille normale homogène

TP et VSH de calibre normal permeable

Pancréas et surrénales d'aspect morphologique normal

Reins de position anatomique habituelle, de taille normale mesurant 10.2 cm à droite et 11.9 cm à gauche, de contours réguliers, sans dilatation de leurs cavités excrétrices

Absence de signe d'obstruction digestive

Infiltration de la graisse mésentérique avec légère distension grélique arrivant à 2.5 cm de diamètre maximal sans individualisation d'image de disparité de calibre nettement visible ni d'image de tour de spire rappelant un volvulus

Perméabilité du réseau vasculaire splanchnique notamment l'AMS et l'AMI

Fenêtre osseuse : Absence d'anomalie osseuse suspecte

Absence d'anomalie sur les coupes passant à l'étage thoracique : multiples nodules et micronodules parenchymateux pulmonaires de distribution aléatoire

CONCLUSION :

*Statut post-cholécystectomie

*Syndrome sub-occlusif grélique avec importante infiltration de la graisse mésentérique sans nette individualisation d'image de disparité de calibre : aspect à contrôler si aggravation de la symptomatologie

*Localisations secondaires pulmonaires la plus volumineuse mesure 4 cm de grand diamètre LID

MERCI POUR VOTRE CONFIANCE

Dr. PE...
279 Ed. CH. Privé Casablanca Ain Sebaa

06.05.2023 14:25:56

HOPITAL PRIVE CASABLANCA
Rea CCV

Chambre:
Numéro d'ordre:
Indication:
Médicament 1:
Médicament 2:
Médicament 3:

-- / -- mmHg

QRS
QT / QTcbaz
PQ
P
RR/PP
P/QRS/T
92 ms
382 / 424 ms
142 ms
102 ms
806 / 810 ms
16 / -13 / 2 degrés

Rythme sinusal normal
Critères d'amplitudes des QRS incomplets pour le diagnostic
d'HVG, peut-être normal
ECG limite

Utilisé:
Méd. requérant:
Méd. référant:
Méd. soignant:

M. HSAIN JAMAL
Né le : 17/08/1961
HPC23E06111700

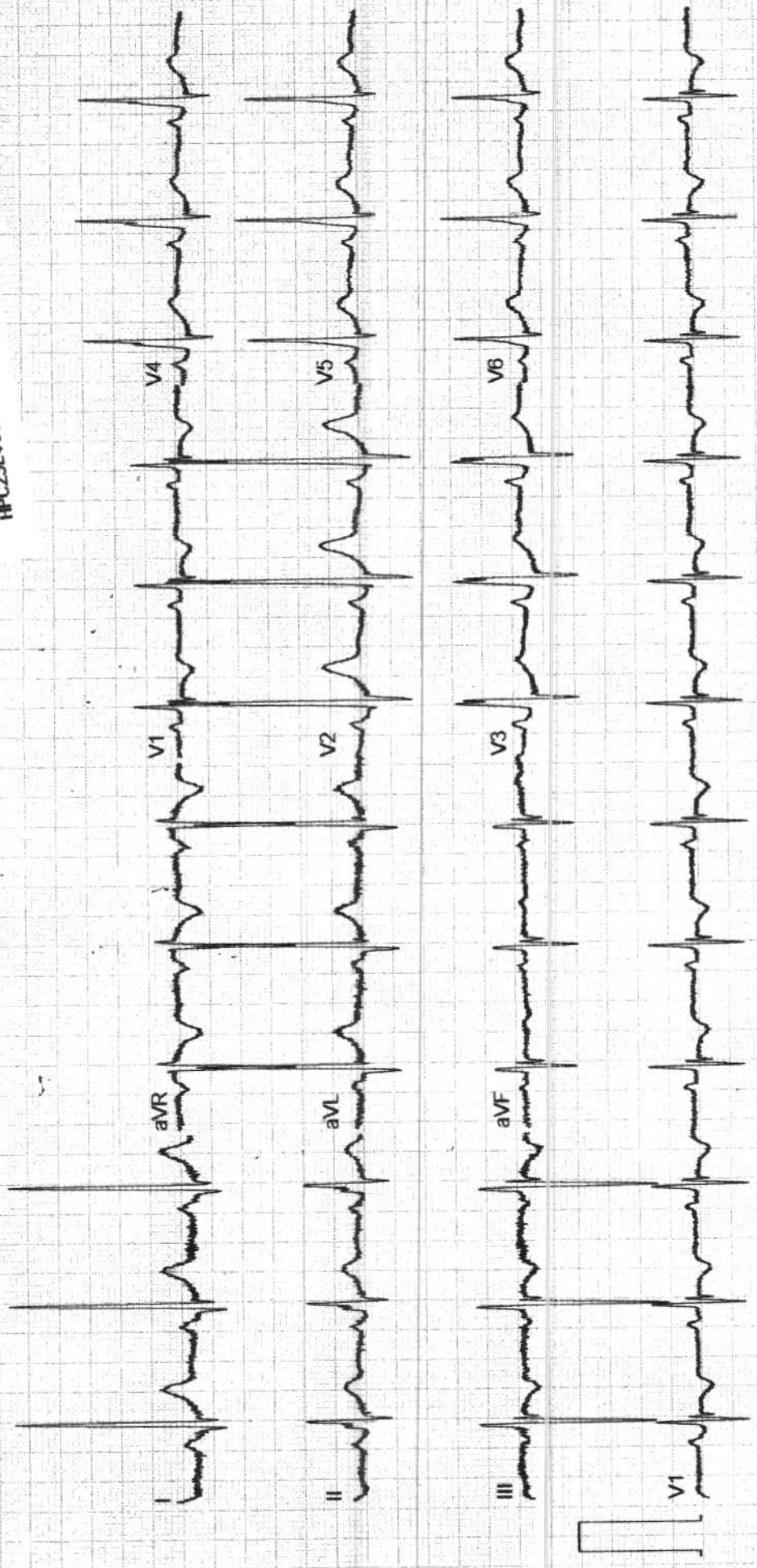



AKDITAL

Hôpital Privé Casablanca Ain Sebaa
المستشفى الخاص الدار البيضاء عين السبع



Casablanca, le 09/05/2023

Compte rendu d'analyses

Dossier N° : 090523-246

Pvt du: 09/05/2023 7:03

Mr HSAIN JAMAL

IPP Patient : 54937/23

Patient Clinique : HOPITAL PRIVE CASABLANCA AIN SB

Prescrit par Dr ANESTHESISTE REANIMATEUR

Page : 1 / 2

HEMATOLOGIE

NUMERATION FORMULE SANGUINE

NUMERATION

			Valeurs Usuelles	Antériorité
Globules blancs	:	2 820 /mm ³	(4000 - 10000)	8090 (06/05/23)
Globules rouges	:	3,37 10 ⁶ /mm ³	(4,44 - 5,61)	3,98 (06/05/23)
Hémoglobine	:	9,60 g/dl	(13,5 - 16,9)	11,50 (06/05/23)
Hématocrite	:	29,90 %	(40 - 49)	35,60 (06/05/23)
VGM	:	88,80 fL	(81,8 - 95,5)	89,40 (06/05/23)
TCMH	:	28,60 pg	(27 - 32)	29,00 (06/05/23)
CCMH	:	32,20 g/dl	(32 - 36)	32,40 (06/05/23)
Plaquettes	:	155 000 /mm ³	(150000 - 450000)	174 000 (06/05/23)

FORMULE

Polynucléaires Neutrophiles	:	85,60 %	Soiti	2413 /mm ³	(1500 - 7000)	7564,15 (06/05/23)
Lymphocytes	:	9,50 %	Soiti	267 /mm ³	(1500 - 4000)	461,13 (06/05/23)
Monocytes	:	2,70 %	Soiti	76 /mm ³	(100 - 1000)	64,72 (06/05/23)
Polynucléaires Eosinophiles	:	1,80 %	Soiti	50 /mm ³	(50 - 500)	0,00 (06/05/23)
Polynucléaires Basophiles	:	0,40 %	Soiti	11 /mm ³	(10 - 70)	0,00 (06/05/23)

PROTEINES DE L'INFLAMATION

Valeurs Usuelles

Antériorité

Ne pas diffuser au patient

Résultat à considérer sous réserve de validation biologique



AKDITAL

Hôpital Privé Casablanca Ain Sebaa
المستشفى الخاص الدار البيضاء عين السبع

Mr HSAIN JAMAL

Dossier N° : 090523-246

Page : 2/2

PROTEINES DE L'INFLAMMATION

CRP : PROTEINE-C REACTIVE : 192,78 mg/l
PCT: PROCALCITONINE : 0,70 ng/ml

Valeurs Usuelles
(Inférieur à 6)

Antériorité
254,58 (06/05/23)

(Technique : Chimiluminescence Architect BRAHMS PCT)

Interprétation

- PCT <0.05 : Sujets sains
- PCT <0.5 : Une infection systémique testé pas probable Une infection bactérienne locale est possible
- 0.5 > PCT <2 : Une infection systémique est possible mais diverses affections peuvent influencer les concentrations de PCT
- 2 > PCT <10 : Une infection systémique est probable sauf en cas d'autres causes connues
- PCT ≥ 10 : Importantie réponse inflammatoire systémique presque exclusivement due à une septicémie bactérienne ou à un choc septique.

Aspect du sérum : Normal

Ne pas diffuser au patient

Résultat à considérer sous réserve de validation biologique

Nous vous remercions de votre confiance et vous souhaitons bon rétablissement



AKDITAL

Hôpital Privé Casablanca Ain Sebaa
المستشفى الخاص الدار البيضاء عين السبع



Casablanca, le 06/05/2023

Compte rendu d'analyses

Dossier N° : 060523-856

Pvt du: 06/05/2023 13:14

Mr HSAIN JAMAL

IPP Patient : 54937/23

Patient Clinique : HOPITAL PRIVE CASABLANCA AIN SB

Prescrit par Dr ANESTHESISTE REANIMATEUR

Page : 1/3

HEMATOLOGIE

NUMERATION FORMULE SANGUINE

NUMERATION

			Valeurs Usuelles	Antériorité
Globules blancs	:	8 090 /mm ³	(4000 - 10000)	5300 (21/05/22)
Globules rouges	:	3,98 10 ⁶ /mm ³	(4,44 - 5,61)	5,08 (21/05/22)
Hémoglobine	:	11,50 g/dl	(13,5 - 16,9)	14,40 (21/05/22)
Hématocrite	:	35,60 %	(40 - 49)	43,60 (21/05/22)
VGM	:	89,40 fL	(81,8 - 95,5)	85,80 (21/05/22)
TCMH	:	29,00 pg	(27 - 32)	28,30 (21/05/22)
CCMH	:	32,40 g/dl	(32 - 36)	33,00 (21/05/22)
Plaquettes	:	174 000 /mm ³	(150000 - 450000)	172 000 (21/05/22)

FORMULE

Polynucléaires Neutrophiles	:	93,50 %	Soit	7564 /mm ³	(1500 - 7000)	3137,60 (21/05/22)
Lymphocytes	:	5,70 %	Soit	461 /mm ³	(1500 - 4000)	1552,90 (21/05/22)
Monocytes	:	0,80 %	Soit	64 /mm ³	(100 - 1000)	492,90 (21/05/22)
Polynucléaires Eosinophiles	:	0,00 %	Soit	0 /mm ³	(50 - 500)	111,30 (21/05/22)
Polynucléaires Basophiles	:	0,00 %	Soit	0 /mm ³	(10 - 70)	5,30 (21/05/22)

BIOCHIMIE SANGUINE

Valeurs Usuelles

Antériorité

Ne pas diffuser au patient

Résultat à considérer sous réserve de validation biologique



AKDITAL

Hôpital Privé Casablanca Ain Sebaa

المستشفى الخاص الدار البيضاء عين السبع

Mr HSAIN JAMAL

Dossier N° : 060523-856

Page : 2/3

BIOCHIMIE SANGUINE

			Valeurs Usuelles	Antériorité
<u>CREATININE</u>	:	9,04 mg/l	(6,3 - 12)	9,23 (21/05/22)
		80,00 µmol/l	(56 - 106)	
<u>UREE</u>	:	0,63 g/l	(0,16 - 0,48)	0,36 (21/05/22)
		10,50 mmol/l	(2,67 - 8)	0,31 (23/04/22)
				0,33 (01/04/22)
				0,35 (12/03/22)

IONOGRAMME SANGUIN

<u>SODIUM</u>	:	136 mEq/l	(134 - 145)	141 (21/05/22)
<u>POTASSIUM</u>	:	3,70 mEq/l	(3,5 - 5)	4,30 (21/05/22)
(Technique : Architect C4100)				
Résultat contrôlé sur le 2ème prélèvement. aspect du sérum : ictérique				
<u>CHLORE</u>	:	102 mEq/l	(95 - 110)	106 (21/05/22)
<u>RESERVE ALCALINE</u>	:	25 mEq/l	(22 - 29)	24 (21/05/22)
<u>PROTEINES TOTALES</u>	:	82,00 g/l		75,30 (21/05/22)
Adultes(en ambulatoire).....64 à 83 g/l				
<u>CALCIUM</u>	:	88,00 mg/l	(81 - 104)	88,30 (21/05/22)
		2,20 mmol/l	(2,02 - 2,6)	
<u>GLYCEMIE A JEUN</u>	:	1,03 g/l	(0,75 - 1,15)	1,02 (21/05/22)
		5,72 mmol/l	(4,16 - 6,38)	

BILAN HEPATQUE

<u>GAMMA GT</u>	:	36 UI/l	(12 - 64)	
<u>GOT/ASAT</u>	:	12 UI/l	(Inférieur à 40)	
Résultat contrôlé sur le 2ème prélèvement. aspect du sérum : ictérique				
<u>GPT/ALAT</u>	:	15 UI/l	(Inférieur à 45)	

Ne pas diffuser au patient

Résultat à considérer sous réserve de validation biologique



AKDITAL

Hôpital Privé Casablanca Ain Sebaa

المستشفى الخاص الدار البيضاء عين السبع

Mr HSAIN JAMAL

Dossier N° : 060523-856

Page : 3/3

			Valeurs Usuelles	Antériorité
PHOSPHATASES ALCAINES	:	60 UI/l	(Inférieur à 270)	
BILIRUBINE TOTALE	:	17,30 mg/l	(2 - 12)	
		29,58 μ mol/l	(3,4 - 21)	
BILIRUBINE CONJUGUEE	:	2,70 mg/l	(Inférieur à 3)	
		4,62 μ mol/l	(Inférieur à 4,28)	
BILIRUBINE LIBRE	:	14,60 mg/l	(Inférieur à 10)	
(Technique : Malloy-Evelyn modifié)		24,97 μ mol/l	(Inférieur à 17,1)	
LIPASE	:	<4 UI/L	(5,6 - 51,3)	

PROTEINES DE L'INFLAMMATION

			Valeurs Usuelles	Antériorité
CRP : PROTEINE-C REACTIVE	:	254,58 mg/l	(Inférieur à 6)	

HEMOSTASE-COAGULATION

			Valeurs Usuelles	Antériorité
TAUX DE PROTHROMBINE				
Patient	:	12,40 sec.		
Taux de prothrombine	:	95,00 %	(70 - 100)	
TEMPS DE CEPHALINE ACTIVE				
Temps du patient	:	25,60 Sec	(25 - 38)	
Ratio patient / témoin	:	1,02	(Inférieur à 1,2)	

Ne pas diffuser au patient

Résultat à considérer sous réserve de validation biologique

Nous vous remercions de votre confiance et vous souhaitons bon rétablissement

279, Bd. Chefchaouni Ain Sebaa - Casablanca

Tél. : 05 22 68 00 00 - Fax : 05 22 35 66 44

RC : 431357 - IF : 34460126 - ICE : 002247038000079

E-mail : direction@hpc.ma - Site web : www.hpc.ma