

C O U D O N

LABORATOIRE D'APPLICATIONS SCIENTIFIQUES

A.TOUIMI BENJELLOUN
Pharmacien Biologiste
Docteur d'Etat en Pharmacie
Professeur Agrégé de Biochimie
de la Faculté de Nancy

Docteur J. TAZI SIDQUI
Anatomo-cytopathologiste
de la Faculté de Paris VI
Ancien Maître-Assistant
C.H.U de Rabat

Y.TOUIMI BENJELLOUN
Ep.TAHIRI
Pharmacien Biologiste
de l'Université Libre
de Bruxelles

Membres **uni**  **bio** International

FACTURE

185412

Numéro h1205005
N° Matricule:0001928 C
Analyses du 5.12.2023
Prescrit par : Dr ARBAOUI BATTAL FATIHA

Madame MRABET Fatiha
N60 RUE DES PAPILLIONS OASIS
CASABLANCA
RAM MUPRAS

Le 5 Décembre 2023

Libellé des analyses	Codification	Montant
Glucose à jeûn	B 30	26,70
CT+T+HDL+LDL	B 140	124,60
Acide urique S	B 30	26,70
Urée sanguine	B 30	26,70
Créatinine S	B 30	26,70
TSH	B 250	222,50
1 prélèvement	B 18	16,02

TOTAL des B: 528 (Tarif RAM)
TOTAL Facture : 469,92 DH
Part à la charge de MUPRAS : 100% 469,92 DH
Net à payer : 469,92 DH

La comptabilité

LABORATOIRES D'APPLICATIONS
SCIENTIFIQUES
11-13, Rue Houcine BEN ALI
CASABLANCA - Tél: 05 22 27 64 84

Cabinet Médical Spécialisé
Dr. ARBAOUI BATTAL FATIHA

Spécialiste

Endocrinologie • diabétologie

Maladies Métaboliques • Nutrition • Obésité

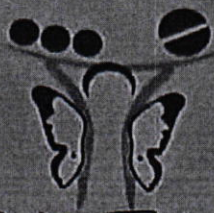

عيادة طبية متخصصة
(الدركتور عرباوي باتال فاتيحة)

أخصائية

الغدد - السكري

الأمراض الأيضية - التغذية - السممنة

Dr. ARBAOUI Fatiha

Casablanca, le :

LABORATOIRES D'APPLICATIONS
SCIENTIFIQUES
11-13, Rue Houcine BEN ALI
CASABLANCA - Tél: 05 22 27 84

- | | |
|--|--|
| <input checked="" type="checkbox"/> glycémie à jeun | <input type="checkbox"/> FT4 |
| <input type="checkbox"/> GPP (...PD) | <input type="checkbox"/> FT3 |
| <input type="checkbox"/> GPP (...DEJ) | <input checked="" type="checkbox"/> TSHUS |
| <input type="checkbox"/> Hémoglobine glyquée HBA _{1c} | <input type="checkbox"/> Cortisol 8h |
| <input checked="" type="checkbox"/> CHLT.TG.HDL.LDL | <input type="checkbox"/> Cortisol libre urinaire |
| <input checked="" type="checkbox"/> Acide urique Sg | <input type="checkbox"/> ACTH |
| <input checked="" type="checkbox"/> Urée <input checked="" type="checkbox"/> Créatinémie | <input type="checkbox"/> Prolactinémie |
| <input type="checkbox"/> Clairance créatinine | <input type="checkbox"/> Testostérone |
| <input type="checkbox"/> ionogramme Sg | <input type="checkbox"/> FSH |
| <input type="checkbox"/> NFS | <input type="checkbox"/> LH |
| <input type="checkbox"/> Ferritinémie | <input type="checkbox"/> 17 β oestradiol |
| <input type="checkbox"/> Bilan Hépatique complet | <input type="checkbox"/> PSA |
| <input type="checkbox"/> microalbuminurie de 24h | <input type="checkbox"/> PTH |
| <input type="checkbox"/> ECBU | <input type="checkbox"/> Vitamine D3 |

Autres :

Mme MRABET Fatima
Ddn 22.06.1965 / F
h1205005

Dr. ARBAOUI BATTAL FATIHA
DIABÉTOLOGIE - NUTRITION
Endocrinologie - Diabète - Nutrition
Résidence Jawhara, 150 Route de l'Oasis
Casablanca - Tél: 05 22 27 84

Signature

نامة جوهرة. 150 طريق الوازيس (مقابل محطة القطار الوازيس) - الدار البيضاء

Résidence Jawhara, 150 Route de l'Oasis (En face Gare Oasis) - Casablanca

522 25 61 65 / 0522 23 25 06 / Fax : 0522 23 25 06 - En cas d'urgence : 0663 43

001046169 - IF : 401444221 - ICE : 001714969000048

