

# CARDIO RADIO CATH-LAB

INSTITUT DE CARDIOLOGIE ET D'ANGEIOLOGIE

192263

## D E V I S

Date 25/01/2024

N° :240125122350AM

Nom patient : ABDELFADIL Amina

Prise en charge : MUPRAS

Traitements CORONAROGRAPHIE

PRESTATIONS		Nombre	Lettre clé	Prix Unitaire	Montant
CORONAROGRAPHIE		1		6 000,00	6 000,00
				Sous-Total	6 000,00

Arrêté le présent devis à la somme de :  
SIX MILLE DIRHAMS

Total devis

6 000,00

**CARDIO RADIO CATHLAB**  
Institut de Cardiologie et d'Angéiologie  
728, Bd. Modibo Keita Casablanca  
Tél: 05 22 80 00 00 - Fax: 05 22 82 16 12  
INPE: 090000134

**Dr Driss BENCHAKROUNE**

Cardiologue - Rythmologue  
Diplômé de la faculté de médecine de Rabat  
Diplômé en rythmologie de l'université de Bordeaux  
Ancien médecin des hôpitaux de Bruxelles  
Ancien médecin de l'hôpital militaire de Rabat

**دكتور بنشكرون ادريس**

متخصص في أمراض القلب و الشرايين  
متخصص في اضطرابات نبضات القلب  
خريج كلية الطب بالرباط و بوردو (فرنسا)  
طبيب سابق بمستشفيات بروكسل (بلجيكا)  
طبيب سابق بالمستشفى العسكري (بالرباط)

## CABINET DE CONSULTATIONS ET D'EXPLORATIONS CARDIO-VASCULAIRES

Electrocardiogramme

Echographie cardiaque  
trans-thoracique

Echographie cardiaque  
trans-œsophagienne

Echographie doppler  
vasculaire

Holter rythmique

Holter tensionnel

Epreuve d'effort

Rythmologie diagnostique  
et interventionnelle

Implantation de pacemaker

Implantation de  
défibrillateur

Electrophysiologie  
endocavitaire

Exploration des troubles  
du rythme cardiaque  
et palpitations

16/01/2024

### Demande de coronarographie

**Mme ABDELAFDIL Amina**

Patiente de 76 ans, hypertendue, dyslipidémie, CMI avec ATL + stent  
actif de la CD proximale en mars 2022 + lésion intermédiaire de l'IVA  
moyenne (50 %) - accusant un angor résiduel ainsi qu'une dyspnée stade  
II

Son examen cardiovasculaire : SP

Son ECG inscrit un RRS à 78 cpm

Son échocardiographie objective une **bonne fonction systolique du VG et  
des PRVG basses (cf compte rendu)**

L'épreuve d'effort est suspecte cliniquement et électriquement (cf  
compte rendu)

Une coronarographie diagnostique est nécessaire.

Cordialement

**Dr Benchakroune Driss**

**Dr. BENCHAKROUNE Driss**  
Cardiologue - Rythmologue  
193, Bd Oum Rabi Oulfa - Casablanca  
Tel : 05 22 90 80 20 - 07 77 04 78 68

193, bd Oum Rabi - 2ème étage - Oulfa - Casablanca

193 شارع أم الربيع - ولفا - البيضاء

( au dessus laboratoire ORBIO - Face Lydec )

Tel : 05 22 90 80 20

Portable/WhatsApp : 07 77 04 78 68

06 61 29 13 24

Email : driss.benchakroune@gmail.com





Bdeleardil, Amine  
ID:  
D-naiss:  
ans,

25-Jan-2024 22:18:52

Freq. Card.: 65 BPM  
Int PR: 132 ms  
Dur. QRS: 94 ms  
QT/QTc: 370/382 ms  
Axes P-R-T: 5 9 12

**CARDIO RADIO CATHLAB**  
Institut de Cardiologie et d'Angéiologie  
728 Bd Médico Kella Casablanca  
Tél: 05 22 89 00 00 Fax: 05 22 82 16 12  
INPE 090080134

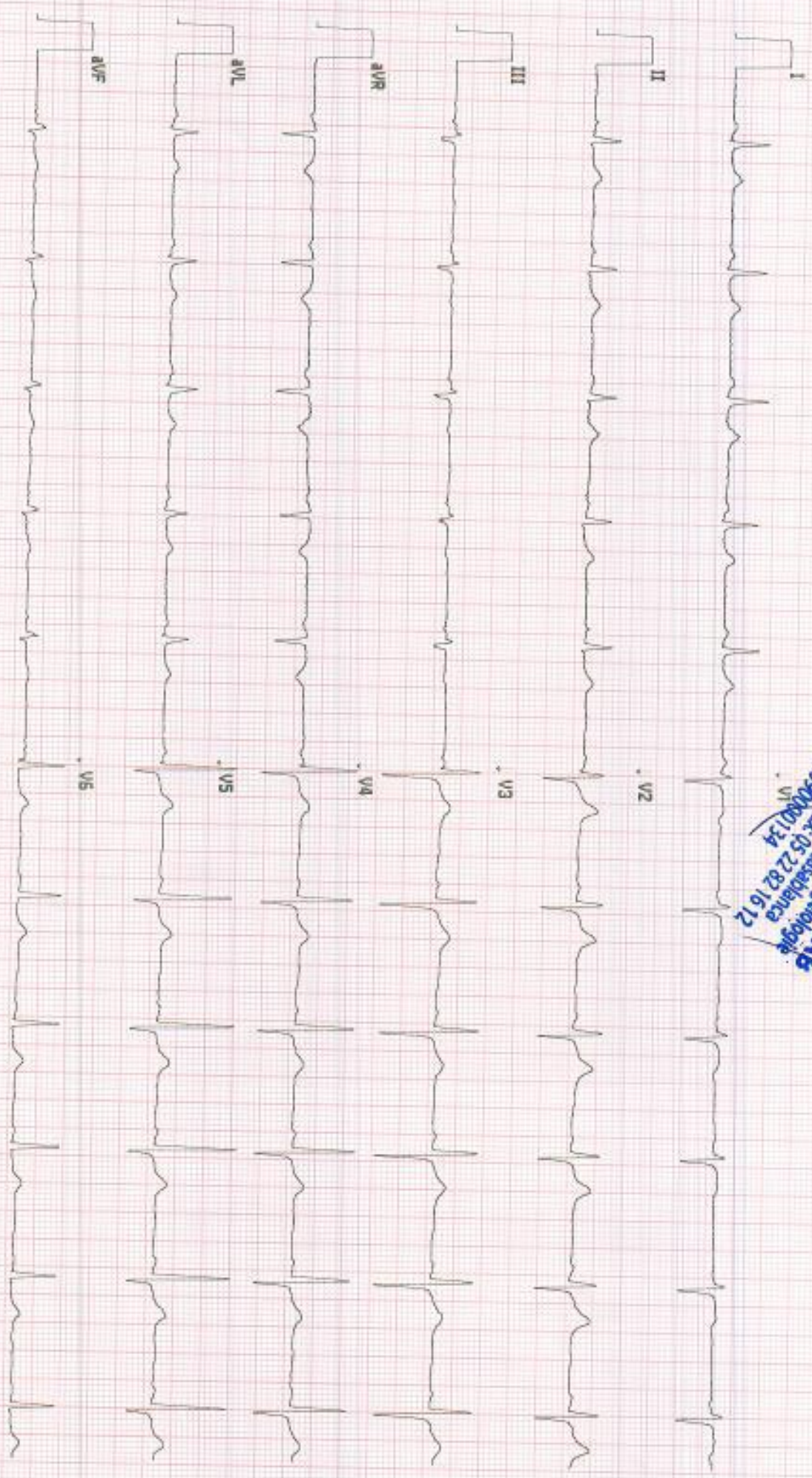

111500103977

Cardio Radio Cathlab

Site # 1 App. # 1 Version 1.00.21 Séquence 148717 25mm/s 10mm/mV 0.05-40 Hz