

DEVIS N° 0000083/24

193715

CASABLANCA Le : 06-02-2024

**Identification**

Nom & Prénom : SEMMAMI HICHAM

C.I.N. : BE575978

**Organisme : MUPRAS**

Diagnostic :

Médecin traitant :

Prestations	Observation	Qté	Prix U.	L.C.	Coef	Total
INTERVENTION						
CORONAROGRAPHIE		1	6000			6 000,00
Sous Total						6 000,00
TOTAL PARTIE CLINIQUE						6 000,00
TOTAL GENERAL						6 000,00

Arrêté le présent devis à la somme de: **SIX MILLE DIRHAMS**

NB:

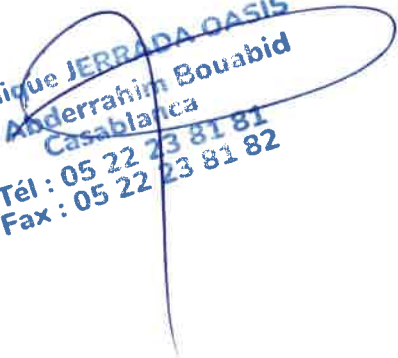
  
Clinique JERRADA OASIS  
Ave. Abderrahim Bouabid  
Casablanca  
Tél : 05 22 23 81 81  
Fax : 05 22 23 81 82



Casablanca le 14/11/24,

Document de cardiographie

N. Benani Mohamed

SS, impairs, systoliques,  
FA paroxysme,  
Myo infarctus + angine,  
EE hyper E.

→ cardiographie

Dr. Driss BENCHAMACHE  
Cardiologue - Spécialiste  
195 Bd Ibn Rachid - Casablanca  
Casablanca - Tél: 05 22 94 39 33

**Urgence 24h/24h المستعجلات**

19, Bd Ibnou Sina - Casablanca Tél: 05 22 94 39 33 (L.G) - Fax: 05 22 94 30 22

www.cardiocasaanfa.com - Email: contact@cardiocasaanfa.com - I.C.E. : 001742957000002

Patente: 35806678 - I.F: 1004548 - C.N.S.S.: 6021589 BMCI - Agence Mohamed V - RIB: 013 780 01 104 01384700132 48

19, شارع ابن سينا- الدار البيضاء الهاتف: 05 22 94 39 33 - الفاكس: 05 22 94 30 22

بتاننا: 35806678 - ت ج: 1004548 - ص و ض ج: 6021589 التعريف البنكي: 013 780 01104 01384700132 48



Nom: **Semmami Hicham**No ID: **SEMMAMI**

Cas n°:

**17012024**

Né: 01.01.1970  
 Age: 54 A  
 Sexe: M  
 Taille: -- cm  
 Poids: -- kg  
 Indic: DRISS, Dr D BENCHAKROUNE  
 Med:

METs max 10,1 (--) METs (--) %  
 FC max: 176 (166) /min (106) %  
 PA max: 180 / 90 mmHg  
 PA \* FC max 186 mmHg / min  
 Min. BP x HR 0 mmHg / min  
 DP-Factor -  
 Surface corporelle -- m<sup>2</sup>

Critère d'arrêt:

Rem:

Protocole: BRUCE  
 Ergo / PA: Schiller Intertrack 8100T / -

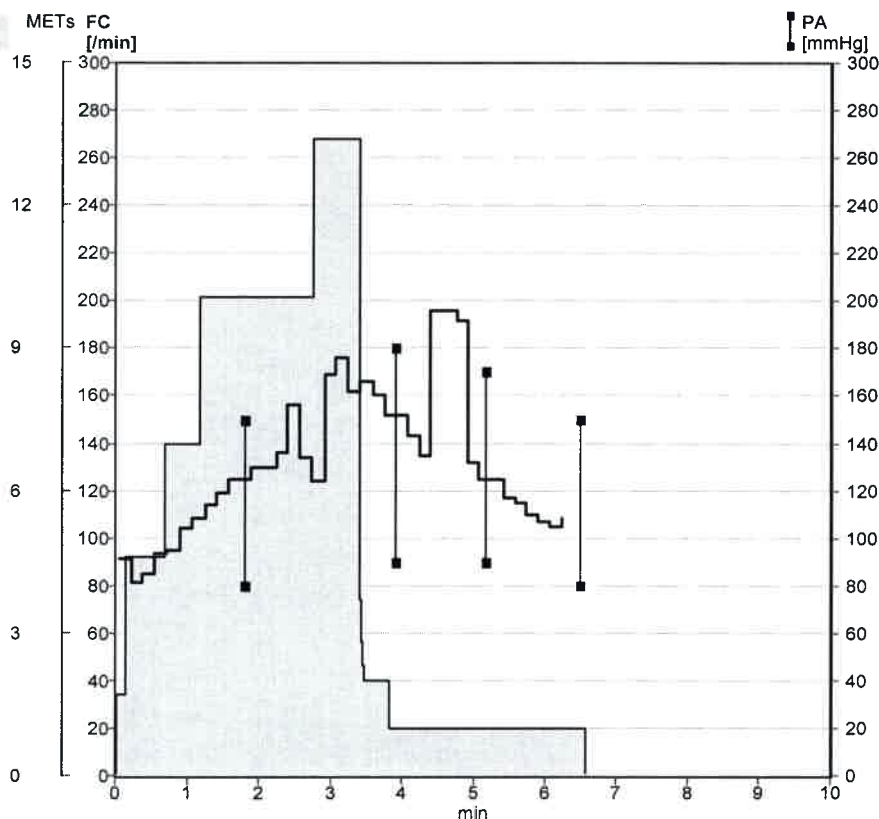

Rest time 0:08    Durée effort 3:15    Durée récupération 3:11    Durée totale 6:34

Interprétation

EE Anxieuse claudicant et dyspnée  
 pour des 85 1,5.  
 douleur FA + étourdissements  
 → coronaropathie

Validé

Nom: **Semmami Hicham**No ID: **SEMMAMI**

Cas n°:

**17012024**

Critère d'arrêt:

Rest time 0:08  
 Durée effort 3:15  
 Durée récupération 3:11  
 Durée totale 6:34

Indic: **DRISS, Dr D BENCHAKROUNE**

METs max 10,1 (--) METs (--) %  
 FC max: 176 (166) /min (106) %  
 PA max: 180 / 90 mmHg  
 PA \* FC max 186 mmHg / min  
 Min. BP x HR 0 mmHg / min  
 DP-Factor -

Protocole: **BRUCE**Ergo / PA: **Schiller Intertrack 8100T / -****Protocole Paliers**

ST@J +60ms

	Temps mm:ss	METs	Vitesse [km/h]	Elévation [%]	FC [/min]	PA [mmHg]	ST V5 [mm]	P	Y	D	B	R	ES
Pré	0:08	1,7	1,5	0,0	91	-	0.6	0	0	0	0	0	-
Charge1	0:34	4,6	2,7	10,0	101	-	0.8	0	0	0	0	0	-
Charge2	1:02	7,0	4,0	12,0	110	-	0.4	0	0	0	0	0	-
Charge3	2:37	10,1	5,4	14,0	124	150/80	0.4	0	0	0	0	0	-
Charge4	3:15	13,4	6,7	16,0	172	-	0.3	0	0	0	0	0	-
Réc	1:00	1,0	0,0	0,0	197	180/90	0.8	0	0	0	0	0	-
STMax	1:32	1,0	0,0	0,0	132	-	-0.1	0	0	0	0	0	-
Réc	2:00	1,0	0,0	0,0	117	170/90	0.4	0	0	0	0	0	-
Réc	3:00	1,0	0,0	0,0	102	-	0.7	0	0	0	0	0	-
Fin	3:11	1,0	0,0	0,0	105	150/80	0.7	0	0	0	0	0	-



Nom:

**Semmami Hicham**

No ID:

**SEMMAMI**

Cas n°:

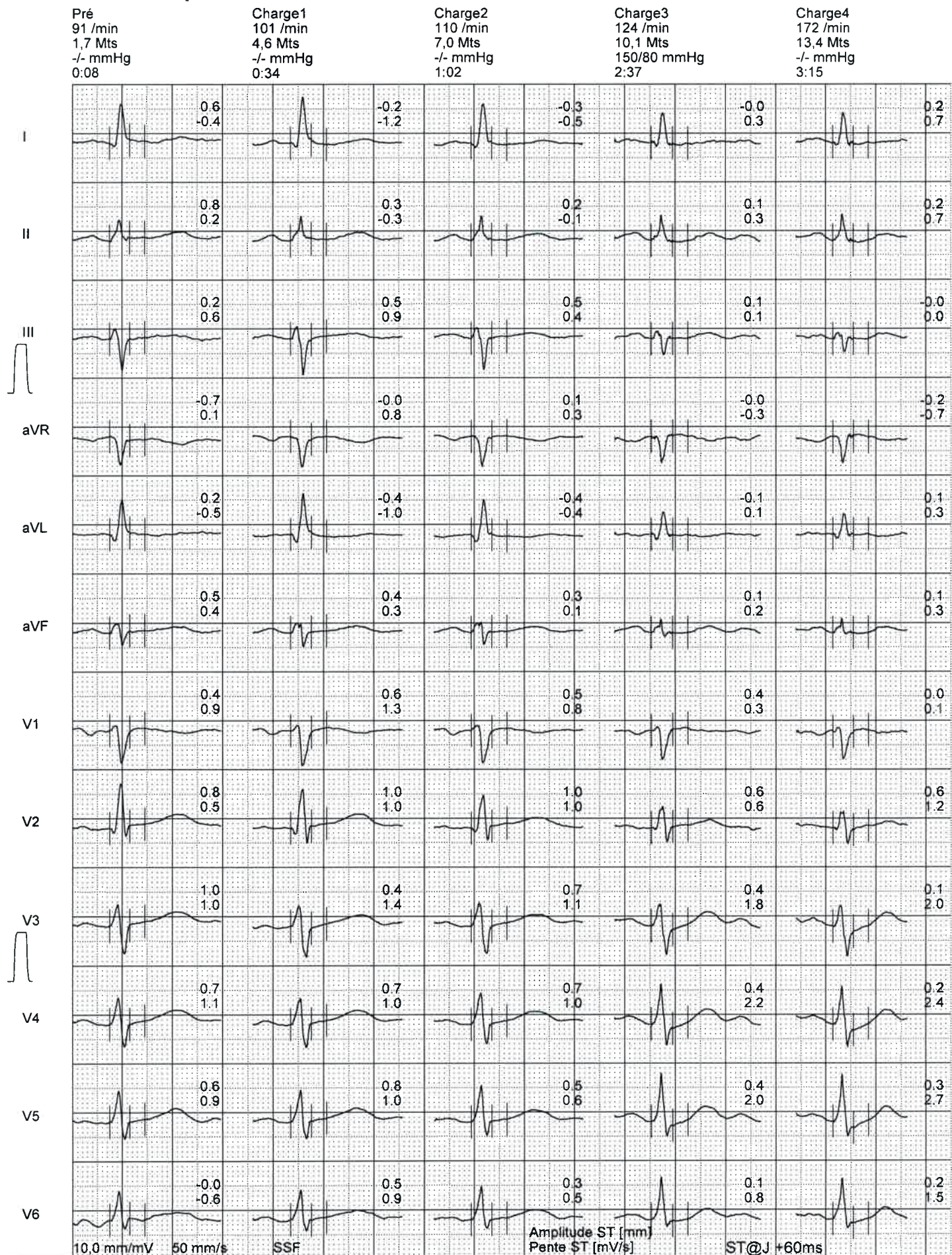
**17012024**



Nom:

**Semmami Hicham**

No ID:

**SEMMAMI**

Cas n°:

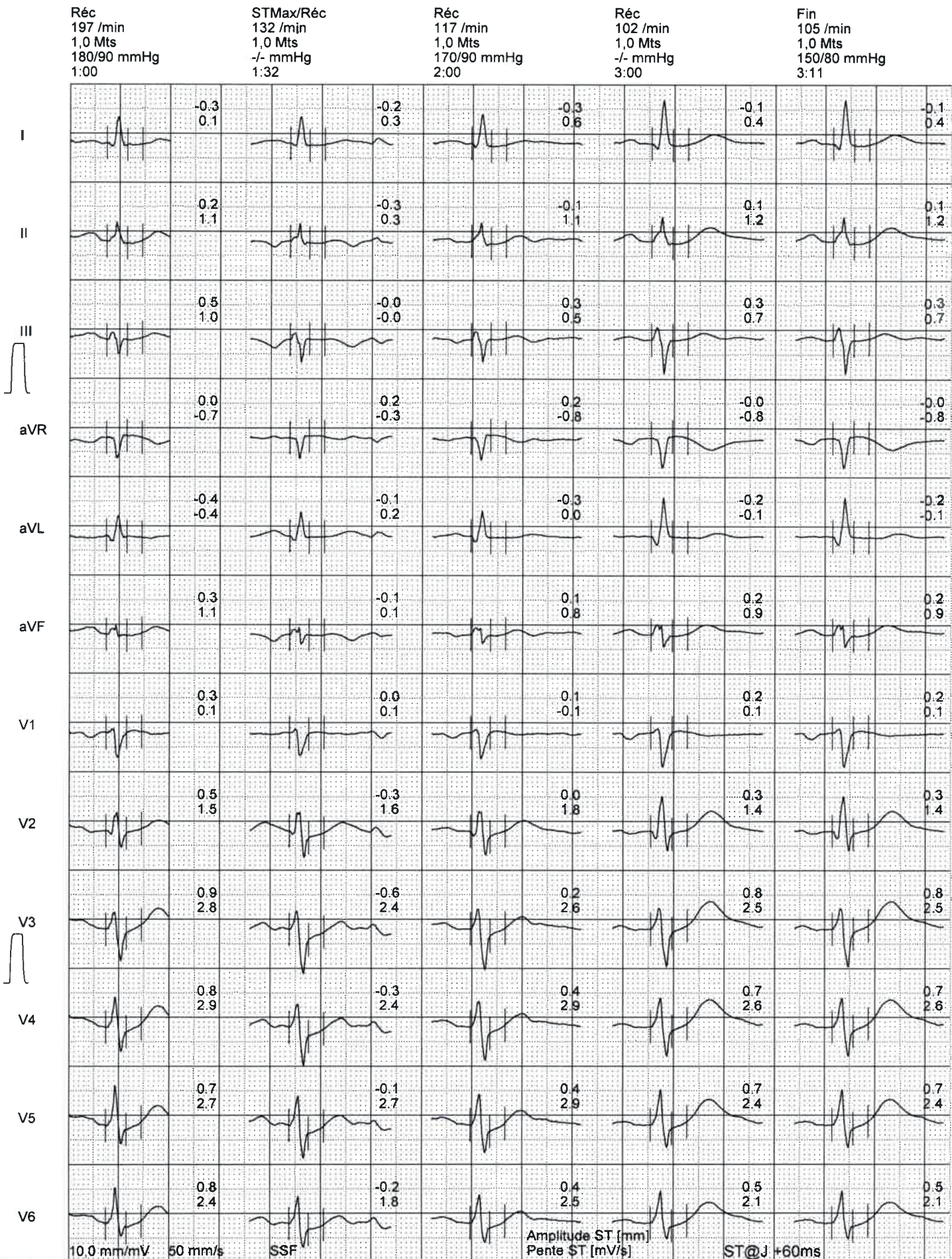
**17012024**

Nom: SEMMAMI Hicham  
ID: SEMMAMI  
Ne: 01.01.1970  
Taille: - - cm  
Poids: - - kg  
Med: 140/80 mmHg  
Ind: DRISS, Dr D BENCHAKROUNE  
Rem:

FC: 72/min  
Axes: P 34 °  
QRS -10 °  
T 53 °  
Intervallens: P 118 ms  
RR 833 ms  
PR 144 ms  
QR5 78 ms  
QT 372 ms  
QTc 409 ms  
P (II) 0.10 mV  
S (U1) -0.75 mV  
R (U5) 0.48 mV  
Sokol. 1.26 mV

10 mm/mV

10 mm/mV



25 mm/s 25 Hz

SBS 55F

17.01.2024 11:50:19

CENTRE CARDIOLOGIE CHSR-RNFR

CS-200 1.62