

# CLINIQUE STENDHAL

18 AVENUE STENDHAL, Cité Plateau  
Tel: 05 22 47 15 94

197666

## DEMANDE DE PRISE EN CHARGE

Date 05/03/2024  
N° : 240305161122BA

Nom patient : BERRABEH Jamal

Prise en charge : MUPRAS

Traitements IVT ANTI VEGF OD S1  
IVT ANTI VEGF OD S1

PRESTATIONS		Nombre	Lettre clé	Prix Unitaire	Montant
	INJECTION INTRAVITREENNE OD	1		3 000,00	3 000,00
				Sous-Total	3 000,00

Arrêté le présent devis à la somme de :  
TROIS MILLE DIRHAMS

Total devis 3 000,00

CLINIQUE STENDHAL  
18 Avenue Stendhal, S.P.  
Casablanca  
Tél : 0522 47 15 94 - Fax : 0522 99 34 51

05/03/2024

## Pli confidentiel

Mr BERRABEH Jamal nécessite 3 séance d'IVT à 1 mois d'intervalle .

**DIAGNOSTIC** : Rétinopathie Diabétique Non Proliférante

**Demande de PEC** : IVT ANTI VEGF OD 1er séance.

Dr MIKOU Reda

  
Dr Reda MIKOU  
Chirurgien Ophtalmologiste  
18, Avenue Stendhal - Casablanca - Maroc  
Tél. : (+212) 0522 47 15 94  
E-mail : r.mikou@cliniquestendhal.com

04/03/2024

## OCT Maculaire

**Mr Jamal BERRABEH**

### - Œil droit

- Entonnoir fovéolaire non conservé
- Présence de logettes cystoïdes intrarétiniennes et rétrofovéolaire.
- Présence d'exsudats intrarétiniennes.
- Ligne ellipsoïde semble continue
- Plan de l'épithélium pigmentaire régulier
- Mapping maculaire dans les limites normales : ECM = 557  $\mu$ m

### - Œil gauche

- Entonnoir fovéolaire non conservé
- Présence de logettes cystoïdes intrarétiniennes et rétrofovéolaire.
- Présence d'exsudats intrarétiniennes.
- Présence d'un DSR en rétrofovéolaire.
- Ligne ellipsoïde discontinue
- Plan de l'épithélium pigmentaire régulier
- Mapping maculaire dans les limites normales : ECM = 935  $\mu$ m

  
Dr Reda MIKOU  
Chirurgien Ophtalmologiste  
18, Avenue Stendhal - Casablanca  
Tél : 05 22 47 15 94  
E-mail : r.mikou@cliniquestendhal.com



Nom: **BERRABEH, Jamal**

ID : PT24022611465 Date d'examen: 04/03/2024  
 Date de naissance: 21/04/1951 Heure de l'examen: 07:56  
 Sexe : Masculin Numéro de série: 5000-24671  
 Technicien : CLINIQUE, STENDHAL Puissance du signal 8/10

CLINIQUE STENDHAL

**ZEISS**

**Images haute définition: HD 5 Line Raster**

**OD** ☒ ☐ **OS**

Angle examen: 0°

Espacement: 0,25 mm

Longueur: 6 mm

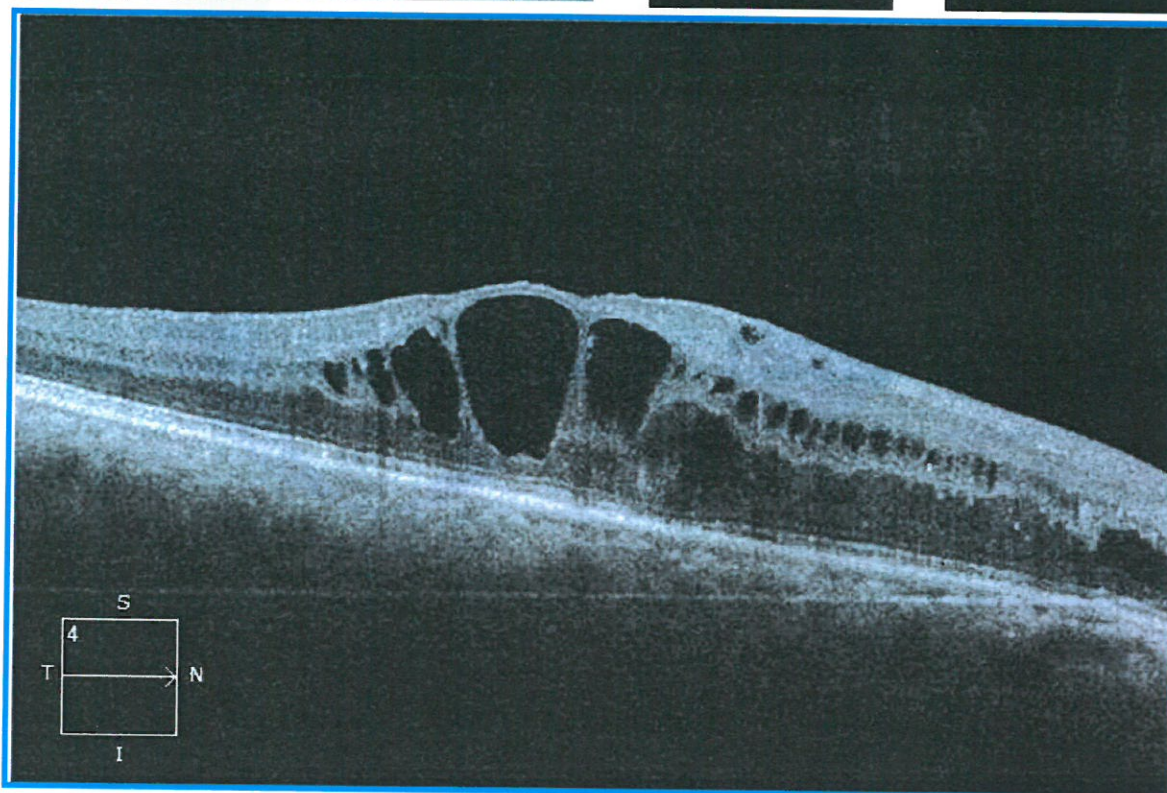
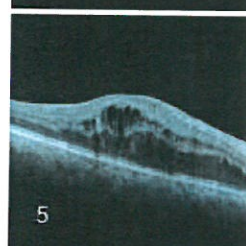
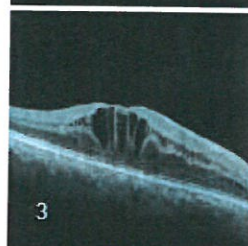
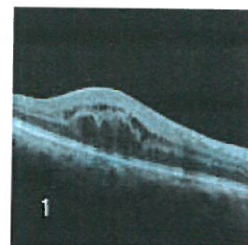
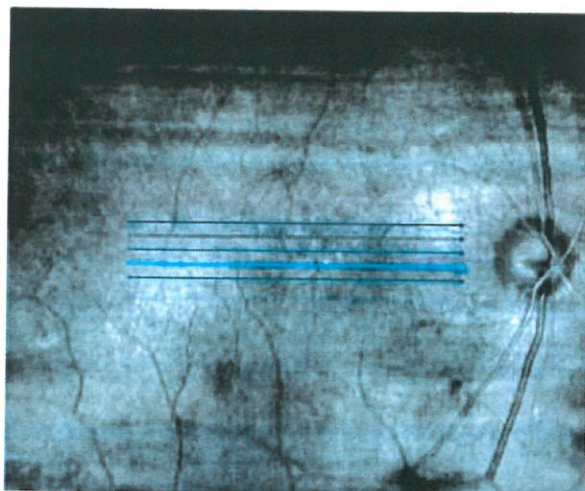

Commentaires

Signature du médecin

SW Ver: 11.5.2.54532  
 Copyright 2020  
 Carl Zeiss Meditec, Inc  
 All Rights Reserved

Page 1 sur 1

**CLINIQUE STENDHAL** - SARL AU

18, Avenue Stendhal – Cité Plateau – Casablanca – Tél : 05 22.47.15.94 – Fax 05 22.99.34.51  
 Patente N° : 34701064 – Ident. Fisc. : 20697395 – C.N.S.S. : 5200738 – ICE : 001754572000095  
 R.C. : 362219 – E-mail : ophtalmologie@cliniquestendhal.com

ROYAUME DU MAROC  
CARTE NATIONALE D'IDENTITE



المملكة المغربية  
البطاقة الوطنية للتعريف

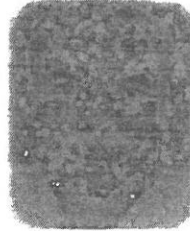

JAMAL

BERRABEH

Né le 21.04.1951

AHL ANGAD OUIDA

المدير العام للأمن الوطني

عبد اللطيف جموشي



CAN 194488

N° K479 رقم

صالحة إلى غاية 16.11.2031 Validité jusqu'au



RETRAITE

BERRABEH JAMAL

0002053

