

CLINIQUE STENDHAL

18 AVENUE STENDHAL, Cité Plateau
Tel: 05 22 47 15 94

197668

DEMANDE DE PRISE EN CHARGE

Date 05/03/2024
N° : 240305161218BA

Nom patient : BERRABEH Jamal

Prise en charge : MUPRAS

Traitements IVT ANTI VEGF OG S1
IVT ANTI VEGF OG S1

PRESTATIONS		Nombre	Lettre clé	Prix Unitaire	Montant
	INJECTION INTRAVITREENNE OG	1		3 000,00	3 000,00
				Sous-Total	3 000,00

Arrêté le présent devis à la somme de :
TROIS MILLE DIRHAMS

Total devis 3 000,00

CLINIQUE STENDHAL
18, Avenue Stendhal, C.P.P.
Casablanca
Tel : 0522 47 15 94 - Fax : 0522 99 34 51

05/03/2024

Pli confidentiel

Mr BERRABEH Jamal nécessite 3 séance d'IVT à 1 mois d'intervalle .

DIAGNOSTIC : Rétinopathie Diabétique Non Proliférante

Demande de PEC : IVT ANTI VEGF OG 1er séance.

Dr MIKOU Reda

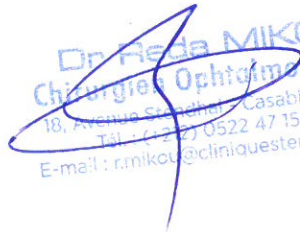
Dr Reda MIKOU
Chirurgien Ophtalmologiste
18, Avenue Stendhal - Casablanca, 31
Tél : (0222) 0522 47 15 94
E-mail : r.mikou@cliniquestendhal.com

04/03/2024

OCT Maculaire

Mr Jamal BERRABEH

- Œil droit

- Entonnoir fovéolaire non conservé
- Présence de logettes cystoïdes intrarétiniennes et rétrofovéolaire.
- Présence d'exsudats intrarétiniennes.
- Ligne ellipsoïde semble continue
- Plan de l'épithélium pigmentaire régulier
- Mapping maculaire dans les limites normales : ECM = 557 μ m

- Œil gauche

- Entonnoir fovéolaire non conservé
- Présence de logettes cystoïdes intrarétiniennes et rétrofovéolaire.
- Présence d'exsudats intrarétiniennes.
- Présence d'un DSR en rétrofovéolaire.
- Ligne ellipsoïde discontinue
- Plan de l'épithélium pigmentaire régulier
- Mapping maculaire dans les limites normales : ECM = 935 μ m

Dr Feda MIKOU
Chirurgien Ophtalmologiste
18, Avenue Stendhal - Casablanca SF
Tél : (+212) 0522 47 15 84
E-mail : f.mikou@cliniquestendhal.com

Nom: **BERRABEH, Jamal**

ID : PT24022611465 Date d'examen: 04/03/2024
 Date de naissance: 21/04/1951 Heure de l'examen: 07:59
 Sexe : Masculin Numéro de série: 5000-24671
 Technicien : CLINIQUE, STENDHAL Puissance du signal 6/10

CLINIQUE STENDHAL



Images haute définition: Analyse de grille HD

OD ☐ OS ☒

Angle examen: 0°

Espacement: 0,125 mm

Longueur: 6 mm

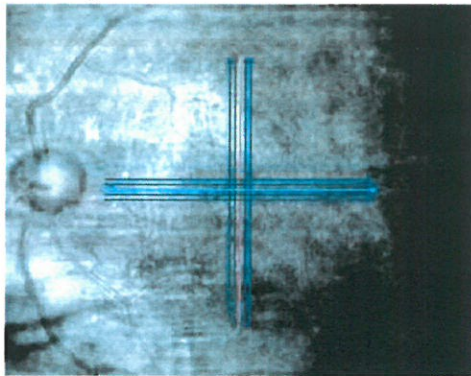

Miniatures horizontales

Miniatures verticales

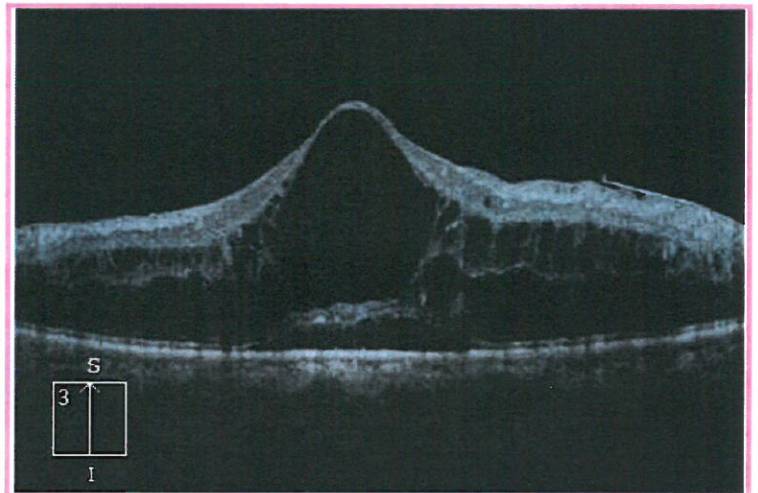
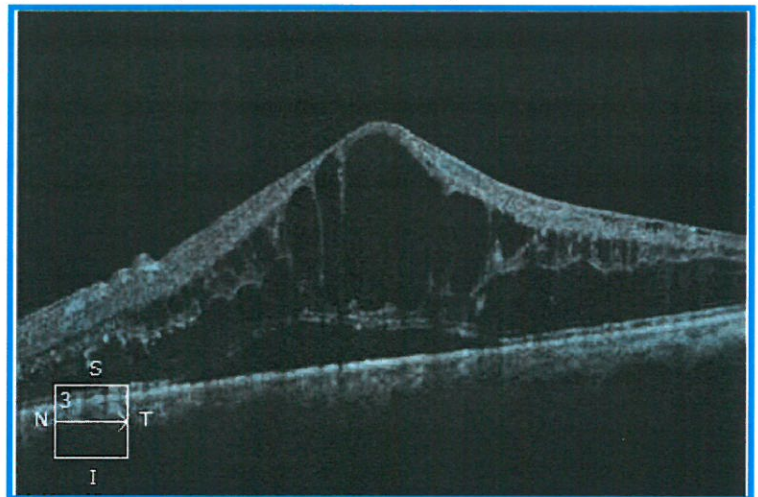
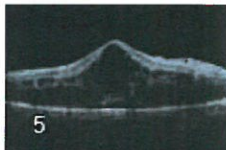
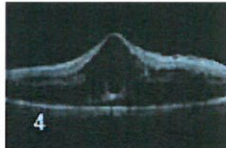
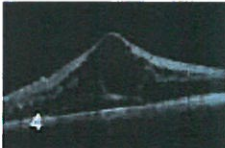
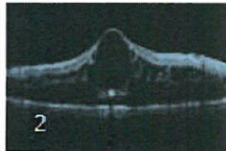
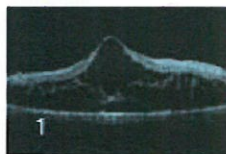
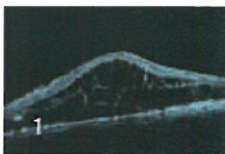

Commentaires

Signature du médecin

SW Ver: 11.5.2.54532
 Copyright 2020
 Carl Zeiss Meditec, Inc
 All Rights Reserved
 Page 1 sur 1

ROYAUME DU MAROC
CARTE NATIONALE D'IDENTITE

المملكة المغربية
البطاقة الوطنية للتعريف

جمال
برابح
مزدك بكاروخ
ب أهل أنكاد وجدة

JAMAL
BERRABEH
Né le 21.04.1951
AHL ANGAD OUJDA

المعتمد العام للأمن الوطني
عبد اللطيف حموشي

16.11.2031

N° K479 رقم

Validité jusqu'au 16.11.2031

CAN 194808

RETRAITE

BERRABEH JAMAL
0002053

المنشور في الجريدة الرسمية
194808