



197789

مصلحة أمراض القلب الدار البيضاء - الوازيس

CLINIQUE Cardiologique Casa-Oasis

Cardiologie / Cardiologie Interventionnelle / Radiologie Vasculaire Interventionnelle

Chirurgie Cardio Vasculaire et Thoracique

Coro-Scanner / 128 barrettes

Devis

FACTURE

N° : 650 / 2024 du 06/03/2024

Nom patient ANNANE RKIA

Prise en charge MUPRAS

Entrée 05/03/2024

Sortie 06/03/2024

Désignation des prestations	Nombre	Lettre Clé	Prix Unitaire	Montant
CORONAROGRAPHIE	1,00		6 000,00	6 000,00
ECHOGRAPHIE CARDIAQUE	1,00		650,00	650,00
			Sous-Total	6 650,00
Total Clinique				6 650,00

Arrêtée la présente facture à la somme de :

SIX MILLE SIX CENT CINQUANTE DIRHAMS

Total 6 650,00

Part organisme 6 650,00

Part patient

Immatriculation :

Adhérent :

Affiliation :

N° prise en charge :

Cin :

20. CLINIQUE CARDIOLOGIQUE
CASA - OASIS
20, Rue France ville Oasis Casablanca
Tel: 0522 98 75 75 Fax: 0522 98 83 25

20, Rue France Ville - Oasis - CASABLANCA 20000 الدار البيضاء - الوازيس - زنقة فرانس فيل

Tél. : 05 22 98 75 75 / 05 22 98 07 06 / 05 22 99 49 72 - Fax : 05 22 98 83 25 - GSM : 06 72 29 45 14 - 06 72 29 47 13 - 06 72 29 48 72

E-mail : clinique_cardiologique@hotmail.com - Patente : 34788311 - C.N.S.S : 7379622 - I.F. : 01006967 - I.C.E : 001750502000084

N° Cpte : 190 780 21211 430 4969 0009 74 Banque Centrale Populaire - Casablanca

صالحة إلى غاية 15.02.2031 Valable jusqu'au

N° B347643 رقم
N° état civil 386/1960 رقم الحالة المدنية

Bنت عبدالسلام بن محمد
و فاطمة بنت الحسين

Sexe F الجنس

Fille de ABDESSLAME bgn MOHAMED
Et de FATIMA bent EL HOUCINE

العنوان حي الالفية مجموعة ك زنفة 162 رقم 41 البيضاء

Addresse HAY OULFA GR K RUE 162 NR 41 CASA

IDMAROPIOBXSM<9B347643<<<<<<<
46<<<<6F3102156MAR<<<<<<<<<<<
ANNANE<<RKIA<<<<<<<<<<<<<



مصحة أمراض القلب الدار البيضاء - الوازيس
CLINIQUE Cardiologique Casa-Oasis

Cardiologie / Cardiologie Interventionnelle / Radiologie Vasculaire Interventionnelle

Chirurgie Cardio Vasculaire et Thoracique

Coro-Scanner / 128 barrettes

le 15/02/24.

lu ANNANE RiA

الدكتور محمد علاوي

Dr. Mohamed ALLAOUI

CARDIOLOGUE

DES de Cardiologie

et

Pathologie Vasculaire

de la Faculté

de

Médecine de PARIS

Ancien Interne

des

Hôpitaux de NANCY

Membre de la Société

Française de Cardiologie

7/05/24

mm

troubles du rythme

supor d'effort et du repos

a l'hopital

20, Rue de France Ville Oasis - Casa
Tél: 0522 98 07 06 - Fax: 0522 98 83 25
CLINIQUE CARDIOLOGIQUE
CASA - OASIS
Dr. ALLAOUI Mohamed
Cardiologue
20, Rue de France Ville Oasis - Casa
Tél: 0522 98 07 06 - Fax: 0522 98 83 25

20, Rue France Ville - Oasis - CASABLANCA 20000 الدار البيضاء - وازيس - زنقة فرانس فيل

Tél. : 05 22 98 75 75 / 05 22 98 07 06 / 05 22 99 49 72 - Fax : 05 22 98 83 25 - GSM : 06 72 29 45 14 - 06 72 29 47 13 - 06 72 29 48 72

E-mail : clinique_cardiologique@hotmail.com - Patente : 34788311 - C.N.S.S : 7379622 - I.F. : 01006967 - I.C.E : 001750502000084

N° Cpte : 190 780 21211 430 4969 0009 74 Banque Centrale Populaire - Casablanca

D-Name:
ans,

ANNANE
RXIA

Freq. Card.: 58 BPM
In PR: 230 ms
Dur. QRS: 85 ms
QT/QTc: 460/458 ms
Axes P-R-T: 97 1 50

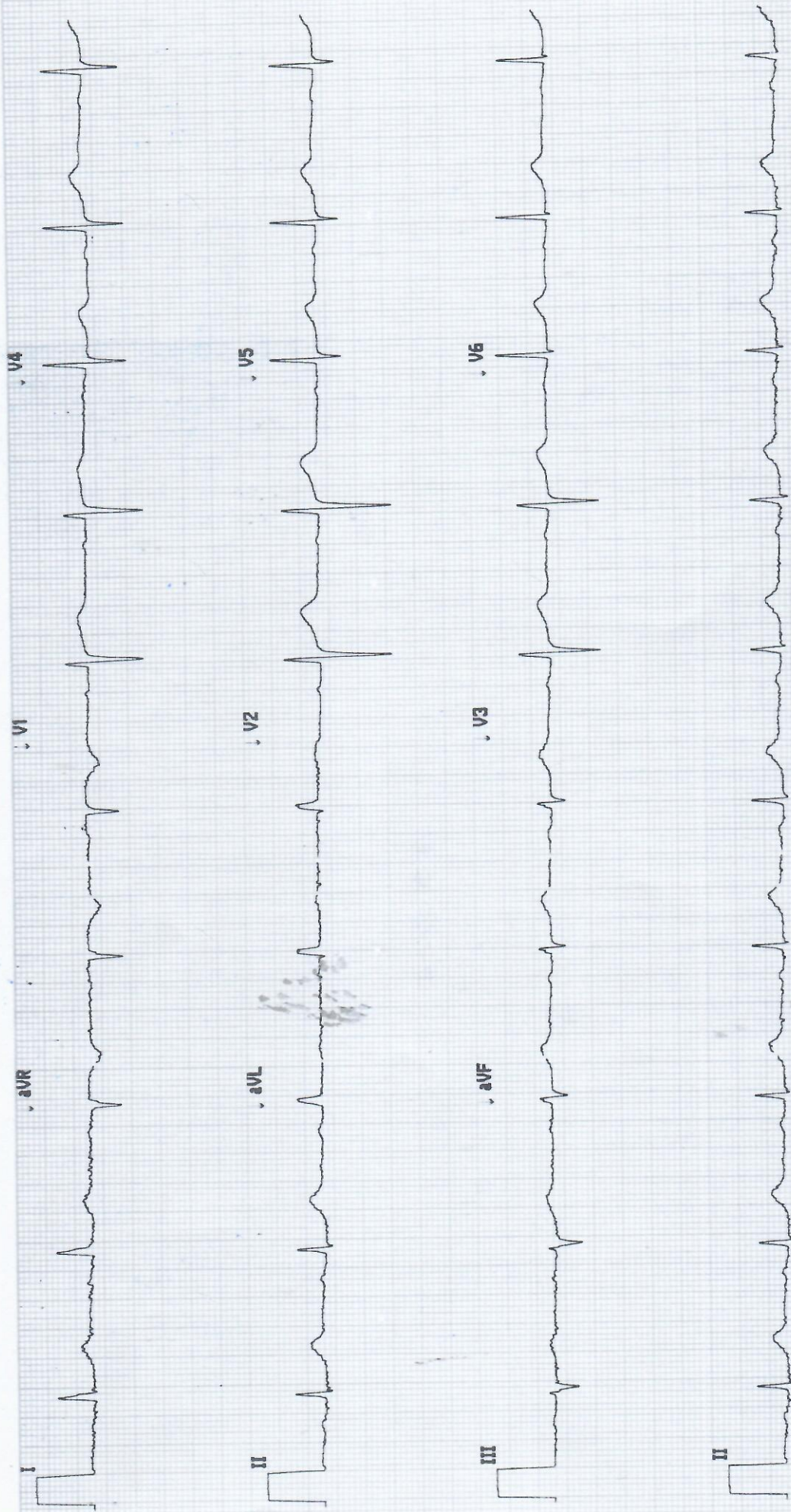



مصلحة أمراض القلب الدار البيضاء - الوازيس
CLINIQUE Cardiologique Casa-Oasis
Cardiologie / Cardiologie Interventionnelle / Radiologie Vasculaire Interventionnelle
Chirurgie Cardio Vasculaire et Thoracique
Coro-Scanner / 128 barrettes

COMPTE RENDU DE LA CORONAROGRAPHIE

Patiente	: ANNANE Rkia
Née en	: 1946
Date	: 05/03/2024
Médecin	: Dr M.ALLAOUI

Madame ANNANE Rkia, née en 1946, a bénéficié d'une coronarographie, justifiée par un angor d'effort.

TECHNIQUE

Voie radiale droite 5F, Sonde JL4, JR4, guide en J 0.35.

RESULTATS

- **Le tronc coronaire** est de naissance à l'interventriculaire antérieure, elle est bien développée, de bon calibre, peu athéromateuse, sans sténose.
Le réseau diagonal est normal.
- **L'artère circonflexe** prend naissance au niveau de l'ostium de la coronaire droite, elle est bien développée et normale.
- **L'artère coronaire droite** est grêle et normale.

AU TOTAL

Naissance anormale de l'artère circonflexe au niveau de la coronaire droite. L'artère circonflexe est bien développée, athéromateuse, sténose modérée à l'origine de la 1ère marginale bien développée. Coronaire droite dominée, grêle et normale. L'IVA est athéromateuse, sans sténose.

Dr M. ALLAOUI

Dr K. BADAOU

Dr M.AGUEZNAI

Dr. Mohamed ALLAOUI
Cardiologue
Rue France Ville - Oasis
Tél. 0522 98 07 06

20, Rue France Ville - Oasis - CASABLANCA 20000 الدار البيضاء - الوازيس - زنقة فرانس فيل - 20

Tél. : 05 22 98 75 75 / 05 22 98 07 06 / 05 22 99 49 72 - Fax : 05 22 98 83 25 - GSM : 06 72 29 45 14 - 06 72 29 47 13 - 06 72 29 48 72

E-mail : clinique_cardiologique@hotmail.com - Patente : 34788311 - C.N.S.S : 7379622 - I.F. : 01006967 - I.C.E : 001750502000084

N° Cpte : 190 780 21211 430 4969 0009 74 Banque Centrale Populaire - Casablanca