

HOPITAL PRIVE CASABLANCA AIN SEBAA

201929

DEVIS N° 0000074/24

CASABLANCA Le : 15-04-2024

Identification
Nom & Prénom : BENTALHA MOHAMMED
C.I.N. : B340454

Organisme : MUPRAS
Diagnostic :
Médecin traitant :

Prestations	Observation	Qté	Prix U.	L.C.	Coef	Total
INTERVENTION						
CORONAROGRAPHIE		1	6000			6 000,00
Sous Total						6 000,00
TOTAL PARTIE CLINIQUE						6 000,00
TOTAL GENERAL						6 000,00

Arrêté le présent devis à la somme de: SIX MILLE DIRHAMS

NB:

SERVICE PRIVE EN CHARGE  
HOPITAL PRIVE CASABLANCA  
AIN SEBAA  
INPE 0900063272  
279, Bd Chefchaouni Ain Seb -

Dr. Saïdy Boudjoud  
Professeur assistant  
Cardiologue  
N° 101 500 211  
Cabinet de Cardiologie  
Tél: 22 971 044

ROYAUME DU MAROC  
CARTE NATIONALE D'IDENTITE

المملكة المغربية  
الجمهورية المغربية

MOHAMMED  
BENTALHA  
Né le 09.09.1947

محمّد بن طلبة  
موطط طلبة  
ن طلسان الجزائر

à TLEMCEM ALGERIE  
Valable jusqu'au 16.12.2028  
المدة العام للام الوطني  
عبد الحفيظ جويدي

مملكة المغربية  
B340454



Pr. Mohamed SABRY

الأستاذ محمد صبري



Lauréat de la faculté de médecine et de pharmacie de Rabat

Diplôme de cardiologie interventionnelle de la faculté de médecine René Descartes Paris

Professeur d'enseignement supérieur à la faculté de médecine et de pharmacie à Rabat

Ex Chef de service cardiologie interventionnelle à l'hôpital militaire Mohamed V Rabat

Professeur d'enseignement supérieur vacataire à l'université Mohamed VI des sciences de la santé Casablanca

خريج كلية الطب والصيدلة بالرباط

دبلوم في قسطرة القلب من كلية الطب روني بيكرت باريس

أستاذ التعليم العالي بكلية الطب والصيدلة بالرباط

رئيس مصلحة قسطرة القلب بمستشفى محمد الخامس بالرباط العسكري سابقاً

أستاذ التعليم العالي لفترات جزئية بجامعة محمد السادس للعلوم الصحة الدار البيضاء

Casablanca, le : 08.10.2024 في : ٠٨.١٠.٢٠٢٤

- Patient de 46 ans
- suivi pour Angine de poitrine
- FAUX = HTA obésité
- ST = douleur thoracique cotypique
- fournilleux MS gauche
- Examen clinique = NP
- ECG = RRS à 83 bpm
- 14V4
- Troubles de repolarisation en Apicaloid
- Cardiométrie Hyperkémique
- Bonne fonction VG
- Bon état d'une coronarographie

Dr. Mohamed Sabry  
Professeur en médecine  
cardiologue interventionnel  
INPE 705 70331  
Cabinet de Cardiologie  
Tél. 05 22 69 10 44



Nom Mohammed Bentalha  
N° patient 2

08.04.2024 13:12:26  
ECG de repos



Date de nais...	N° visite	FC	83 bpm	RR	726 ms
Âge	Chambre			P	115 ms
Sexe	N° requête			PR	143 ms
Ethnie	Émetteur de...			QRS	100 ms
Taille	Méd. réf.			QT	369 ms
Poids	N° appareil			QTcB	433 ms
	AT102G2				

Traitement  
Remarque

Rapport non confirmé

Dr. Sabry Mohamed  
Président du Centre de Cardiologie  
et de Neurologie  
14000, Boulogne  
France  
03 20 30 10 00

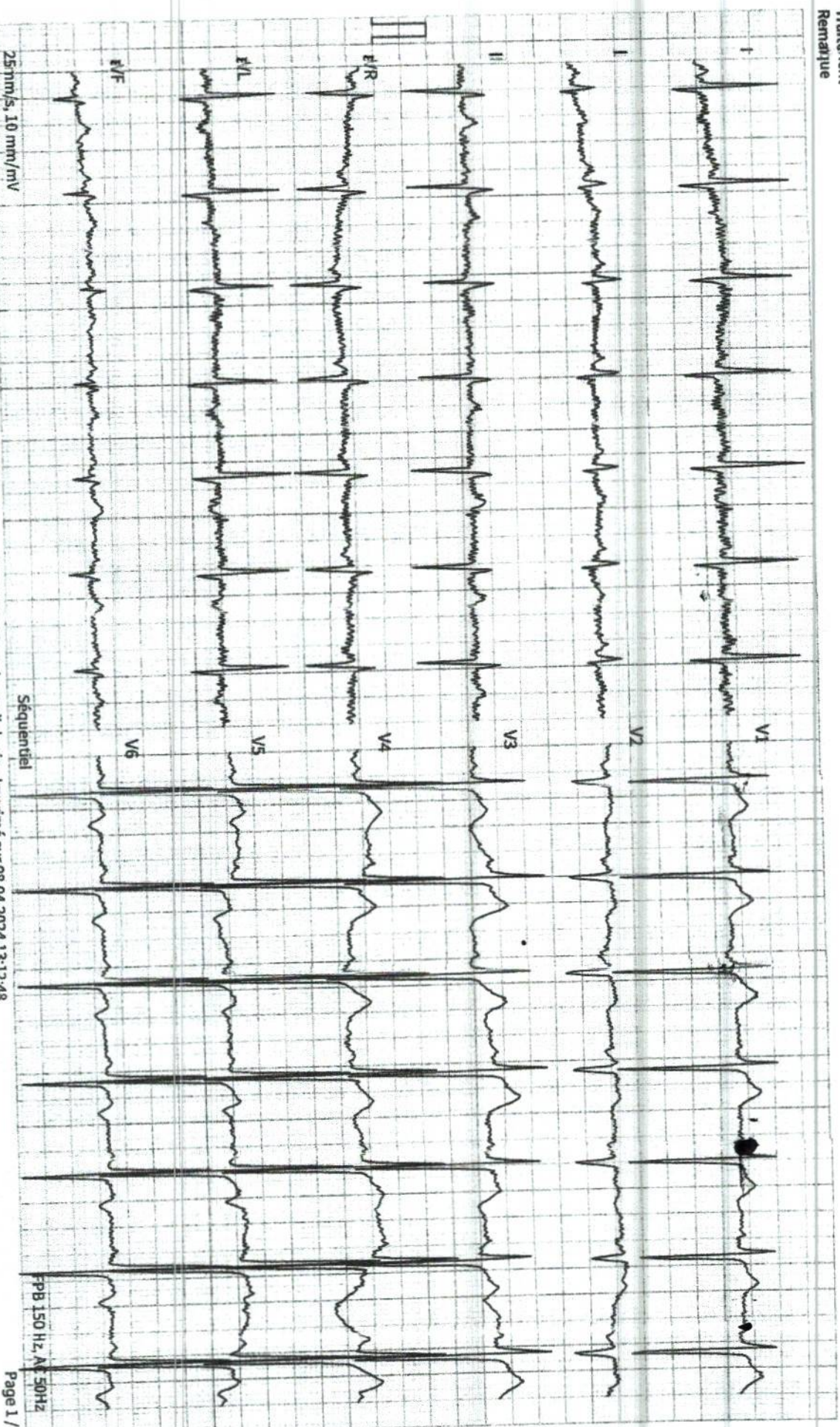

AT-1® G2 1.2.0 (1080.008500)

Pr Mohamed SABRY, Cabinet de cardiologie - Imprimé sur 08.04.2024 13:12:48



Pr. Mohamed SABRY

الأستاذ محمد صبري



Lauréat de la faculté de médecine et de pharmacie de Rabat

Diplôme de cardiologie interventionnelle de la faculté de médecine René Descartes Paris

Professeur d'enseignement supérieur à la faculté de médecine et de pharmacie à Rabat

Ex Chef de service cardiologie interventionnelle à l'hôpital militaire Mohamed V Rabat

Professeur d'enseignement supérieur vacataire à l'université Mohamed VI des sciences de la santé Casablanca

فريج كلية الطب والصيدلة بالرباط

بلوم في قسطرة القلب من كلية الطب روني ديكارت باريس

مناذ التعليم العالي بكلية الطب والصيدلة بالرباط

يس مصلحة قسطرة القلب بمستشفى محمد الخامس بالرباط العسكري سابقاً

مناذ التعليم العالي لفترات جزئية بجامعة محمد السادس للعلوم الصحة الدار البيضاء

08/04/2024

## Casablanca, le : ECHOGRAPHIE TRANS-THORACIQUE

Nom et Prénom : Mr BENTALHA Mohammed

Date de l'examen : 08/04/2024

### RESULTATS :

**Valve mitrale :** Les valves mitrales sont épaissies de bonne ouverture

**Sigmoïdes aortiques :** épaissies

**Valve tricuspides :** normales

**Cavités cardiaques :**

- L'oreillette gauche non dilatée
- VG non dilaté, hypertrophié avec une contractilité normale
- FE à 60%.
- Cavités droites de taille normale
- Veine cave inférieure non dilatée compliant

### Péricarde sec.

- OG=40 mm
- Sivad= 14 mm
- VGd=47 mm
- PPd= 14 mm
- FE= 60% (simpson)

Aorte=31mm

Sivs=16mm

VGS=23 mm

Doppler couleur : IM grade I,, II minime. E= 0.4 m/s, A mitrale=0.5m/s. E/A = 0.6 Pressions de remplissage normales. Vmax Ao = 1.45 m/s.

### CONCLUSION :

- Structures valvulaires épaissies.
- Aspect de cardiopathie hypertensive. Bonne fonction systolique du VG
- PRVG normales
- Pas d'HTP

Dr. Sabry Mohamed  
Professeur en cardiologie  
cardiologue interventionnel

Signé : Pr SABRY

Cabinet de Cardiologie  
Tél: 05 22 69 10 44