

# CARDIO RADIO CATH-LAB

INSTITUT DE CARDIOLOGIE ET D'ANGEIOLOGIE

202665

## D E V I S

Date 19/04/2024

N° :240419150001AM

Nom patient : **BOUJIL JILALI**

Prise en charge : **MUPRAS**

Traitements **CORONAROGRAPHIE**

### PRESTATIONS

Nombre

Lettre clé

Prix Unitaire

Montant

CORONAROGRAPHIE

1

6 000,00

6 000,00

Sous-Total

6 000,00

Arrête le présent devis à la somme de :  
**SIX MILLE DIRHAMS**

**Total devis**

**6 000,00**

**CARDIO RADIO CATHLAB**  
Institut de Cardiologie et d'Angéiologie  
728, Bd. Modibo Keita Casablanca  
Tél: 05 22 80 00 00 - Fax: 05 22 82 16 12  
INPE: 090000134

Dr Driss BENCHAKROUNE

Cardiologue - Rythmologue

Diplômé de la faculté de médecine de Rabat

Diplômé en rythmologie de l'université de Bordeaux

Ancien médecin des hôpitaux de Bruxelles

Ancien médecin de l'hôpital militaire de Rabat

دكتور بنشكرون ادريس

متخصص في أمراض القلب و الشرايين

متخصص في اضطرابات نبضات القلب

خريج كلية الطب بالرباط و بوردو (فرنسا)

طبيب سابق بمستشفيات بروكسل (بلجيكا)

طبيب سابق بالمستشفى العسكري (بالرباط)

## CABINET DE CONSULTATIONS ET D'EXPLORATIONS CARDIO-VASCULAIRES

Electrocardiogramme

Echographie cardiaque  
trans-thoracique

Echographie cardiaque  
trans-oesophagienne

Echographie doppler  
vasculaire

Holter rythmique

Holter tensionnel

Epreuve d'effort

Rythmologie diagnostique  
et interventionnelle

Implantation de pacemaker

Implantation de  
défibrillateur

Electrophysiologie  
endocavitaire

Exploration des troubles  
du rythme cardiaque  
et palpitations

17/04/2024

### Demande de coronarographie

**M. BOUJLIL Jilali**

Patient de 79 ans, hypertendu, diabétique + dyslipidémie, accusant un  
angor mixte ainsi qu'une dyspnée stade II.

Son examen cardiovasculaire est sans particularités.

Son ECG inscrit un Rythme Régulier Sinusal à 72 c/mn avec BAV 1<sup>er</sup>  
degré PR 280 ms

Son échocardiographie objective une cardiopathie hypertensive et  
ischémique. Fonction systolique VG conservée, FEVG à 63 %. Hypokinésie  
paroi antérieure. Indication à une coronarographie

Une coronarographie diagnostique est nécessaire.

Cordialement

Dr Benchakroune Driss

Dr. BENCHAKROUNE Driss  
Cardiologue - Rythmologue  
183 Bd Oum Rabil Oulfa - Casablanca  
Tél : 05 22 90 80 20 - 07 77 04 78 68

183, bd Oum Rabil - 2ème étage - Oulfa - Casablanca

193 شارع أم الربيع - ولفا - البيضاء

( au dessus laboratoire ORBIO - Face Lydec )

Tel : 05 22 90 80 20

Portable/whatsApp : 07 77 04 78 68

06 61 29 13 24

Email : driss.benchakroune@gmail.com





# ECG

Servi:

Cas:

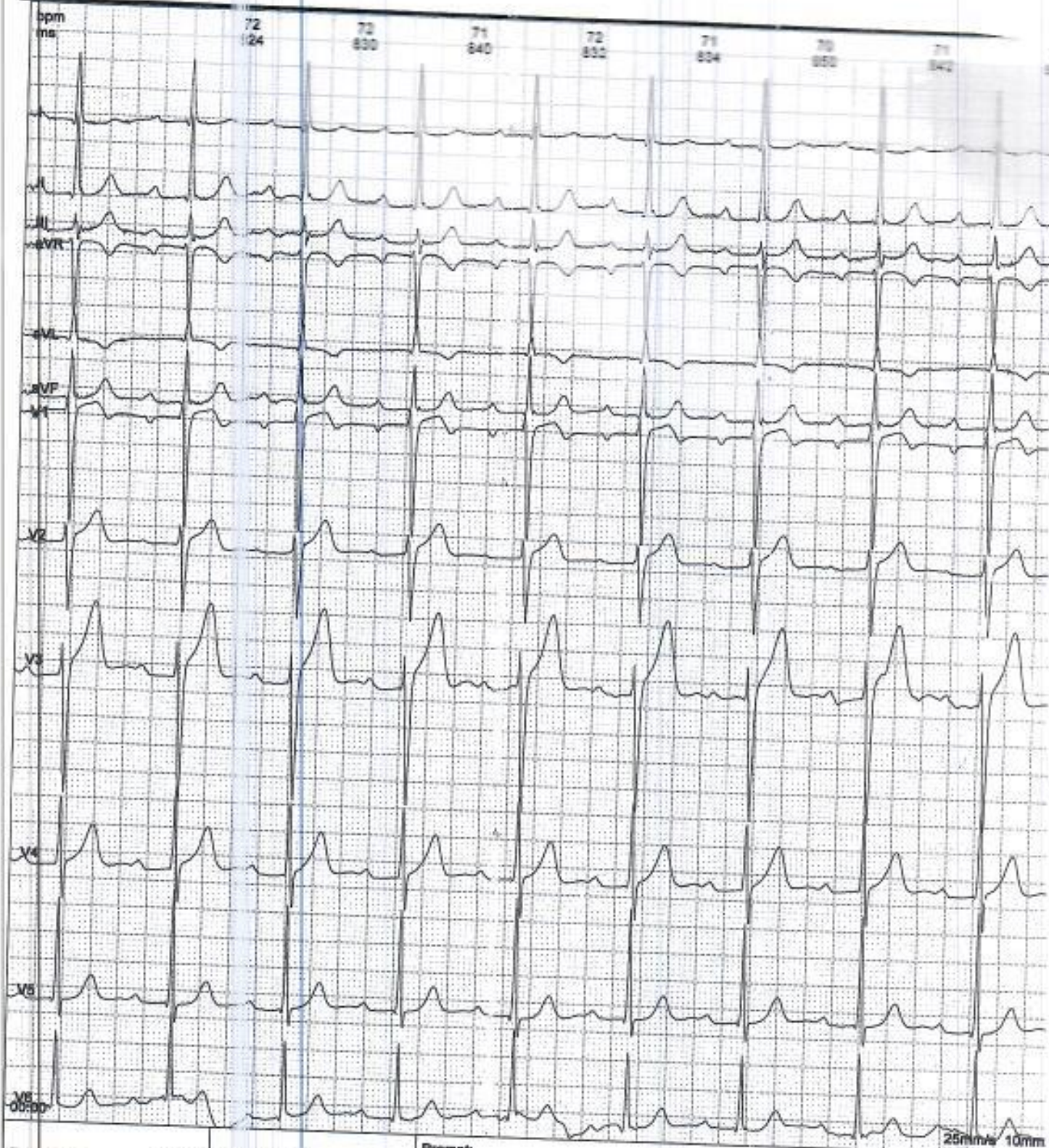

Fréquence :	1000 Hz	Intervalle PR	182 ms
Temps d'échantillon	78 s	Intervalle QT	368 ms
HR:	69 bpm	Intervalle QTc	390 ms
Intervalle P	78 ms	Axe P°	-100,73°
Intervalle QRS	76 ms	Axe QRS	40,53°
Intervalle T	184 ms	Axe T°	

Prompt:

Puls. totals86 , Rythme normal85 ,SVE 0 ,VE 0 .

*Handwritten notes:*  
 ans 76  
 Bm 125  
 R 284  
 10 . 11 . 11 .  
 KNCHE : STONE DRESS  
 78 58

