

CLINIQUE MEDICO CHIRURGICALE LONGCHAMPS

199483

Amal & Benflay

SERVICE PRISE EN CHARGE
Clinique Médico-Chirurgicale
LONGCHAMPS
INPE : 090063264
4, Bd Ghandi Casablanca 20000

DEVIS N° 0000093/24

CASABLANCA Le : 23-04-2024

Identification
Nom & Prénom : BIKRI AHMED
C.I.N. : B47228

Organisme : MUPRAS
Diagnostic :
Médecin traitant :

Prestations	Observation	Qté	Prix U.	L.C.	Coef	Total
SEJOUR						
HOSPITALISATION CHAMBRE DOUBLE		5	1000			5 000,00
Sous Total						5 000,00
PHARMACIE INTERNE						
PHARMACIE		1	2297.86			2 297,86
Sous Total						2 297,86
PRESTATIONS						
AVIS PNEUMOLOGUE		1	200			200,00
AVIS CARDIOLOGUE		1	200			200,00
ECG		2	150			300,00
ECHO COEUR		1	800			800,00
PONCTION PLEURALE		1	1800			1 800,00
Sous Total						3 300,00
RADIOLOGIE						
THORAX DE FACE		1	132			132,00
Sous Total						132,00
TOTAL PARTIE CLINIQUE						10 729,86
HONORAIRES MEDICAUX						
SURVEILLANCE USI		5	400			2 000,00
Sous Total						2 000,00
LABO EXTERNE						
BILAN BIOLOGIQUE		1	3956.5			3 956,50
Sous Total						3 956,50
TOTAL PARTIE AUTRUI						5 956,50
Arrêté le présent devis à la somme de: SEIZE MILLE SIX CENT QUATRE-VINGT-SIX DIRHAMS TRENTE-SIX CENTIMES						TOTAL GENERAL 16 686,36

NB:

SERVICE PRISE EN CHARGE
Clinique Médico-Chirurgicale
LONGCHAMPS
INPE : 090063264
4, Bd Ghandi Casablanca 20000



AKDITAL

Clinique Longchamps
مصحة لونشون

DU 18/03/2024
Casablanca, le.....
AU 23/03/2024

Compte Rendu D'hospitalisation

Mr **BIKRI AHMED** né le 01/01/1948.

C'est un patient avec des antécédents diabétique, hypertendu qui a été admis aux unités de soins intensifs de 5 jours pour thoracoscopie pour une pleurésie non étiquetée.

A l'admission le patient est stable sur le plan hémodynamique avec une tension à 12/6 mmHg, mais avec une fréquence cardiaque à 145 bpm en rythme sinusal, et un bloc de bronche complet droit.

Le bilan biologique montre une CRP très élevée avec une Procalcitonine négative.

L'échographie cardiaque montre un ventricule gauche non dilaté avec hypocinésie globale et une fraction d'éjection à 30% mais sans valvulopathie.

Il s'agit d'un tableau d'insuffisance cardiaque sur trouble de rythme.

Le patient a été mis sous Lasilix en pousse seringue électrique à raison de 200 mg par 24 heures, boullus de cordarone 300 mg puis relayé en pousse seringue électrique et un traitement anticoagulant à dose efficace par Lovenox 0.6 (2fois/j).

Après ralentissement de la fréquence cardiaque, le patient est passé en arythmie complet par fibrillation auriculaire lente. Ainsi on a relayé l'anticoagulation par xarelto.

Par la suite, le patient s'est stabilisé sur le plan hémodynamique avec un traitement anti arythmique à base de Cardensiel.

Le tout sous couverture antibiotique pour une infection bronchique par Augmentin associé à une corticothérapie. L'évolution a été favorable.

Dr. KATY BOUCHAÏR
Anesthésiste - Réanimateur
Clinique Médico Chirurgicale Longchamps
Tél : 05 22 97 94 94



CLINIQUE MEDICO CHIRURGICALE
LONGCHAMPS

Séjour : Du 18/03/2024 au
23/03/2024
Patient : M. BIKRI AHMED
N° Dossier : CLC24C18124907
Organisme : MUPRAS

Désignation	Prix Unit	Quantité	Prix TTC
SERUM G 5% 250ML POCHE	9,00 Dh	1	9,00 Dh
ALDACTONE 50 MG CO 1 BOITE DE 20 COMPRIMES	2,89 Dh	4	11,56 Dh
ANDOL 10 MG / ML SO 1 BOITE DE 1 POCHE DE 100 ML	17,60 Dh	15	264,00 Dh
ANGINIB 50 MG CO 1 BOITE DE 28 COMPRIMES	2,76 Dh	28	77,28 Dh
ATROVENT ADULTE 0.5 MG / 2 ML SO 1 BOITE DE 10 RECIPIENTS UNIDOSES	4,30 Dh	15	64,50 Dh
BICARBONATE DE SODIUM 0,014 SO 1 CARTON DE 12 FLACONS DE 250 ML	9,77 Dh	4	39,08 Dh
CARDENSIEL 1.25 MG CO 1 BOITE DE 30 COMPRIMES	2,59 Dh	6	15,54 Dh
CARDENSIEL 2.5 MG CO 1 BOITE DE 30 COMPRIMES	1,80 Dh	6	10,80 Dh
CORDARONE 150 MG / 3 ML SO 1 BOITE DE 6 AMPOULES	5,67 Dh	14	79,38 Dh
DIGOXINE 0.25 MG COMPRIM (30)	0,83 Dh	5	4,15 Dh
DURESAN 20 MG / 2 ML 1 BOITE DE 1 AMPOULE	3,50 Dh	23	80,50 Dh
FURILAN 20 MG / 2 ML 1 BOITE DE 5 AMPOULES DE 2 ML	2,44 Dh	15	36,60 Dh
KARDEGIC 75 MG SA 1 BOITE DE 30 SACHETS	1,02 Dh	4	4,08 Dh
LASILIX 40 MG CO 1 BOITE DE 20 COMPRIMES	1,08 Dh	2	2,16 Dh
MAXICLAV 1 G / 200 MG 1 BOITE DE 1 FLACON	24,90 Dh	15	373,50 Dh
METHYLPREDNISOLONE MYLAN 40 MG PO 1 BOITE DE 20 FLACONS	14,00 Dh	9	126,00 Dh
METHYLPREDNISOLONE MYLAN 120 MG 120 MG 1 BOITE DE 20 FLACONS	35,00 Dh	2	70,00 Dh
NOVEX 6000 UI ANTI XA / 0.6 ML SO 1 BOITE DE 2 SERINGUES PRE-REMPLES	44,75 Dh	3	134,25 Dh
OEDES 40 MG 1 BOITE DE 1 FLACON	59,20 Dh	5	296,00 Dh
PLASMION 15 G SO 1 POCHE DE 500 ML	51,50 Dh	1	51,50 Dh
POTASSIUM 0,15 SI 1 FLACON DE 125 ML	15,30 Dh	1	15,30 Dh
SERUM SALE 0.9% 500ML POCHE	13,10 Dh	10	131,00 Dh
XARELTO 20 MG CO 1 BOITE DE 28 COMPRIMES	13,39 Dh	30	401,70 Dh
			2 297,88 Dh

SERVICE PRISE EN CHARGE
Clinique Médico-Chirurgicale
LONGCHAMPS
INPE : 090063264
4, Bd Ghandi Casablanca 20000



AKDITAL

Clinique Longchamps
مصحة لونشون

CENTRE D'IMAGERIE MÉDICALE
مركز الفحص بالأشعة

• Scanner Multibarrette • Angio-Scanner • Coloscopie Virtuelle • Dentascanner • Radiologie Standard Numérique • Echographie / Echo Doppler
• IRM Corps Entier / IRM Cardiaque sur RDV • Coroscanner sur RDV • Radiologie Interventionnelle

21/03/2024

PATIENT : BIKRI AHMED

PRESCRIPTEUR: BENAQQA ANAS

RADIOGRAPHIE DU THORAX DE FACE

RESULTATS :

Infiltrat alvéolo-interstitiel péri hilare et péri hilare bi lobaire inférieure

Culs-de-sac pleuraux d'aspect émoussé.

Silhouette cardiomédiastinale

Merci de votre confiance.

DR. MEKKAOU

Vous pouvez accéder à votre examen en consultant le lien sécurisé suivant: <https://clc.pacsweb.ma> (Login :
HIS212595703452 Mot de passe : HIS24096)

Serveur Radiologie
Clinique Longchamps



AKDITAL

Clinique Longchamps
مصحة لونشون

MR BIKRI AHMED

Le 18/03/2024

COMPTE RENDU D'ECHO-DOPPLER CARDIAQUE

(SOUS RESERVE D'UNE TACHYCARDIE SINUSALE)

- SIV : 10mm PP : 10mm VG : 50/45mm Ao : 26mm OG : 51mm
- VG non dilaté, non hypertrophié, siège d'une hypokinésie globale avec dysfonction systolique du VG, FEVG= 30 %, a réévaluer après ralentissement.
- Profil mitral fusionné ininterprétable.
- Massif auriculaire peu dilaté (SOG= 19cm² SOD=18cm²), libre d'Echos à l'ETT.
- Valves mitrales peu remaniées, Pas de RM, IM minime.
- Sigmoïdes aortiques au nombre de 3, remaniées, calcifiées, Pas de RAO ni IAO.
- VD non dilaté, de fonction systolique modérément altérée (TAPSE=13mm).
- IT minime estimant la PAPS à 26+10=36mmhg.
- VCI dilatée à 20mm, peu COMPLIANTE,
- Péricarde sec.
- Aorte : Thoracique et abdominale normale.

AU TOTAL :

VG NON DILATE EN DYSFONCTION SYSTOLIQUE, FEVG= 30%.

IM MINIME

DYSFONCTION VD , PAS D'HTP

CARDIOPATHIE RYTHMIQUE OU ISCHEMIQUE ? A REEVALUER APRES
RALENTISSEMENT.

1.02

ID :

18-mar-2024 15:53:05

VR



10.0 mm/mV

50Hz

147 bpm

4x2.5s

ID :

Fréq. ventr. 147 bpm
Durée QRS 140 ms
QT/QTc 370/579 ms
Intervalle PR 124 ms
Durée P 108 ms
Intervalle RR 408 ms
Axes P-R-T -5 -70 -74

MAC600 1.02

12SL™ v239

Clinique Longchamps
34, Boulevard Gambetta
Tél: 09 59 10 10 10

20.03.2024 12:43:22

95 /min
- / - mmHg

Localité:
Chambre:
Numéro d'ordre:
Indication:
Médicament 1:
Médicament 2:
Médicament 3:

QRS 142 ms
QT / QTcBaz 424 / 532 ms
P - ms
RR/PP 628 / 216 ms
PQRST - / 240 / 233 degrés

Flutter auriculaire avec bloc A-V variable
Bloc de branche droite complet (BBB)
ECG anormal

Utilisé:
Méd. requérant:
Méd. référent:
Méd. soignant:

M. BIKRI/ANMEU
Né le : 01/01/1948
01C24C18124907

Centre Longchamps
388 46 46 46
01 47 47 47 47
01 47 47 47 47
01 47 47 47 47

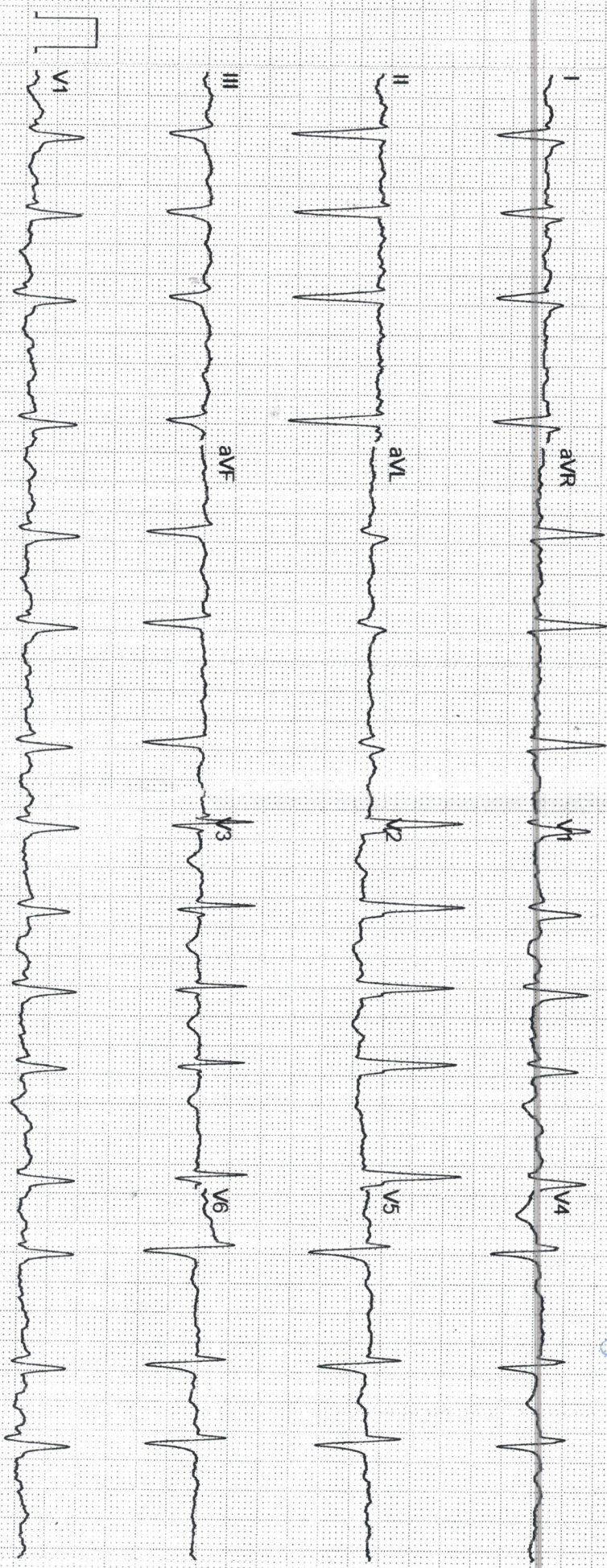

Non valide



AKDITAL

Hôpital Privé Casablanca Ain Sebaa
المستشفى الخاص الدار البيضاء عين السبع



Casablanca, le 23/03/2024

Compte rendu d'analyses

Dossier N° : 230324-264 Pvt du: 23/03/2024 10:16

Mr BIKRI AHMED

IPP Patient : 53214/24

Patient Clinique : Clinique LONGCHAMPS

Prescrit par Dr DAMRHAR ISMAIL

Page : 1/1

BIOCHIMIE SANGUINE

CREATININE

: 8,44 mg/l (6,3 - 12) 9,71 (21/03/24)
74,69 µmol/l (56 - 106)

UREE

: 0,75 g/l (0,16 - 0,48) 0,97 (21/03/24)
12,50 mmol/l (2,67 - 8) 1,04 (20/03/24)
0,54 (18/03/24)

PROTEINES DE L'INFLAMMATION

CRP : PROTEINE-C REACTIVE

: 21,37 mg/l (Inférieur à 6) 49,97 (21/03/24)
98,75 (20/03/24)

Nous vous remercions de votre confiance et vous souhaitons bon rétablissement

Dr. SENTISSI Hamza
Médecin Biologiste
INPE : 090063272



AKDITAL

Hôpital Privé Casablanca Ain Sebaa
المستشفى الخاص الدار البيضاء عين السبع

LABORATOIRE DE BIOLOGIE MEDICALE

Dr. Hamza SENTISSI

Médecin Biologiste

Casablanca , le 23/03/2024

Facture N°

Dossier N° : 230324-264

du: 23/03/2024

Patient : Mr BIKRI AHMED

Analyses	B	Prix en DH
Créatinine	30	40,20
UREE	30	40,20
CRP : PROTEINE-C REACTIVE	200	268,00

Prix du prélèvement 11,75

Total B 260

Total en dirhams 360,15

LABORATOIRE DE BIOLOGIE MEDICALE
Dr. Hamza SENTISSI
Médecin Biologiste
23/03/2024
Hôpital Privé Casablanca Ain Sebaa



AKDITAL

Hôpital Privé Casablanca Ain Sebaa
المستشفى الخاص الدار البيضاء عين السبع



Casablanca, le 21/03/2024

Compte rendu d'analyses

Dossier N° : 210324-037 Pvt du: 21/03/2024 9:04

Mr BIKRI AHMED

IPP Patient : 53214/24

Patient Clinique : Clinique LONGCHAMPS

Prescrit par Dr BENAQQA ANAS

Page : 1/2

BIOCHIMIE SANGUINE

CREATININE

		Valeurs Usuelles	Antériorité
:	9,71 mg/l	(6,3 - 12)	14,22 (20/03/24)
	85,93 µmol/l	(56 - 106)	

UREE

:	0,97 g/l	(0,16 - 0,48)	1,04 (20/03/24)
	16,17 mmol/l	(2,67 - 8)	0,54 (18/03/24)

IONOGRAMME SANGUIN

SODIUM

:	140 mEq/l	(134 - 145)	140 (20/03/24)
---	-----------	---------------	----------------

POTASSIUM

:	4,40 mEq/l	(3,5 - 5)	5,30 (20/03/24)
			4,70 (18/03/24)

CHLORE

:	100 mEq/l	(95 - 110)	100 (20/03/24)
---	-----------	--------------	----------------

RESERVE ALCALINE

:	23 mEq/l	(22 - 29)	22 (20/03/24)
---	----------	-------------	---------------

PROTEINES TOTALES

:	54,21 g/l	(66 - 83)	70,18 (20/03/24)
---	-----------	-------------	------------------

CALCIUM SERIQUE MESURE

:	82,85 mg/l	(81 - 104)	89,62 (20/03/24)
	2,07 mmol/l	(2,02 - 2,6)	

**Calcium corrigé en fonction
de la protidémie**

:	93,21 mg/l	(81 - 104)	90,65 (20/03/24)
	2,33 mmol/l	(2,02 - 2,6)	

279, Bd. Chefchaouni - Ain Sebaa - Casablanca
Tél : 05 22 68 00 00 - Fax : 05 22 35 66 44
RC : 431357 - IF : 34460126 - ICE : 002247038000079
E-mail : direction@hpc.ma - Site web : www.hpc.ma

Dr. SENTISSI Hamza
Médecin Biologiste
INPE : 090063272



AKDITAL

Hôpital Privé Casablanca Ain Sebaa
المستشفى الخاص الدار البيضاء عين السبع

Mr BIKRI AHMED

Dossier N° : 210324-037

Page : 2/ 2

Paramètre calculé automatiquement. A ne pas prendre en considération en cas d'hyperprotéinémie pathologique (exemple: MM) ou factice (exemple: sérum hémolysé).

Pour plus de précision, le paramètre "calcémie corrigée en fonction de l'albumine" est également disponible.

Valeurs Usuelles

Antériorité

GLYCEMIE A JEUN	:	2,34 g/l	(0,75 - 1,15)	2,80 (20/03/24)
		12,99 mmol/l	(4,16 - 6,38)	1,25 (18/03/24)

Hemolyse-Ictère-Lipémie

Hémolyse	:	28 Index	171 (20/03/24)
----------	---	----------	----------------

Interpretation:

>= 100 : Sérum hémolysé

>= 200 : Sérum très hémolysé

Ictère

:	1 Index
---	---------

Interpretation :

>= 4 : Sérum ictérique

>= 10 : Sérum très ictérique

PROTEINES DE L'INFLAMMATION

CRP : PROTEINE-C REACTIVE

:	49,97 mg/l
---	-------------------

Valeurs Usuelles

(Inférieur à 6)

Antériorité

98,75 (20/03/24)

103,41 (18/03/24)

Nous vous remercions de votre confiance et vous souhaitons bon rétablissement

Dr. SENTISSI Hamza
Médecin Biologiste
INPE : 090063272



AKDITAL

Hôpital Privé Casablanca Ain Sebaa
المستشفى الخاص الدار البيضاء عين السبع

LABORATOIRE DE BIOLOGIE MEDICALE

Dr. Hamza SENTISSI

Médecin Biologiste

Casablanca , le 21/03/2024

Facture N°

Dossier N° : 210324-037

du: 21/03/2024

Patient : Mr BIKRI AHMED

Analyses	B	Prix en DH
Créatinine	30	40,20
UREE	30	40,20
IONOGRAMME SANGUIN	160	214,40
CRP : PROTEINE-C REACTIVE	200	268,00

Prix du prélèvement 11,75

Total B 420

Total en dirhams 574,55



AKDITAL

Hôpital Privé Casablanca Ain Sebaa

المستشفى الخاص الدار البيضاء عين السبع



Casablanca, le 20/03/2024

Compte rendu d'analyses

Dossier N° : 200324-958

Pvt du: 20/03/2024 11:38

Mr BIKRI AHMED

IPP Patient : 53214/24

Patient Clinique : Clinique LONGCHAMPS

Prescrit par Dr BENAQQA ANAS

Page : 1/1

PROTEINES DE L'INFLAMMATION

CRP : PROTEINE-C REACTIVE

:

98,75 mg/l

Valeurs Usuelles

(Inférieur à 6)

Antériorité

103,41 (18/03/24)

Nous vous remercions de votre confiance et vous souhaitons bon rétablissement

Dr. SENTISSI Hamza
Médecin Biologiste
INPE : 090063272

279, Bd. Chefchaouni Ain Sebaa - Casablanca
Tél. : 05 22 68 00 00 - Fax : 05 22 35 66 44
RC : 431357 - IF : 34460126 - ICE : 002247038000079
E-mail : direction@hpc.ma - Site web : www.hpc.ma



LABORATOIRE DE BIOLOGIE MEDICALE
Dr. Hamza SENTISSI
Médecin Biologiste

Casablanca , le 20/03/2024

Facture N°

Dossier N° : **200324-958**

du: 20/03/2024

Patient : Mr BIKRI AHMED

Analyses		B	Prix en DH
CRP : PROTEINE-C REACTIVE		200	268,00

Prix du prélèvement	11,75
----------------------------	-------

Total B	200
----------------	-----

Total en dirhams	279,75
-------------------------	--------

279, Bd. Chefchaouni Ain Sebaa - Casablanca
Tél. : 05 22 68 00 00 - Fax : 05 22 35 66 44
RC : 431357 - IF : 34460126 - ICE : 002247038000079
E-mail : direction@hpc.ma - Site web : www.hpc.ma



AKDITAL

Hôpital Privé Casablanca Ain Sebaa
المستشفى الخاص الدار البيضاء عين السبع



Casablanca, le 20/03/2024

Compte rendu d'analyses

Dossier N° : 200324-959 Pvt du: 20/03/2024 11:39

Mr BIKRI AHMED

IPP Patient : 53214/24

Patient Clinique : Clinique LONGCHAMPS

Prescrit par Dr BENAQQA ANAS

Page : 1/3

HEMATOLOGIE

NUMERATION FORMULE SANGUINE

NUMERATION

			Valeurs Usuelles	Antériorité
Globules blancs	:	15 790 /mm ³	(4000 - 10000)	7840 (18/03/24)
Globules rouges	:	4,93 10 ⁶ /mm ³	(4,44 - 5,61)	4,52 (18/03/24)
Hémoglobine	:	14,80 g/dl	(13,5 - 16,9)	13,50 (18/03/24)
Hématocrite	:	45,10 %	(40 - 49)	40,90 (18/03/24)
VGM	:	91,60 fL	(81,8 - 95,5)	90,60 (18/03/24)
TCMH	:	30,10 pg	(27 - 32)	29,90 (18/03/24)
CCMH	:	32,90 g/dl	(32 - 36)	33,00 (18/03/24)
Plaquettes	:	270 000 /mm ³	(150000 - 450000)	253 000 (18/03/24)

FORMULE

Polynucléaires Neutrophiles	:	94,50 %	Soit 14921/mm ³	(1500 - 7000)	6232,80 (18/03/24)
Lymphocytes	:	2,50 %	Soit 394/mm ³	(1500 - 4000)	878,08 (18/03/24)
Monocytes	:	3,00 %	Soit 473/mm ³	(100 - 1000)	697,76 (18/03/24)
Polynucléaires Eosinophiles	:	0,00 %	Soit 0/mm ³	(50 - 500)	7,84 (18/03/24)
Polynucléaires Basophiles	:	0,00 %	Soit 0/mm ³	(10 - 100)	23,52 (18/03/24)

BIOCHIMIE SANGUINE

Dr. SENTISSI Hamza
Médecin Biologiste
INPE : 080063272



AKDITAL

Hôpital Privé Casablanca Ain Sebaa
المستشفى الخاص الدار البيضاء عين السبع

Mr BIKRI AHMED

Dossier N° : 200324-959

Page : 2/3

CREATININE

: 14,22 mg/l (6,3 - 12)
125,85 µmol/l (56 - 106)

Valeurs Usuelles

Antériorité

8,65 (18/03/24)

UREE

: 1,04 g/l (0,16 - 0,48)
17,34 mmol/l (2,67 - 8)

0,54 (18/03/24)

IONOGRAMME SANGUIN

SODIUM

: 140 mEq/l (134 - 145)

138 (18/03/24)

POTASSIUM

: 5,30 mEq/l (3,5 - 5)

4,70 (18/03/24)

Sérum hémolysé, le résultat du potassium est probablement suréstimé,
à contrôler sur un deuxième prélèvement non hémolysé.

CHLORE

: 100 mEq/l (95 - 110)

106 (18/03/24)

RESERVE ALCALINE

: 22 mEq/l (22 - 29)

18 (18/03/24)

PROTEINES TOTALES

: 70,18 g/l (66 - 83)

62,38 (18/03/24)

Sérum hémolysé, le résultat des protéines est sous réserve, à contrôler sur un deuxième
prélèvement non hémolysé

CALCIUM SERIQUE MESURE

: 89,62 mg/l (81 - 104)
2,24 mmol/l (2,02 - 2,6)

87,37 (18/03/24)

Calcium corrigé en fonction
de la protidémie

: 90,65 mg/l (81 - 104)
2,27 mmol/l (2,02 - 2,6)

92,96 (18/03/24)

Paramètre calculé automatiquement. A ne pas prendre en considération en cas
d'hyperprotéinémie pathologique (exemple: MM) ou factice (exemple: sérum
hémolysé).

Pour plus de précision, le paramètre "calcémie corrigée en fonction de l'albumine"
est également disponible.

GLYCEMIE A JEUN

: 2,80 g/l (0,75 - 1,15)
15,54 mmol/l (4,16 - 6,38)

1,25 (18/03/24)

Hemolyse-Ictère-Lipémie

Hémolyse

: 171 Index

13 (18/03/24)



AKDITAL

Hôpital Privé Casablanca Ain Sebaa
المستشفى الخاص الدار البيضاء عين السبع

Mr BIKRI AHMED

Dossier N° : 200324-959

Page : 3/3

Interpretation:

>= 100 : Sérum hémolysé

>= 200 : Sérum très hémolysé

Ictère

: 0 Index

Interpretation :

>= 4 : Sérum ictérique

>= 10 : Sérum très ictérique

Valeurs Usuelles

Antériorité

MARQUEURS CARDIAQUES

TROPONINE I US

: 27,50 ng/L

Valeurs Usuelles

(Inférieur à 39,2)

Antériorité

(Technique : Chimiluminescence Architect C4100)

Femme: (< 17,5 ng/L)

Homme: (< 39,2 ng/L)

Afin d'exclure l'IDM, il est recommandé de refaire l'analyse 2 heures après

Interprétation selon un Algorithme basé sur la valeur à l'admission T0 et la variation de concentration au cours des 2 premiers heures T2:

-Diagnostic d'exclusion (Sensibilité 97.7% et VPN 99.4%)

T0 < 2 ng/l ou T0 et T2h < 6 ng/l.

-Diagnostic d'inclusion (spécificité 95.2% et VPP 74.5%)

T0 > 100 ng/l ou T2h-T0 >= 10 ng/l.

LABORATOIRE - N°5
279, Bd. Chefchaouni - Ain Sebaa
Tél : 05 22 68 00 00 - Fax : 05 22 35 66 44
RC : 431357 - IF : 34460126 - ICE : 002247038000079
E-mail : direction@hpc.ma - Site web : www.hpc.ma

Nous vous remercions de votre confiance et vous souhaitons bon rétablissement

Dr. SENTISSI Hamza
Médecin Biologiste
INPE : 090063272

279, Bd. Chefchaouni Ain Sebaa - Casablanca

Tél. : 05 22 68 00 00 - Fax : 05 22 35 66 44

RC : 431357 - IF : 34460126 - ICE : 002247038000079

E-mail : direction@hpc.ma - Site web : www.hpc.ma



AKDITAL

Hôpital Privé Casablanca Ain Sebaa
المستشفى الخاص الدار البيضاء عين السبع

LABORATOIRE DE BIOLOGIE MEDICALE

Dr. Hamza SENTISSI

Médecin Biologiste

Casablanca , le 20/03/2024

Facture N°

Dossier N° : 200324-959

du: 20/03/2024

Patient : Mr BIKRI AHMED

Analyses	B	Prix en DH
NUMERATION FORMULE SANGUINE	80	107,20
Créatinine	30	40,20
UREE	30	40,20
IONOGRAMME SANGUIN	160	214,40
TROPONINE I Ultra	250	335,00

Prix du prélèvement 11,75

Total B 550

Total en dirhams 748,75

279, Bd. Chefchaoui Ain Sebaa - Casablanca
Tél : 05 22 68 00 00 - Fax : 05 22 35 66 44
RC : 431357 - IF : 34460126 - ICE : 002247038000079
E-mail : direction@hpc.ma - Site web : www.hpc.ma



AKDITAL

Hôpital Privé Casablanca Ain Sebaa
المستشفى الخاص الدار البيضاء عين السبع

LABORATOIRE DE BIOLOGIE MEDICALE
Dr. Nadia RAZIK
Médecin Biologiste



Casablanca, le 20/03/2024

Compte rendu d'analyses

Dossier N° : 180324-250 Pvt du: 18/03/2024 17:46
Mr BIKRI AHMED
IPP Patient : 129427/24
Patient Clinique : Clinique LONGCHAMPS
Prescrit par Dr BENAQQA ANAS

Page : 1/ 1

BACTERIOLOGIE

LIQUIDE D'EPANCHEMENT

Nature de prélèvement : Liquide pleural
EXAMEN MACROSCOPIQUE :
Aspect : Trouble
Couleur : Jaunâtre
Viscosité : Liquide
EXAMEN CYTO-CHIMIQUE :
Protéines : 20,2 g/l
pH : 8
Leucocytes : 400 /mm3
Polynucléaires neutrophiles : 25 %
Lymphocytes : 75 %
Hématies : 800 /mm3
Cristaux : Absence
EXAMEN BACTERIOLOGIQUE :
Gram direct : Absence de germes
Culture sur milieux usuels : Stérile après 48H d'incubation.

279, Bd. Chefchaoui Ain Sebaa - Casablanca
Tél : 05 22 68 00 00 - Fax : 05 22 35 66 44
RC : 431357 - IF : 34460126 - ICE : 002247038000079
E-mail : direction@hpc.ma - Site web : www.hpc.ma

Nous vous remercions de votre confiance et vous souhaitons bon rétablissement

Dr. SENTISSI Hamza
Médecin Biologiste
Hôpital Privé Casablanca Ain Sebaa
INPE : 090063272

279, Bd. Chefchaoui Ain Sebaa - Casablanca
Tél : 05 22 68 00 00 - Fax : 05 22 35 66 44
RC : 431357 - IF : 34460126 - ICE : 002247038000079
E-mail : direction@hpc.ma - Site web : www.hpc.ma



AKDITAL

Hôpital Privé Casablanca Ain Sebaa
المستشفى الخاص الدار البيضاء عين السبع

LABORATOIRE DE BIOLOGIE MEDICALE

Dr. Nadia RAZIK

Médecin Biologiste

Casablanca , le 18/03/2024

Facture N°

Dossier N° : 180324-250

du: 18/03/2024

Patient : Mr BIKRI AHMED

Analyses	B	Prix en DH
LIQUIDE D'EPANCHEMENT	190	254,60
Divers	1	11,75

Prix du prélèvement 11,75

Total B 190

Total en dirhams 266,35

279, Bd. Chefchaouni Ain Sebaa - Casablanca
Tél. : 05 22 68 00 00 - Fax : 05 22 35 66 44
RC : 431357 - IF : 34460126 - ICE : 002247038000079
E-mail : direction@hpc.ma - Site web : www.hpc.ma

279, Bd. Chefchaouni Ain Sebaa - Casablanca

Tél. : 05 22 68 00 00 - Fax : 05 22 35 66 44

RC : 431357 - IF : 34460126 - ICE : 002247038000079

E-mail : direction@hpc.ma - Site web : www.hpc.ma



AKDITAL

Hôpital Privé Casablanca Ain Sebaa
المستشفى الخاص الدار البيضاء عين السبع



Casablanca, le 19/03/2024

Compte rendu d'analyses

Dossier N° : 180324-775 Pvt du: 18/03/2024 15:27

Mr BIKRI AHMED

IPP Patient : 53214/24

Patient Clinique : Clinique LONGCHAMPS

Prescrit par Dr BENAQQA ANAS

Page : 1/4

HEMATOLOGIE

NUMERATION FORMULE SANGUINE

NUMERATION

Globules blancs	:	7 840 /mm ³	(4000 - 10000)
Globules rouges	:	4,52 10 ⁶ /mm ³	(4,44 - 5,61)
Hémoglobine	:	13,50 g/dl	(13,5 - 16,9)
Hématocrite	:	40,90 %	(40 - 49)
VGM	:	90,60 fL	(81,8 - 95,5)
TCMH	:	29,90 pg	(27 - 32)
CCMH	:	33,00 g/dl	(32 - 36)
Plaquettes	:	253 000 /mm ³	(150000 - 450000)

FORMULE

Polynucléaires Neutrophiles	:	79,50 %	Soit	6232/mm ³	(1500 - 7000)
Lymphocytes	:	11,20 %	Soit	878/mm ³	(1500 - 4000)
Monocytes	:	8,90 %	Soit	697/mm ³	(100 - 1000)
Polynucléaires Eosinophiles	:	0,10 %	Soit	7/mm ³	(50 - 500)
Polynucléaires Basophiles	:	0,30 %	Soit	23/mm ³	(10 - 100)

GROUPE SANGUIN par méthode de Betn-vincent et Simonin sur gel ortho view

Dr. SENTISSI Hamza
Médecin Biologiste
INPE : 090063272



AKDITAL

Hôpital Privé Casablanca Ain Sebaa
المستشفى الخاص الدار البيضاء عين السبع

Mr BIKRI AHMED

Dossier N° : 180324-775

Page : 2/4

Groupe Sanguin ABO : B
Rhésus : POSITIF

Valeurs Usuelles

Antériorité

le résultat de ce groupage ne peut être considéré comme définitif
il doit être complété par une deuxième détermination

BIOCHIMIE SANGUINE

CREATININE

: 8,65 mg/l (6,3 - 12)
76,55 µmol/l (56 - 106)

Valeurs Usuelles

Antériorité

UREE

: 0,54 g/l (0,16 - 0,48)
9,00 mmol/l (2,67 - 8)

IONOGRAMME SANGUIN

SODIUM

: 138 mEq/l (134 - 145)

POTASSIUM

: 4,70 mEq/l (3,5 - 5)

CHLORE

: 106 mEq/l (95 - 110)

RESERVE ALCALINE

: 18 mEq/l (22 - 29)

PROTEINES TOTALES

: 62,38 g/l (66 - 83)

CALCIUM SERIQUE MESURE

: 87,37 mg/l (81 - 104)
2,18 mmol/l (2,02 - 2,6)

Calcium corrigé en fonction
de la protidémie

: 92,96 mg/l (81 - 104)
2,32 mmol/l (2,02 - 2,6)

Dr. SENTISSI Hamza
Médecin Biologiste
INPE : 090063272



AKDITAL

Hôpital Privé Casablanca Ain Sebaa

المستشفى الخاص الدار البيضاء عين السبع

Mr BIKRI AHMED

Dossier N° : 180324-775

Page : 3/ 4

Paramètre calculé automatiquement. A ne pas prendre en considération en cas d'hyperprotéinémie pathologique (exemple: MM) ou factice (exemple: sérum hémolysé).

Pour plus de précision, le paramètre "calcémie corrigée en fonction de l'albumine" est également disponible.

Valeurs Usuelles

Antériorité

GLYCEMIE A JEUN : 1,25 g/l (0,75 - 1,15)
6,94 mmol/l (4,16 - 6,38)

Hemolyse-Ictère-Lipémie :

Hémolyse : 13 Index

Interpretation:

>= 100 : Sérum hémolysé

>= 200 : Sérum très hémolysé

Ictère : 1 Index

Interpretation :

>= 4 : Sérum ictérique

>= 10 : Sérum très ictérique

PROTEINES DE L'INFLAMMATION

CRP : PROTEINE-C REACTIVE : 103,41 mg/l (Inférieur à 6)

Valeurs Usuelles

Antériorité

PCT: PROCALCITONINE : 0,05 ng/ml

Valable pour les enfants > 72h et les sujets adultes:

- PCT < 0,15 ng/mL : cause bactérienne improbable

- PCT 0,15 - 2,0 ng/mL: n'exclue pas l'infection bactérienne systémique (certaines infections localisées sans signes systémiques peuvent aussi être associées à de telles concentrations)

- PCT > 2,0 ng/mL: infection bactérienne systémique très probable.

HEMOSTASE-COAGULATION

TAUX DE PROTHROMBINE

Valeurs Usuelles

Antériorité

279, Bd. Chefchaoui Ain Sebaa - Casablanca

Tél. : 05 22 68 00 00 - Fax : 05 22 35 66 44

RC : 431357 - IF : 34460126 - ICE : 002247038000079

E-mail : direction@hpc.ma - Site web : www.hpc.ma

Dr. SENTISSI Hamza
Médecin Biologiste
INPE : 090063272



AKDITAL

Hôpital Privé Casablanca Ain Sebaa
المستشفى الخاص الدار البيضاء عين السبع

Mr BIKRI AHMED

Dossier N° : 180324-775

Page : 4/ 4

HEMOSTASE-COAGULATION

Patient : 14,70 sec.
Taux de prothrombine : 65,30 %
INR (Inter-Normal-Ratio) : 1,27

Valeurs Usuelles

Antériorité

(70 - 100)

TEMPS DE CEPHALINE ACTIVE

Temps du patient : 29,60 Sec
Ratio patient / témoin : 1,18

(25 - 38)

(Inférieur à 1,2)

RECHERCHE DE D DIMERES

RECHERCHE DE D DIMERES (DDU) : 920 µg/L

(Inférieur à 280)

Service Laboratoire - N°5
Hôpital Privé Casablanca Ain Sebaa
279, Bd. Chefchaoui, Ain Sebaa

Nous vous remercions de votre confiance et vous souhaitons bon rétablissement

Dr. SENTISSI Hamza
Médecin Biologiste
INPE : 090063272



AKDITAL

Hôpital Privé Casablanca Ain Sebaa
المستشفى الخاص الدار البيضاء عين السبع

LABORATOIRE DE BIOLOGIE MEDICALE

Dr. Hamza SENTISSI

Médecin Biologiste

Casablanca , le 18/03/2024

Facture N°

Dossier N° : 180324-775

du: 18/03/2024

Patient : Mr BIKRI AHMED

Analyses	B	Prix en DH
NUMERATION FORMULE SANGUINE	80	107,20
GROUPE SANGUIN ET RHESUS	100	134,00
Créatinine	30	40,20
UREE	30	40,20
IONOGRAMME SANGUIN	160	214,40
CRP : PROTEINE-C REACTIVE	200	268,00
PROCALCITONINE	400	536,00
TAUX DE PROTHROMBINE	40	53,60
TEMPS DE CEPHALINE ACTIVE: TCA	40	53,60
RECHERCHE DE D DIMERES	200	268,00

Prix du prélèvement 11,75

Total B 1280

Total en dirhams 1 726,95

279, Bd. Chefchaouni - Ain Sebaa
LABORATOIRE DE BIOLOGIE MEDICALE
Dr. Hamza SENTISSI
MÉDECIN BILOGISTE
05 22 68 00 00
05 22 35 66 44