

**Clinique
Internationale**

**CIM Santé
Marrakech**

RTE DE L'AÉROPORT,
BAB IGHLI 40000
MARRAKECH
TÉL. : 05 24 36 95 95
05 24 44 40 40
FAX : 05 24 44 40 42

طريق المطار، باب إغلي
40 000 مراكش
الهاتف : 05 24 36 95 95
05 24 44 40 40
الفاكس : 05 24 44 40 42

CNSS 8670483
PATENTE 45050655
IF 40222599
ICE 00167628000058

ANESTHÉSIE-REANIMATION
CARDIOLOGIE GÉNÉRALE
ET INTERVENTIONNELLE
CHIRURGIE CARDIO-VASCULAIRE
ADULTE ET PÉDIATRIQUE
RHUMATOLOGIE
CHIRURGIE THORACIQUE
CHIRURGIE ORTHOPÉDIQUE
& TRAUMATOLOGIQUE
ADULTE ET PÉDIATRIQUE
NEUROLOGIE
NEURO-CHIRURGIE
CHIRURGIE
MAXILLO-CERVICO-FACIALE
CHIRURGIE PLASTIQUE
& ESTHÉTIQUE
CHIRURGIE UROLOGIQUE
NEPHROLOGIE
CHIRURGIE VISCÉRALE
CHIRURGIE PÉDIATRIQUE
CHIRURGIE OPHTHALMOLOGIQUE
DERMATOLOGIE
ENDOCRINOLOGIE
HÉMATOLOGIE
HÉPATO-GASTRO-ENTÉROLOGIE
GYNECOLOGIE OBSTÉTRIQUE
OTO-RHINO-LARYNGOLOGIE
ONCOLOGIE
PÉDIATRIE & REANIMATION
NEONATALE
PNEUMOLOGIE
RADIOLOGIE

SERVICE RADIOLOGIE
0524 369 600
SERVICE CONSULTATIONS
0666 643 837 / 05 24 36 95 45
SERVICE PRISE EN CHARGE
05 24 36 95 85 ET 0662 854 677
SERVICE FACTURATION
0662 852 953 - 05 24 36 95 55

205619

Marrakech, le :

Demande de PEC pour

Dr. SADDIG Noureddine

Admis en dispense à la

CIM, son élève

ne hosp à la Soc. Int. d'Urologie

المصحة الدولية
CLINIQUE INTERNATIONALE DE MARRAKECH
Bab Igthi Route de l'aéroport 40000 Marrakech
Tél : 05 24 44 40 40 / fax : 05 24 44 40 42
SCE P.E.C.

CLINIQUE INTERNATIONALE DE MARRAKECH
Bab Igthi
Tél : 05 24 44 40 40 / fax : 05 24 44 40 42
SCE P.E.C.

CONTACT@CLINIQUE-INTERNATIONALE-MARRAKECH.COM

WWW.CLINIQUE-INTERNATIONALE-MARRAKECH.COM

Clinique
Internationale
Marrakech

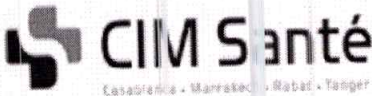

المصحة
الدولية
لمراكش

CLINIQUE MULTIDISCIPLINAIRES

مصحة متعددة الاختصاصات

FACTURE

N° : 24014982 Du : 12/05/2024

Patient : NOUREDDINE SADDIQ
Prise en charge : PAYANT(MUPRAS)
N° Dossier : 24013151

Admission : 10/05/2024
Sortie : 12/05/2024

Désignations des prestations	Nombre	Lettre clé	Prix unitaire	Prix total
FIBROSCOPIE	1		2 000.00	2 000.00
SURVEILLANCE SOINS INTENSIFS	3		400.00	1 200.00
PHARMACIE	1		689.79	689.79
ECG	1		150.00	150.00
SOINS INTENSIFS	3		1 000.00	3 000.00
			Sous-Total	7 039.79
			Total clinique	7 039.79
CENTRE DE TRANSFUSION(GENERALISTE)	1	CTR	554.00	554.00
LABO AL IHSSANE D'ANATOMIE	1	13/05/2024	500.00	500.00
PATHOLOGIQUE(BIOLOGISTE)				
LABORATOIRE ATLAS(ANALYSE MEDICAL)	1	11/05	110.50	110.50
LABORATOIRE ATLAS(ANALYSE MEDICAL)	1	12/05	110.50	110.50
LABORATOIRE ATLAS(ANALYSE MEDICAL)	1	10/05	872.10	872.10
			Sous-Total	2 147.10
			Total des autres prestations	2 147.10

المصحة الدولية لمراكش
CLINIQUE INTERNATIONALE DE MARRAKECH
Bab Igly Route de l'aéroport 40000 Marrakech
Tel : 05 24 44 40 40 Fax : 05 24 44 40 42
SCE P.E.C ©

ROUTE DE L'AEROPORT, BAB IGHLI 40000 MARRAKECH

Patente : 45050655-IF: 40222599-RC : 11 671-CNSS : 1423373-INPE : 070061031 ICE :001676280000058-RIB : 145 450 21211 2325151 0004 70

Clinique
Internationale
Marrakech

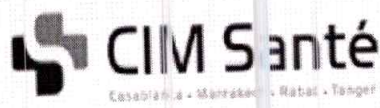

المصحة
الدولية
لمراكش

CLINIQUE MULTIDISCIPLINAIRES مصحة متعددة الاختصاصات

FACTURE

N° : 24014982 Du : 12/05/2024

Patient :	NOUREDDINE SADDIQI	Admission :	10/05/2024
Prise en charge :	PAYANT(MUPRAS)	Sortie :	12/05/2024
N° Dossier :	24-013151		

Désignations des prestations	Nombre	Lettre clé	Prix unitaire	Prix total
Arrêtée la présente facture à la somme de : Neuf mille cent quatre-vingt six dirhams quatre-vingt neuf centimes			Total brut :	9 186 89
			Remise :	0.00
			Total net :	9 186 89
Matricule :	Adhérent :	Part organisme :	0.00	
Affiliation :	N° prise en charge :	Part patient :	9 186 89	
CIN : B46455	Code clinique :			
ICE :				

CLINIQUE INTERNATIONALE DE MARRAKECH
05 24 44 02 03 - 05 24 44 02 03
Rabat - Marrakech - Casablanca - Tanger

ROUTE DE L'AEROPORT, B.A.B IGHLI 0000 MARRAKECH

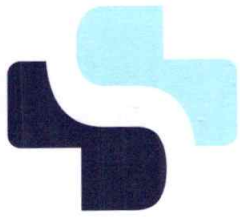

Clinique
Internationale
CIM Santé
Marrakech

RTE DE L'AÉROPORT,
BAB IGHLI 40000
MARRAKECH
TÉL. : 05 24 36 95 95
05 24 44 40 40
FAX : 05 24 44 40 42

طريق المطار باب إغلي
40 000 مراكش

الهاتف : 05 24 36 95 95
05 24 44 40 40
الفاكس : 05 24 44 40 42

CNSS 8670483
PATENTE 45050655
IF 40222599
ICE 00167628000058

ANESTHÉSIE-REANIMATION

CARDIOLOGIE GÉNÉRALE
ET INTERVENTIONNELLE

CHIRURGIE CARDIO-VASCULAIRE
ADULTE ET PÉDIATRIQUE

RHUMATOLOGIE
CHIRURGIE THORACIQUE

CHIRURGIE ORTHOPÉDIQUE
& TRAUMATOLOGIQUE
ADULTE ET PÉDIATRIQUE

NEUROLOGIE

NEURO-CHIRURGIE

CHIRURGIE
MAXILLO-CERVICO-FACIALE

CHIRURGIE PLASTIQUE
& ESTHÉTIQUE

CHIRURGIE UROLOGIQUE

NEPHROLOGIE

CHIRURGIE VISCÉRALE

CHIRURGIE PÉDIATRIQUE

CHIRURGIE OPHTHALMOLOGIQUE

DERMATOLOGIE

ENDOCRINOLOGIE

HÉMATOLOGIE

HEPATO-GASTRO-ENTÉROLOGIE

GYNECOLOGIE OBSTÉTRIQUE

OTO-RHINO-LARYNGOLOGIE

ONCOLOGIE

PÉDIATRIE & REANIMATION
NEONATALE

PNEUMOLOGIE

RADIOLOGIE

SERVICE RADIOLOGIE

0524 369 600

SERVICE CONSULTATIONS

0666 643 837 / 05 24 36 95 45

SERVICE PRISE EN CHARGE

05 24 36 95 85 ET 0662 854 677

SERVICE FACTURATION

05 24 36 95 55

Nom et prénom : **Mr NOUREDDINE SADDIQI**

Date : **10/05/2014**

Endoscopiste : **Pr Ait ER RAMI**

Appareil : **OLYMPUS EVIS EXERA III CLV-190**

F.O.G.D

Indication : **HDH**

Œsophage : Muqueuses œsophagienne sans particularité

Cardia : L z à 40 cm des AD, pas de béance cardiale

Estomac : Vu en vision directe et en retro vision

Lac muqueux noirâtre peu abondant

Muqueuse gastrique fundique érythémateuses et atrophique

Muqueuse gastrique antrale pétéchiale en pastèque

Hernie hiatale par glissement

Pylore : régulier centre

Bulbe : Muqueuse bulbaire inflammatoire, exulcéré ,
pétéchiale

Duodénum : Muqueuse duodénale D1 et D2 saupoudre

Conclusion :

- Aspect de pangastrite atrophique et pétéchiale au niveau antral
- Bulbite exulcéré

Pr Ait Errami

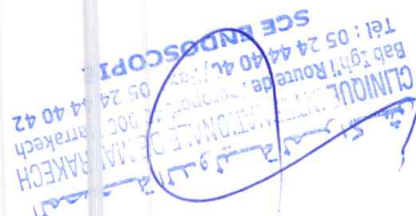

CONTACT@CLINIQUE INTERNATIONALE MARRAKECH.COM

WWW.CLINIQUE-INTERNATIONALE-MARRAKECH.COM

DÉTAIL PHARMACIE HORS FORFAIT

N° Dossier : 24013151 Patient : SADDIQUI NOUREDDINE N°Pièce d'identité : B46455

Code article	Désignation article	Prix unitaire	Quantité	Prix total
F0700135	CLOPRAME 10 mg INJ	1.39	1	1.39
F0700208	DJRESAN 20MG INJ	3.50	2	7.00
F0700214	ELIQUIS 5MG (20)	12.50	3	37.50
F0700341	MIDAZOLAM 5MG/5ML Amp	7.87	1	7.87
F0700380	CEDES 40 MG INJ	49.80	5	249.00
F0700454	SERUM SALE 500ML 0,9% POCHES	12.80	4	51.20
F0700454	SERUM SALE 500ML 0,9% POCHES	12.80	2	25.60
F0700479	TAHOR 40MG Cp (28)	5.71	1	5.71
F1500041	EANDELETTE DIAB CONTROLE	12.00	8	93.00
F1500181	GANT JETABLE	3.00	14	42.00
F1500198	INTRANULE 18 VERT	13.00	1	13.00
F1500199	INTRANULE 20 ROSE	13.00	3	39.00
F1500250	PERFUSEUR	15.00	1	15.00
F1500313	SERINGUE 10ML	4.00	9	36.00
F1500315	SERINGUE 1ML	4.00	3	12.00
F1500449	TRANSFUSEUR	15.00	1	15.00
F1500651	TUBE ANALYSE ROUGE	2.20	1	2.20
F1500662	TUBE ANALYSE BLEU	3.36	2	6.72
F1500790	TUBE MAUVE	2.30	5	11.50
F1500796	COMPRESS 10*10	2.30	7	16.10
			Total	689.79

Les produits pharmaceutiques et à usage unique cités ci-dessus sont à utilisation hospitalière et sans vignettes.

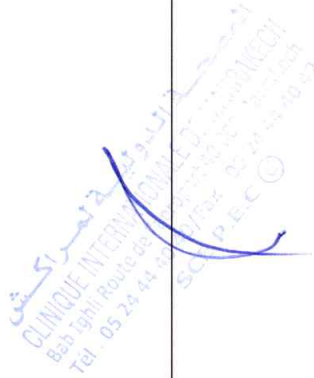

LABORATOIRE
AL ATLAS
D'analyses Médicales



مختبر
الأطلس
للتحاليل الطبية

Dr. Dalila Boulouha
Médecin de 1^{ère} Catégorie

د. دليلة بولوها
طبيبة اختصاصية

Biochimie clinique
Biologie médicale
Hématologie clinique
Immunologie

Histopathologie
Radiologie - Microscopie
Sérologie - Microscopie
Sémiologie

كيمياء حيوية
بيولوجيا طبية
تصنيف الدم والبروتينات
تصنيفات الباثولوجيا

تصنيفات الباثولوجيا
تصنيفات الباثولوجيا
تصنيفات الباثولوجيا
تصنيفات الباثولوجيا

PATENTE : 64210120 - IF : 18735638 - ICE : 001557764000057

Marrakech le 12 mai 2024

Monsieur SADDIQ NOUREDDINE

Clinique Internationale Marrakech

FACTURE N°	30904
------------	-------

Analyses :			
Numération formule sanguine			
		B 65	Total : B 65
TOTAL DOSSIER		110,50 DH	

Arrêtée la présente facture à la somme de :
Cent Dix Dirhams et Cinquante Centimes

LABORATOIRE
AL ATLAS
D'analyses Médicales



مختبر
الأطلس
للتحاليل الطبية

Dr. Dalila Boulouha
Pharmacien Biologiste

Ouvert 24/24
7j/7

د. دليلة بولوها
طبيبة إكلينيكية

Biochimie clinique
Bactériologie médicale
Hématologie clinique
Immunologie

Hormonologie
Parasitologie-Mycologie
Virologie médicale
Spérmiologie

علم الهرمونات
علم الطفيليات
علم الفيروسات
بيولوجيا التكاثر

علم الكيمياء الحيوية
علم الجراثيم
أمراض الدم
علم المناعة

Date du prélèvement : 12-05-2024 à 18:08
Né(e) le : 08-04-1952 (72 ans)
Code patient : 24051406
Edition du : 13-05-2024 à 13:18

Mr SADDIQI NOUREDDINE
Dossier N° : 24051628
Prescripteur : CLINIQUE INTERNATIONALE

Page : 1/1

HEMATOLOGIE

NUMERATION FORMULE SANGUINE

(SYSMEX XN 350 / HORIBA ABX PENTRA XL 80)

GLOBULES ROUGES

11-05-2024

Hématies	3.50	M/mm ³	(4.20-5.55)	2.65
Hémoglobine	10.5	g/100ml	(14.0-17.0)	7.8
Hématocrite	31.1	%	(40.0-50.0)	24.1
VGM	88.9	μ ³	(80.0-95.0)	90.9
TCMH	30.0	pg	(28.0-32.0)	29.4
CCMH	33.8	g/100ml	(30.0-35.0)	32.4

GLOBULES BLANCS

Numération des leucocytes	7 030.0	/mm ³	(4 000.0-10 000.0)	5 730.0
Polynucléaires Neutrophiles	69.2 % soit	4 865 /mm ³	(2 000-7 500)	3 994
Lymphocytes	22.3 % soit	1 568 /mm ³	(1 500-4 000)	1 198
Monocytes	6.0 % soit	422 /mm ³	(200-800)	355
Polynucléaires Eosinophiles	1.8 % soit	127 /mm ³	(100-400)	166
Polynucléaires Basophiles	0.7 % soit	49 /mm ³	(0-150)	17

PLAQUETTES

Numération plaquettaire	145 000	mm ³	(150 000-400 000)	135 000
-------------------------	---------	-----------------	-------------------	---------

Validé par : DR. BOULOUHA Dalila

LABORATOIRE
AL ATLAS
D'analyses Médicales



مختبر
الأطلس
للتحليلات الطبية

Dr. Dalila Boulouha
Médecin Généraliste

Biochimie Clinique
Ecologie et Parasitologie
Hématologie Clinique
Immunologie

Microbiologie
Pathologie Bactérienne
Pathologie Virologique
Pathologie Mycologique
Sérologie

الطب الباطني
الطب الباطني
الطب الباطني
الطب الباطني

PATENTE : 64210120 - IF : 187356 8 - ICE : 001557764000057

Marrakech le 11 mai 2024

Monsieur SADDIQ NOUREDDINE

Clinique Internationale Marrakech

FACTURE N°	30842
------------	-------

Analyses :			
Numération formule sanguine	B	65	Total : B 65
TOTAL DOSSIER		110,50 DH	

Arrêtée la présente facture à la somme de :
Cent Dix Dirhams et Cinquante Centimes



Dr. Dalila Boulouha
Pharmacien Biologiste

Biochimie clinique
Bactériologie médicale
Hématologie clinique
Immunologie

Hormonologie
Parasitologie-Mycologie
Virologie médicale
Spérmiologie

Ouvert 24/24
7/7

د. دليلة بولوها
صيدلانية إحيائية

علم الهرمونات
علم الطفيليات
علم الفيروسات
بيولوجيا التكاثر
علم الكيمياء الحيوية
علم الجراثيم
أمراض الدم
علم المناعة

Date du prélèvement : 11-05-2024 à 12:29
Né(e) le : 08-04-1952 (72 ans)
Code patient : 24051406
Edition du : 13-05-2024 à 13:18

Mr SADDIQI NOUREDDINE
Dossier N° : 24051508
Prescripteur : CLINIQUE INTERNATIONALE

Page : 1/1

HEMATOLOGIE

NUMERATION FORMULE SANGUINE
(SYSMEX XN 350 / HORIBA ABX PENT RA XL 80)

GLOBULES ROUGES

Hématies	2.65	M/mm ³	(4.20-5.55)	3.02
Hémoglobine	7.8	g/100ml	(14.0-17.0)	9.0
Hématocrite	24.1	%	(40.0-50.0)	27.5
VGM	90.9	μ ³	(80.0-95.0)	91.1
TCMH	29.4	pg	(28.0-32.0)	29.8
CCMH	32.4	g/100ml	(30.0-35.0)	32.7

GLOBULES BLANCS

Numération des leucocytes	5 730.0	/mm ³	(4 000.0-10 000.0)	9 210.0
Polynucléaires Neutrophiles	69.7 % soit	3 994 /mm ³	(2 000-7 500)	7 635
Lymphocytes	20.9 % soit	1 198 /mm ³	(1 500-4 000)	949
Monocytes	6.2 % soit	355 /mm ³	(200-800)	516
Polynucléaires Eosinophiles	2.9 % soit	166 /mm ³	(100-400)	74
Polynucléaires Basophiles	0.3 % soit	17 /mm ³	(0-150)	37

PLAQUETTES

Numération plaquettaire	135 000	mm ³	(150 000-400 000)	159 000
Commentaire sur les plaquettes	Présence de rares agrégats plaquettaires sur frottis sanguin			

Validé par : DR.BOULOUHA Dalila

LABORATOIRE
AL ATLAS
D'analyses Médicales



المختبر
الأطلس
للتحاليل الطبية

Dr. Dalila Boulouha
Pharmacien D'Analyses

Biochimie clinique
Hépatologie - Néphrologie
Hématologie clinique
Immunologie

Microbiologie
Anatomie - Cytopathologie
Virologie - Mycologie
Sérologie

Service de Biologie
Chimie - Biologie
Microbiologie - Virologie
Sérologie - Immunologie

PATENTE : 64210120 - IF : 187356 8 - ICE : 001557764000057

Marrakech le 10 mai 2024

Monsieur SADDIQ NOUREDDINE

Clinique Internationale Marrakech

FACTURE N°	30811
------------	-------

Analyses :			
Numération formule sanguine -----	B	65	
Groupe 1ère détermination -----	B	60	
Taux de Prothrombine (TP) -----	B	28	
Temps de céphaline active (Sujet) -----	B	40	
Urée -----	B	30	
Créatinine -----	B	30	
Sodium -----	B	30	
Potassium -----	B	30	
Transaminases PT -----	B	50	
Transaminases OT -----	B	50	
Protéine C réactive -----	B	100	Total : B 513
TOTAL DOSSIER		872,10 DH	

Arrêtée la présente facture à la somme de :
Huit Cent Soixante Douze Dirhams et Dix Centimes

Dr. Dalila Boulouha
Pharmacien Biologiste

Biochimie clinique
Bactériologie médicale
Hématologie clinique
Immunologie

Hormonologie
Parasitologie-Mycologie
Virologie médicale
Spérmiologie

Ouvert 24/24
7j/7

د. دليلة بولوحا
صيدلانية إحيائية

علم الهرمونات
علم الطفيليات
علم الفيروسات
بيولوجيا التكاثر

علم الكيمياء الحيوية
علم الجراثيم
أمراض الدم
علم المناعة

Date du prélèvement : 10-05-2024 à 16:02
Né(e) le : 08-04-1952 (72 ans)
Code patient : 24051406
Edition du : 13-05-2024 à 13:18

Mr SADDIQI NOUREDDINE
Dossier N° : 24051406
Prescripteur : CLINIQUE INTERNATIONALE

Page : 1/4

HEMATOLOGIE

NUMERATION FORMULE SANGUINE (SYSMEX XN 350 / HORIBA ABX PENTRA XL 80)

GLOBULES ROUGES

Hématies	3.02	M/mm ³	(4.20-5.55)
Hémoglobine	9.0	g/100ml	(14.0-17.0)
Hématocrite	27.5	%	(40.0-50.0)
VGM	91.1	μ ³	(80.0-95.0)
TCMH	29.8	pg	(28.0-32.0)
CCMH	32.7	g/100ml	(30.0-35.0)

GLOBULES BLANCS

Numération des leucocytes	9 210.0	/mm ³	(4 000.0-10 000.0)
Polynucléaires Neutrophiles	82.9 % soit	7 635 /mm ³	(2 000-7 500)
Lymphocytes	10.3 % soit	949 /mm ³	(1 500-4 000)
Monocytes	5.6 % soit	516 /mm ³	(200-800)
Polynucléaires Eosinophiles	0.8 % soit	74 /mm ³	(100-400)
Polynucléaires Basophiles	0.4 % soit	37 /mm ³	(0-150)

PLAQUETTES

Numération plaquettaire	159 000	/mm ³	(150 000-400 000)
-------------------------	---------	------------------	-------------------

LABORATOIRE
AL ATLAS
D'analyses Médicales



مختبر
الأطلس
للتحاليل الطبية

Dr. Dalila Boulouha
Pharmacien Biologiste

Ouvert 24/24
7j/7

د. دليلة بولوها
صيدلانية إكلينيكية

Biochimie clinique
Bactériologie médicale
Hématologie clinique
Immunologie
Hormonologie
Parasitologie-Mycologie
Virologie médicale
Spérmiologie

علم الهرمونات
علم الطفيليات
علم الفيروسات
بيولوجيا التكاثر
علم الكيمياء الحيوية
علم الجراثيم
أمراض الدم
علم المناعة

Dossier N° : 24051406

Mr SADDIQI NOUREDDINE

Page : 2/4

IMMUNO-HEMATOLOGIE

GROUPE SANGUIN ABO ET RHESUS

Groupe sanguin ABO
Rhésus (D)

O
Positif

IDENTITE DU PATIENT NON COMMUNIQUEE.
Une deuxième détermination est obligatoire pour statuer le groupage sanguin.
Groupage réalisé par deux techniciens et avec deux types de réactifs différents.

HEMOSTASE

TAUX DE PROTHROMBINE

(Chronométrique / CA 600)

Médicament prescrit	Aucun	
Temps du patient	14.3	sec.
Temps du témoin	11.9	sec.
TP	65	%
INR	1.2	

Valeurs cibles INR:

Prévention des thromboses veineuses	2 - 3
Phlébite ou embolie en évolution	2 - 4
Prévention des thromboses récidivantes	2 - 4
Prévention des thromboses artérielles	3 - 4.5
Prophylaxie opératoire	2 - 3
Patient porteur de prothèse cardiaque	3 - 4.5

LABORATOIRE AL ATLAS D'analyses Médicales

Dr. Dalila Boulouha
Pharmacien Biologiste

Biochimie clinique
Bactériologie médicale
Hématologie clinique
Immunologie

Hormonologie
Parasitologie-Mycologie
Virologie médicale
Spérmiologie



Ouvert 24/24
7j/7

مختبر
الأطلس
للتحليلات الطبية

د. دليلة بولوحا
صيدلانية إحيائية

علم الهرمونات
علم الطفيليات
علم الفيروسات
بيولوجيا التكاثر
علم الكيمياء الحيوية
علم الجراثيم
أمراض الدم
علم المناعة

Dossier N° : 24051406

Mr SADDIQI NOUREDDINE

Page : 3/4

TEMPS DE CEPHALINE ACTIVE

(chronométrique / CA 600)

Temps Témoin	30.4 sec
Temps Patient	31.0 sec
Rapport	1

Variation pathologique :

Temps du patient > de 8 sec au temps du témoin.

Surveillance de traitements anticoagulants

– Par les AVK : surveillance par le Temps de Quick, avec un rapport de 1.5 à 2 pour le TCA malade / TCA témoin.

– Par l'héparine : surveillance par le TCA avec un rapport de 1.5 à 4 pour le TCA malade / TCA témoin.

BIOCHIMIE SANGUINE

Urée	1.27 g/l	(0.10–0.50)
(Methode enzymatique Indiko plus thermo)	20.3 mmol/L	(1.67–8.35)

Créatinine	8.67 mg/l	(7.00–12.00)
(Methode enzymatique Indiko plus thermo)	77 µmol/l	(62–106)

Valeurs de référence en fonction de l'âge:

–Nouveau né	7–10 mg/L	soit 60–90 µmol/L
–1 ^{er} semaine	2–5 mg/L	soit 20–45 µmol/L
–1 ^{er} année	2–10 mg/L	soit 20–90 µmol/L
–4 à 10 ans	3–8 mg/L	soit 30–70 µmol/L
–10 à 14 ans	4–10 mg/L	soit 40–90 µmol/L

Sodium	136 mmol/l	(136–145)
(Technique : Potentiometrie indirecte Indiko plus thermo / Konelab 20 i Thermo)		

Potassium	4.06 mmol/l	(3.50–5.10)
(Technique : Potentiometrie indirecte Indiko plus thermo / Konelab 20 i Thermo)		

Transaminases SGPT / ALAT	7 UI/L	(<32)
(Methode enzymatique Indiko plus thermo)		

Transaminases SGOT / ASAT	17 UI/L	(<32)
(Methode enzymatique Indiko plus thermo)		

Protéine C-réactive (CRP)	8.00 mg/L	(<6.00)
(Immunoturbidimétrie Indiko plus thermo)		

LABORATOIRE AL ATLAS D'analyses Médicales

Dr. Dalila Boulouha
Pharmacien Biologiste

Biochimie clinique
Bactériologie médicale
Hématologie clinique
Immunologie

Hormonologie
Parasitologie-Mycologie
Virologie médicale
Spérmiologie

Dossier N° : 24051406



Ouvert 24/24
7j/7

مختبر الأطلس للتحاليل الطبية

د. دليلة بولوها
ميدانية إحصائية

علم الهرمونات
علم الطفيليات
علم الفيروسات
بيولوجيا التكاثر

علم الكيمياء الحيوية
علم الجراثيم
أمراض الدم
علم المناعة

Mr SADDIQI NOUREDDINE

Page : 4/4

Validé par : DR. BOULOUHA Dalila

LABORATOIRE
AL ATLAS

10-mai-2024 14:56:03

ID:

Fréq. ventr. 85 bpm
Intervalle PR 288 ms
Durée QRS 90 ms
QT/QTc 406/483 ms
Axes P-R-T * 67 31

Rythme sinusal avec bloc A-V du premier degré avec Extrasystoles supraventriculaires
Infarctus septal, date indéterminée
ECG anormal

Technicien:
Indications:

NOUREDDINE SADDIQI
Tel: 0661151875 Ch.U006
Née le: 08/04/1952
PAYANT



Médecin: URGENTISTE

Référé par:

Non validé

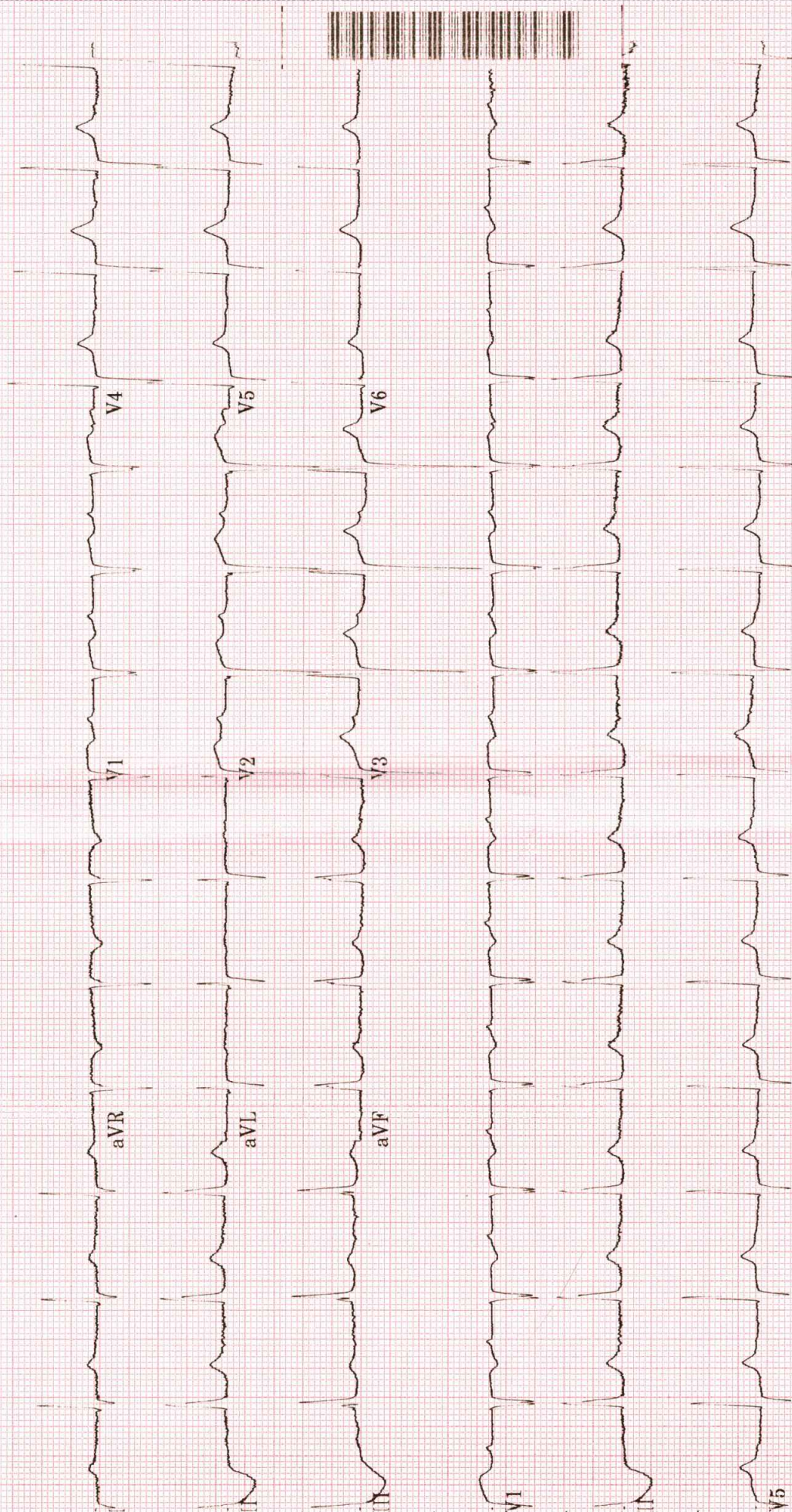

Hz 25.0mm/s 10.0mm/mV

4x2,5s + 3 dér. rythme

MAC35 009C

12SL™ v239

نتائج التحاليل الطبية Résultats des Analyses Biologiques

معلومات تخص المريض
Information concernant le malade

Nom : SADDIQI

Prénom : NOUREDINE

N° du dossier : 1102623

Etablissement : CIM Marrakech 09PRI00024

Service :

Réf de demande :

N° de séjour :

Première détermination		Deuxième détermination	
Date de réception	: 11/05/2024	Date de réception	:
Heure de réception	: 22:39	Heure de réception	:
N° du prélèvement	: 1800142	N° du prélèvement	:
Groupe sanguin	: O Positif	Groupe sanguin	:
Phénotype	:	Phénotype	:
RAI	:	RAI	:
Test de coombs	:	Test de coombs	:
Anti corps Irrégulier	:	Anti corps Irrégulier	:

Le responsable du laboratoire

مسؤول المختبر



Ministère de la Santé
Centre Régional de Transfusion
Sanguine
MARRAKECH



وزارة الصحة
ⵜⴰⴳⴷⴰⵢⵜ ⵏ ⵍⵎⴰⴳⴷⴰⵢⵜ
المركز الجهوي لمراقبة الدم
ⵜⴰⴳⴷⴰⵢⵜ ⵏ ⵍⵎⴰⴳⴷⴰⵢⵜ
مراكش

DOCUMENT A RETOURNER COMPLETE AU C.T.S. DANS LES 24 HEURES APRES LA DISTRIBUTION
NUMERO 0000001277346

UTILISATION EFFECTIVE DANS LE SERVICE: Pharmacie (0400) Date et heure: 11/05/2024 - 22:45

Produit	Produit	NO DE DON / No lot	Problèmes transfusionnels
	CGR homologue Déleucocyté Syst clos	 09244096313	

CONFIRMATION DE L'IDENTITE DU RECEVEUR (nom, prénom):



CENTRE NATIONAL DE TRANSFUSION SANGUINE
CARTE DE CONTROLE PRETRANSFUSIONNEL

EXAMEN OBLIGATOIRE
336 du 6-12-95)

24013151
NOUREDDINE SADDIQI
Ch: SUT5 née le : 08/04/1952
Admis le 10/05/2024 à 14:31
Dr: AIT ERRAMI ADIL

Service : *hémato*
N° de poche : *0320096813*

Mode d'emploi

1. Déposer une goutte de sérum physiologique dans chaque cercle, mélanger avec un fond de tube pour remettre en suspension l'antisérum.
2. **Sang Malade** : Déposer une très petite goutte de sang dans le carré "côté malade". Prélever à l'aide du fond d'un tube propre un peu de sang de cette goutte, la déposer dans le cercle anti A "côté malade" : mélanger. Essuyer le fond du tube. Recommencer la même opération pour le cercle anti B "côté malade".
3. **Sang poche** : Répéter les mêmes étapes que précédemment en mélangeant le sang de la poche avec les antisérums A et B.
4. Lire les réactions après une minute d'agitation par légères oscillations de la carte.
5. Laisser sécher et conserver dans le dossier du malade 48 heures.

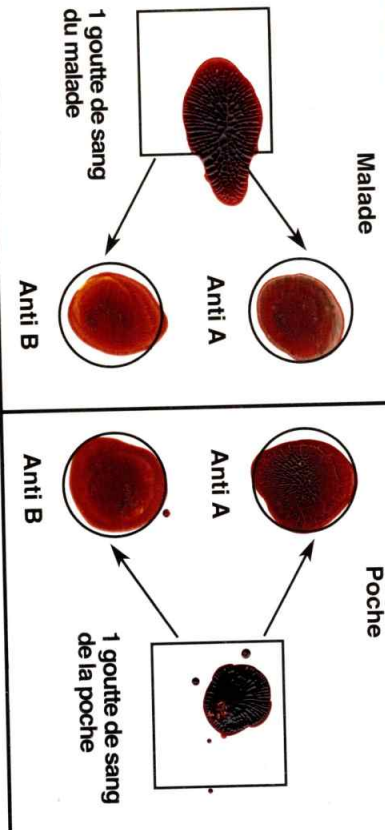

IMPORTANT
Si l'épreuve fait apparaître une différence entre les 2 cases anti A ou les 2 cases anti B : **NE PAS TRANSFUSER**, retourner la carte au C.T.S avec la poche et un prélèvement de sang du malade.

ATTENTION

Ne transfuser que si les réactions sont identiques d'une part, dans les cases anti A, d'autre part dans les cases anti B.

CENTRE NATIONAL DE TRANSFUSION SANGUINE
CARTE DE CONTROLE PRETRANSFUSIONNEL

REDDINE SADDIQI

UT5 née le : 08/04/1952
le 10/05/2024 à 14:31

LIGATOIRE
du 6-12-95)

AIT ERRAMI ADIL

Service : *hémato*
N° de poche : *0320096813*

Service : *hémato*

N° de poche : *0320096813*

Mode d'emploi

Une goutte de sérum physiologique dans chaque cercle, mélanger avec un fond de tube pour remettre en suspension l'antisérum. **Sang Malade** : Déposer une très petite goutte de sang dans le carré "côté malade". Prélever à l'aide du fond d'un tube propre un peu de sang de cette goutte, la déposer dans le cercle anti A "côté malade" : mélanger. Essuyer le fond du tube. Recommencer la même opération pour le cercle anti B "côté malade".

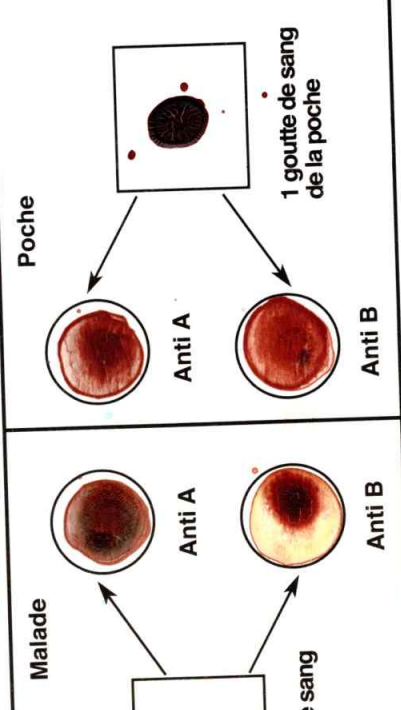

IMPORTANT

Si l'épreuve fait apparaître une différence entre les 2 cases anti A ou les 2 cases anti B : **NE PAS TRANSFUSER**, retourner la carte au C.T.S avec la poche et un prélèvement de sang du malade.

ATTENTION

Ne transfuser que si les réactions sont identiques d'une part, dans les cases anti A, d'autre part dans les cases anti B.