



05/01/2024

- patient de 63 ans.
- ATCD = RAS
- FDR = tabac, HTA - diabète
- SF = oppression thoracique surtout  
au réveil
- Examen Clinique = N/O
- ECG = N/O
- ETT = HUG, avec une  
bonne fonction systolique du  
du VG

Dr. SABRY Mohamed  
Professeur en Cardiologie  
Cardiologue Interventionnel  
INP: 107170311

# CLINIQUE AL MADINA

MULTIDISCIPLINAIRE

## D E V I S

Date 05/01/2024

N° : 240105095635RI

Nom patient : **EL ODMA HASSAN**

Prise en charge : **MUPRAS**

Traitements **CORONAROGRAPHIE**  
**CORONAROGRAPHIE**

PRESTATIONS	Nombre	Lettre clé	Prix Unitaire	Montant
CORONAROGRAPHIE	1		7 500,00	7 500,00
			Sous-Total	7 500,00

Arrêté le présent devis à la somme de :  
**SEPT MILLE CINQ CENTS DIRHAMS**

**Total devis**

**7 500,00**

**CLINIQUE AL MADINA**  
**PEC**  
532 Bd Panoramique - Casablanca  
Tél. 05 22 77 77 40 à 49 (L.O)  
Fax : 05 22 25 00 01



02/01/2024

Casablanca le :  
**ECHOGRAPHIE TRANS-THORACIQUE**

Nom et Prénom : Mr EL ODMA Hassan

Date de l'examen : 02/01/2024

**RESULTATS :**

**Valve mitrale :** Les valves mitrales sont épaissies de bonne ouverture

**Sigmoïdes aortiques :** épaissies

**Valve tricuspides :** normales

**Cavités cardiaques :**

- L'oreillette gauche non dilatée
- VG non dilaté, hypertrophié avec une contractilité normale
- FE à 63%.
- Cavités droites de taille normale
- Veine cave inférieure non dilatée compliant

**Péricarde sec.**

- |                     |            |
|---------------------|------------|
| ● OG=32 mm          | Aorte=32mm |
| ● Svd= 14mm         | Sivs=17mm  |
| ● VGd=46 mm         | VGS=29 mm  |
| ● PPd= 12 mm        |            |
| ● FE= 70% (simpson) |            |

**Doppler couleur :** E= 0.6 m/s, A mitrale= 0.8m/s. E/A = 0.7. Pressions de remplissage normales. Vmax Ao = 1.3 m/s.

**CONCLUSION :**

- Structures valvulaires épaissies.
- Aspect de cardiopathie hypertensive
- Bonne fonction systolique du VG
- PRVG normales
- Pas d'HTP

Dr. Sabry Mohamed  
Professeur en Cardiologie  
cardiologie interventionnelle  
INPE : 101 100 311  
Cabinet de Cardiologie  
05 22 69 10 44

Signé : Pr SABRY



Nom Hassan El odma  
N° patient 4

02.01.2024 14:37:46  
ECG de repos



SCHILLER  
The Art of Diagnostics

Date de nais... --

Âge

Sexe Masculin

Ethnique Non défini

Taille

Poids 73000 g

N° visite

Chambre

N° requête

Émetteur de...

Méd. réf.

N° appareil AT102G2

FC 76 bpm

RR 790 ms

P 122 ms

PR 158 ms

QRS 75 ms

QT 366 ms

QTcB 412 ms

Rapport non confirmé

Dr. Sabry Mohamed  
Professeur en Cardiologie  
cardiologue interventionnel  
INPE : 101 100 311  
Cabinet de Cardiologie  
Tel: 05 22 69 10 44

Traitement

Remarque

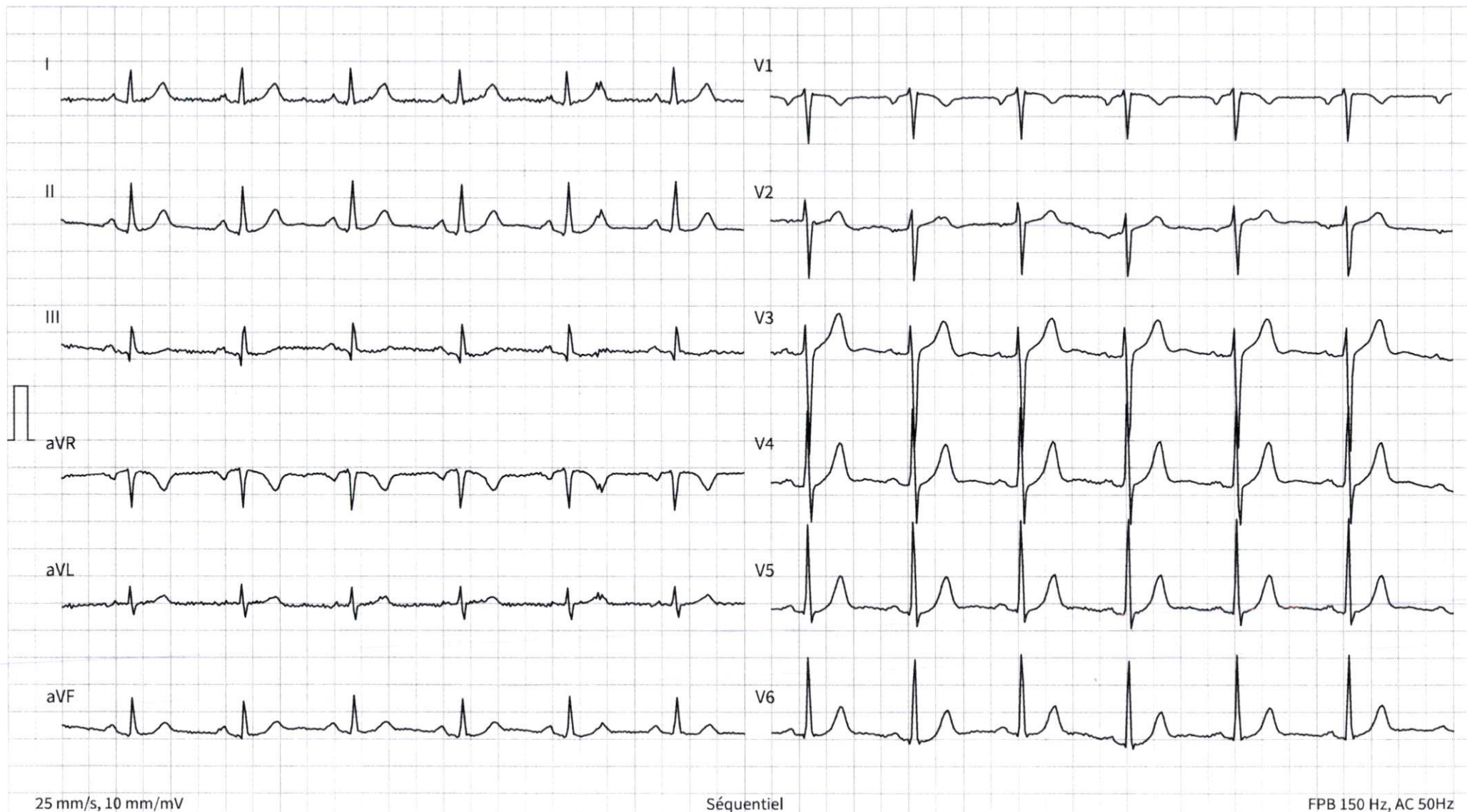

ROYAUME DU MAROC  
CARTE NATIONALE D'IDENTITE

المملكة المغربية  
البطاقة الوطنية للتعريف

HASSAN

EL ODMA

Né le 02.11.1961

à KHENIFRA

Valable jusqu'au 26.03.2029

المدير العام للأمن الوطني  
عبد اللطيف حبوشي

حسن  
العظمة

مزداد بتاريخ  
ب خنيفرة

صالحة الى غاية

V26504 MS



RETRAITE

EL ODMA HASSAN

0004429



N° V26504 رقم Valable jusqu'au 26.03.2029 صالحة الى غاية

Fils de MBARK ben HAMMADI  
et de FATIMA bent ARBI

ابن مبارك بن حمادي  
و فاطمة بنت العربي

العنوان اقامة الحاج فاتح رقم 33 شقة 5 طابق 2/اللفة الدار البيضاء

Adresse RESIDENCE HADJ FATEH NR 33 APPT 5 ETAGE 2 OULFA  
CASABLANCA

N° état civil 602/1961 رقم الحالة المدنية Sexe M الجنس

