

HOPITAL CHEIKH KHALIFA IBN ZAID

237

17980

DEVIS
final

N° : 2000173960

21/01/2020

Nom patient : EZDOUTI MOHAMED

Hôpital Cheikh Khalifa Ibn Zaid

Prise en charge : MUPRAS

Tel : 05 29 00 44 77
Fax : 05 29 00 44 77
E-mail : contact@hckm.hck.ma
N°INP 090061862

Hôpital Cheikh Khalifa Ibn Zaid
Tel : 05 29 00 44 77
Fax : 05 29 00 44 77
E-mail : contact@hckm.hck.ma
N°INP 090061862

	Nombre	Lettre Clé	Prix Unitaire	Montant
<i>PRESTATIONS INTERNES</i>				
RADIO PULMONAIRE F	2,00		160,00	320,00
REANIMATION K30	17,00	F	1 800,00	30 600,00
RADIO PULMONAIRE F	3,00	POSE DE CATHES	2 200,00	6 600,00
- Ressuscitation cardiorespiratoire avec intubation trachéale, en dehors d'un bloc médicotechnique	1,00	Z016	160,00	160,00
ECHO-DOPPLER CARDIAQUE	1,00		2 000,00	2 000,00
- Transfusion	1,00		800,00	800,00
RADIO PULMONAIRE F	1,00	Z016	500,00	500,00
CULOT GLOBULAIRE (UNITÉ)	1,00		160,00	160,00
ECG	2,00		360,00	720,00
DIALYSE AIGUE	2,00		100,00	200,00
REEDUCATION SPECIALISE	5,00	F	2 500,00	12 500,00
EXAMENS BIOLOGIE	8,00	TYPE2	150,00	1 200,00
RADIO PULMONAIRE F	1,00	B8270	9 924,00	9 924,00
	1,00	Z016	160,00	160,00
			Sous-Total	65 844,00
PHARMACIE (en sus)	1,00		1 039,08	1 039,08
PHARMACIE (médicaments)	1,00		7 251,35	7 251,35
			Sous-Total	8 290,43
Total Frais Clinique				74 134,43
<i>PRESTATIONS EXTERNES</i>				
DR. NASSIRI ICHRAQ (cardiologie)	1,00		200,00	200,00
DR. HAJJAJI AMAL (anesthésie-rea)	1,00		200,00	200,00
PR. BAHLAOUI ABDELKRIM (pneumologue)	4,00		200,00	800,00
DR. RÉANIMATION POLYV (reanimateur)	17,00		900,00	15 300,00
			Sous-Total	16 500,00
Total prestations externes				16 500,00

Arrêtée le présent devis à la somme de :	
QUATRE-VINGT-DIX MILLE SIX CENT TRENTE-QUATRE DIRHAMS QUARANTE-TROIS CENTIMES	Total 90 634,43

Hôpital Cheikh Khalifa Ibn Zaid
Tel : 05 29 00 44 77
Fax : 05 29 00 44 77
E-mail : contact@hckm.hck.ma
N°INP 090061862

NB: Les informations figurant sur ce devis, notamment les informations relatives au coût des prestations, sont fournies uniquement à titre indicatif et ne prennent pas en compte l'évolution de votre état de santé ni des prestations supplémentaires non prévues dont vous pourrez avoir besoin. Vous devez donc envisager la possibilité de constater un écart entre votre facture finale et le présent devis. Nous nous engageons toutefois à vous fournir la meilleure estimation possible en fonction des données communiquées par vous-même ou votre

HOPITAL CHEIKH KHALIFA IBN ZAID

DEVIS

Date 25/01/2020
N° : 200125111218LA

Nom patient : EZDOUTI Mohamed

Prise en charge : MUPRAS

Traitements HOSPITALISATION

PRESTATIONS		Nombre	Lettre clé	Prix Unitaire	Montant
CONSULTATION		3		200,00	600,00
BIOLOGIE		3 500		1,00	3 500,00
SEJOUR		3	Jour	550,00	1 650,00
REANIMATION		5	Jour	1 800,00	9 000,00
Surveillance Reanimation		5	F	900,00	4 500,00
				Sous-Total	19 250,00
MEDICAMENTS		Nombre	Lettre clé	Prix Unitaire	Montant
PHARMACIE		4 500	KC	1,00	4 500,00
				Sous-Total	4 500,00

Arrêté le présent devis à la somme de :
VINGT-TROIS MILLE SEPT CENT CINQUANTE DIRHAMS

Total devis 23 750,00

Hopital Cheikh Khalifa Ibn Zaid
Tel: 05 29 82 5 85
Fax: 05 29 82 5 85
E-mail: contact@hkhz.com
N° HTP 090061862

PLI CONFIDENTIEL



Code : AAEN0400

2000173960 / 180801115713GH
Prénom : Mohamed
Nom : EZDOUTI
DDN : 01/01/1928 E: 24/01/2020
Service : REANIMATION (NA)

PAYANT
Sexe: M

MONSIEUR LE MEDECIN CONSEIL

Cher Confrère.

Je vous prie de bien vouloir trouver ci-joint les renseignements cliniques concernant : Mr/Mme :..... ayant droit à la couverture médicale par l'organisme dont vous assurez le conseil.

Je vous écris pour information et en vue de démarches administratives pour une prise en charge ou accord de principe.

Avec mes remerciements, veuillez croire, Cher Confrère, à mes considérations les meilleures.

RENSEIGNEMENTS CLINIQUES :

Méniopathie hyperexcitante bilatérale
+ Tachy AFPA paroxystique.

TRAITEMENT PROPOSE :

Bithyrotrochepine + Dose de p...
+ contraindre le p...

DUREE PREVISIBLE DU TRAITEMENT :

5 jours réanimation + 3 jours chambre
normal



Observations : Des modifications du traitement pourraient survenir en fonction des évaluations et de l'évolution de la maladie.

Casablanca, le 25/01/2020

Cachet et Signature du Médecin

Hôpital Cheikh Khalifa Ibn Zaid
Pr. Abd. EL AZOUZ
Assistance Médicale
09125 127

COMPTE RENDU D'HOSPITALISATION

 2000173960 / 180801115713GH Prénom : Mohamed Nom : EZDOUTI DDN : 01/01/1928 E: 24/01/2020 Service : REANIMATION (C039)	 MUPRAS Sexe: M	MEDECIN TRAITANT : P. El Hany Service : réanimation polyvalente Date d'entrée : 24/01/2020 Date de sortie : 30/01/2020
---	--	---

Handwritten signature/initials

Histoire de la maladie :

92 ans.
HTA
cardiopathie ischémique
Goutte
→ odys. par détresse respiratoire + BNP élevée

ATCD :

bilatérale + hypoxie profonde
⊕ Inf. locale auriculaire
Hospitalisé à répétition
⊕ IVA + Fédote + A/Bio aut. vieil.
⊕ Hémodialyse 4 fois

Examen clinique à son admission :

⊕ Transfusion
dient le jour de avant, pi. aut. Nephre.
- AEFx sy. Cordane (Bis résolue)
- PNéphrie traitée par A/Bio. Solu.
- Fct. rénale est améliorée depuis
- inf. locale avec douleur (au-dessus de H2O)

Valen Créf. 43,3 / 1,78

RA 33 / année GB: 116. HS: 11,2

Examens complémentaires :

À l'examen clinique ce jour, patient va très bien
cliniquement, note bien tolérée, appétit
spg: 96% à l'Air Ambiant.
pas de râles crépitants

Evolution :

Le patient est déclaré stable ce jour
avec suivi par Dr El Hany (Néphrologue)

Traitement de sortie :

Professeur KHALEQ Khalid
Anesthésie - Réanimation
Hôpital Cheikh Khalifa - Casablanca
INPE : 01025577

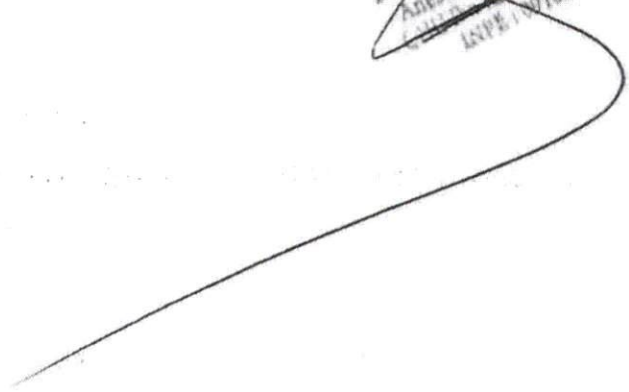

Cachet et signature



Casablanca , le 30/01/2020

PATIENT : EZDOUTI Mohamed

MEDECIN TRAITANT :

EXAMEN(S) REALISE(S) : **RX Poumon F**

RESULTATS

syndrome alvéolaire nodulaire bilatéral

Culs de sac pleuraux libres.

Cathéter veineux en place.

Élargissement du médiastin avec médiacalcoose de l'aorte thoracique

En vous remerciant de votre confiance

Signé : **Dr BENSLIMA**

Stamp: Hôpital Universitaire International Cheikh Khalifa
BENSLIMA
09-10-15-17-19





Casablanca , le 28/01/2020

PATIENT : EZDOUTI Mohamed

MEDECIN TRAITANT :

EXAMEN(S) REALISE(S) : **RX Poumon F**

RX Poumon F

Diminution de la transparence pulmonaire droite

Accentuation de la trame péri-broncho-vasculaire péri-hilaire et hilo-basale gauche avec quelques petites opacités alvéolaires axillaires inférieures homolatérales

Silhouette cardio médiastinale normale.

En vous remerciant de votre confiance

Signé : **Pr AZIZ**
Pr. AZIZ Noureddine
Radiologue
HCK-Casablanca
INP: 101110468



Casablanca , le 04/02/2020

PATIENT : EZDOUTI Mohamed
MEDECIN TRAITANT :
EXAMEN(S) REALISE(S) : **RX Poumon F Au lit**

RX Poumon F

Accentuation de la trame péri-broncho-vasculaire péri-hilaire et hilo-basale bilatérale et hilo-axillaire droite, évoquant un syndrome bronchique

Opacité médiastinale supérieure droite refoulant la trachée vers la gauche; à confronter à l'examen de la thyroïde

Culs de sac pleuraux libres.

Silhouette cardio médiastinale normale.

Fines calcifications intimes du bouton aortique

L'extrémité du PAC en projection des cavités cardiaques droites

En vous remerciant de votre confiance

Signé: **Pr AZIZ**

Casablanca , le 03/02/2020

PATIENT : EZDOUTI Mohamed

MEDECIN TRAITANT :

EXAMEN(S) REALISE(S) : **RX Poumon F Au lit**

RX Poumon F

Opacités alvéolaires latéro-hilaires bilatérales, plus marquées à droite, apicales bilatérales et basales gauches

Culs de sac pleuraux libres.

Silhouette cardio médiastinale normale.

En vous remerciant de votre confiance

Signé : Pr AZIZ

AZIZ Nouredine
Radiologue
HCK Casablanca
INP : 101TT0468



Casablanca , le 26/01/2020

PATIENT : EZDOUTI Mohamed

EXAMEN(S) REALISE(S) : RX Poumon F Au lit

RX Poumon Face

Foyer de condensation alvéolaire lobaire supérieur et para-hilaire droit.

Infiltrat alvéolaire lobaire inférieur bilatéral.

Surcharge hilaire bilatérale.

Emoussement des CDS pleuraux.

Elargissement minime de la silhouette cardio médiastinale.

Absence d'anomalie du cadre osseux

En vous remerciant de votre confiance

Signé : **Dr. QECHCHAR**

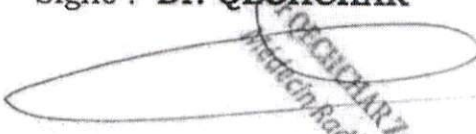
Dr. QECHCHAR Zouhair
Radiologue

SERVICE MEDICAL DE CARDIOLOGIE
TEL DIRECT: 0529 050 234

Casablanca le 24/01/2020

Information patient

Nom Prénom : EZDOUTI MOHAMED

COMPTE RENDU D'ECHOCARDIOGRAPHIE

Sous réserve d'une tachy ACFA à 165bpm

- VG non dilaté, peu hypertrophié, dont la cinétique à réévaluer après baisse de la Fc
- PRVG élevée, profil mitral : ininterprétable
- Massif auriculaire : OG dilatée libre d'échos,
- Valves mitrales fine, fuite minime, pas de rétrécissement mitral
- Valve aortique fine, pas de fuite pas de sténose
- Cavités droites non dilatées, VD de fonction systolique longitudinale normale (TAPSE=19mm)
- Pas d'IT exploitable et pas de signe d'HTP
- VCI non dilatée à 10mm et compliant
- Aorte ascendante de taille normale

Au total :

- Aspect de cardiopathie hypertensive en tachy ACFA (la cinétique VG à recontrôler après baisse de la Fc), en IC gauche
- Pas de valvulopathie mitrale ou aortique significative
- Pas d'HTP, pas de signe de cœur pulmonaire aigu ou chronique
- Pas d'épanchement péricardique
- Pas de signe de dissection aortique

Dr. NASSIRI Ichraq
Cardiologue

ANNEXE PHARMACIE

Nom patient : EZDOUTI MOHAMED N° Facture 19 426 2000173960

Produit	Quantité	Prix Unitaire	Montant
ALBUNORM 20% 100ML Inj (01)	2	819,00	1 638,00
ASKARDIL 160mg Comprim (30)	1	23,80	23,80
AVELOX 400mg Injecta (01)	5	308,00	1 540,00
BACQUIRE 500mg Injecta (01)	7	80,60	564,20
CORDARONE 150mg Injecta (06)	12	5,67	68,04
CORDARONE 150mg Injecta (06)	1	34,00	34,00
FLUCONAZOLE GT 2mg/ml Injecta (01)	1	89,10	89,10
FURILAN 20mg Injecta (05)	8	2,44	19,52
FURILAN 20mg Injecta (05)	7	12,20	85,40
LASILIX 20mg Injecta (01)	10	4,60	46,00
LIKACIN 500MG/2ML INJECTA (50)	5	15,34	76,70
LOVENOX 2000UI Injecta (06)	4	18,75	75,00
LOVENOX 4000UI Injecta (06)	2	38,67	77,34
LOVENOX 6000UI Injecta (02)	5	54,65	273,25
NORADRENALINE A 2mg/ml Injecta (10)	30	50,30	1 509,00
OMEPRAZOLE N 40mg Injecta (01)	8	29,90	239,20
OXONE 1g/10ml Injecta (01)	14	49,60	694,40
OXONE 1G/10ML INJECTA (01)	4	49,60	198,40
TAMIFLU 75MG Capsule (10)	0	322,00	0,00
Sous-Total médicaments			7 251,35
Total pharmacie			7 251,35

Hôpital Cheikh Khalifa Ibn Zaid
 Tél : 05 29 03 53 45
 Fax : 05 29 00 44 77
 E-mail : contact@tekm.hck.ma
 N° INF : 090061362

ANNEXE PHARMACIE

Nom patient : EZDOUTI MOHAMED N° Facture 19 426 2000173960

Produit	Quantité	Prix Unitair	Montant
ALCOOL DEZENFEKT 30ML 70° Spray (01)	2	20,00	40,00
BETADINE 10% 125ml Solutio (01)	2	15,60	31,20
CHLORURE DE SO 0,9%Po500 Injecta (01)	12	14,10	169,20
CHLORURE DE SO AMPOUL 10% 10ml Injecta (8	2,66	21,28
CHLORURE POTASSIUM P 10% Injecta (100)	5	2,66	13,30
DAKTARIN 2% Gel (01)	1	33,00	33,00
ELUDRIL 0,5ml Bain de (01)	1	11,10	11,10
EPHEDRINE AGUETTANT 3% Injecta (10)	1	9,28	9,28
FORTIMEL FRAISE SOLUTIO (01)	1	37,00	37,00
FORTIMEL Abricot Solutio (01)	1	37,00	37,00
FORTIMEL CHOCOLAT SOLUTIO (01)	1	37,00	37,00
FORTIMEL Vanille Solutio (01)	1	37,00	37,00
GLUCOSE 10% FI 50 Injecta (01)	2	12,50	25,00
GLUCOSE 5% Po 500 Injecta (01)	12	15,90	190,80
HEPARINE SOLUDIA 5000UI/5M INJECTA (25)	1	12,20	12,20
KONAKION MM 10mg Injecta (05)	1	5,58	5,58
MIDAZOLAM A 5mg Injecta (10)	2	7,87	15,74
ROCURONIUM 10MG/ML Solutio (10)	3	24,40	73,20
Sous-Total médicaments			798,88
BANDELETTE ET LANCETTE DE GLYCEMIE	20	4,99	99,80
CART.CG8 X 25 TESTS	1	140,40	140,40
Sous-Total consommable médical			240,20
Total pharmacie			1 039,08

Hôpital Cheikh Khalifa Ibn Zaid
 Tél.: 05 29 03 53 45
 Fax : 05 29 03 44 77
 E-mail : contact@hckm.hck.ma
 N°INP 040061862

HOPITAL CHEIKH KHALIFA IBN ZAID

PRESTATIONS DISPENSEES AU PATIENT

EZDOUTI MOHAMED
2000173960

11/02/2020

16:22

Date		Prestation	Cotation	PU	Montant
26/01/2020	Laboratc	Ionogramme (NA K CL RA PT CA)	B 100	1,20	120,00
26/01/2020	Laboratc	Transaminases SGPT/ALAT.	B 50	1,20	60,00
26/01/2020	Laboratc	Protéine C réactive - CRP	B 100	1,20	120,00
26/01/2020	Laboratc	Transaminases SGOT/ASAT	B 50	1,20	60,00
26/01/2020	Laboratc	Urée	B 30	1,20	36,00
26/01/2020	Laboratc	Créatinine sanguine	B 30	1,20	36,00
26/01/2020	Laboratc	Taux de Prothrombine (TP) +INR	B 40	1,20	48,00
26/01/2020	Laboratc	Temps de céphaline active	B 40	1,20	48,00
26/01/2020	Laboratc	Grippe A, B et A/H1N1 - PCR	B 400	1,20	1 680,00
26/01/2020	Laboratc	Ecouvillon	B	1,20	0,00
26/01/2020	Laboratc	Urée	B 30	1,20	36,00
26/01/2020	Laboratc	Ionogramme (NA K CL RA PT CA)	B 100	1,20	120,00
26/01/2020	Laboratc	Créatinine sanguine	B 30	1,20	36,00
27/01/2020	Laboratc	Protéine C réactive - CRP	B 100	1,20	120,00
27/01/2020	Laboratc	Procalcitonine	B 400	1,20	480,00
27/01/2020	Laboratc	Urée	B 30	1,20	36,00
27/01/2020	Laboratc	Ionogramme (NA K CL RA PT CA)	B 100	1,20	120,00
27/01/2020	Laboratc	Créatinine sanguine	B 30	1,20	36,00
27/01/2020	Laboratc	Temps de céphaline active	B 40	1,20	48,00
27/01/2020	Laboratc	Taux de Prothrombine (TP) +INR	B 40	1,20	48,00
27/01/2020	Laboratc	NFS - Numération formule sanguine + plaq	B 80	1,20	96,00
28/01/2020	Laboratc	Glycémie à jeûn	B 30	1,20	36,00
28/01/2020	Laboratc	Urée	B 30	1,20	36,00
28/01/2020	Laboratc	Ionogramme (NA K CL RA PT CA)	B 100	1,20	120,00
28/01/2020	Laboratc	Protéine C réactive - CRP	B 100	1,20	120,00
28/01/2020	Laboratc	Créatinine sanguine	B 30	1,20	36,00
28/01/2020	Laboratc	NFS - Numération formule sanguine + plaq	B 80	1,20	96,00
28/01/2020	Laboratc	Procalcitonine	B 400	1,20	480,00
29/01/2020	Laboratc	Créatinine sanguine	B 30	1,20	36,00
29/01/2020	Laboratc	Protéine C réactive - CRP	B 100	1,20	120,00
29/01/2020	Laboratc	Ionogramme (NA K CL RA PT CA)	B 100	1,20	120,00
29/01/2020	Laboratc	Urée	B 30	1,20	36,00
29/01/2020	Laboratc	Glycémie à jeûn	B 30	1,20	36,00
29/01/2020	Laboratc	NFS - Numération formule sanguine + plaq	B 80	1,20	96,00
29/01/2020	Laboratc	Procalcitonine	B 400	1,20	480,00
29/01/2020	Laboratc	Recherche des agglutinines irrégulières	B 40	1,20	48,00
29/01/2020	Laboratc	Groupage ABo Rhesus	B 60	1,20	72,00
29/01/2020	Laboratc	Groupage ABo Rhesus	B 60	1,20	72,00
30/01/2020	Laboratc	Procalcitonine	B 400	1,20	480,00
30/01/2020	Laboratc	NFS - Numération formule sanguine + plaq	B 80	1,20	96,00
30/01/2020	Laboratc	Créatinine sanguine	B 30	1,20	36,00
30/01/2020	Laboratc	Protéine C réactive - CRP	B 100	1,20	120,00
30/01/2020	Laboratc	Ionogramme (NA K CL RA PT CA)	B 100	1,20	120,00
30/01/2020	Laboratc	Urée	B 30	1,20	36,00
30/01/2020	Laboratc	Glycémie à jeûn	B 30	1,20	36,00
01/02/2020	Laboratc	NFS - Numération formule sanguine + plaq	B 80	1,20	96,00
01/02/2020	Laboratc	Créatinine sanguine	B 30	1,20	36,00
01/02/2020	Laboratc	Ionogramme (NA K CL RA PT CA)	B 100	1,20	120,00
01/02/2020	Laboratc	Urée	B 30	1,20	36,00
01/02/2020	Laboratc	Recherche des agglutinines irrégulières	B 40	1,20	48,00
03/02/2020	Laboratc	Procalcitonine	B 400	1,20	480,00
03/02/2020	Laboratc	NFS - Numération formule sanguine + plaq	B 80	1,20	96,00
03/02/2020	Laboratc	Créatinine sanguine	B 30	1,20	36,00
03/02/2020	Laboratc	Protéine C réactive - CRP	B 100	1,20	120,00
03/02/2020	Laboratc	Ionogramme (NA K CL RA PT CA)	B 100	1,20	120,00

Hopital Cheikh Khalifa Ibn Zaid
Tlx : 05 24 02 53 45
Fax : 05 24 02 53 45
Email : contact@chkh-hz.ma
N°TNP 090061602

Date		Prestation	Cotation	PU	Montant
03/02/2020	Laboratc	Urée	B 30	1,20	36,00
04/02/2020	Laboratc	Urée	B 30	1,20	36,00
04/02/2020	Laboratc	Ionogramme (NA K CL RA PT CA)	B 100	1,20	120,00
04/02/2020	Laboratc	Protéine C réactive - CRP	B 100	1,20	120,00
04/02/2020	Laboratc	Créatinine sanguine	B 30	1,20	36,00
04/02/2020	Laboratc	NFS - Numération formule sanguine + plaq	B 80	1,20	96,00
04/02/2020	Laboratc	Procalcitonine	B 400	1,20	480,00
06/02/2020	Laboratc	Urée	B 30	1,20	36,00
06/02/2020	Laboratc	Ionogramme (NA K CL RA PT CA)	B 100	1,20	120,00
06/02/2020	Laboratc	Créatinine sanguine	B 30	1,20	36,00
06/02/2020	Laboratc	Procalcitonine	B 400	1,20	480,00
06/02/2020	Laboratc	Protéine C réactive - CRP	B 100	1,20	120,00
07/02/2020	Laboratc	Ionogramme (NA K CL RA PT CA)	B 100	1,20	120,00
07/02/2020	Laboratc	Créatinine sanguine	B 30	1,20	36,00
07/02/2020	Laboratc	Urée	B 30	1,20	36,00
08/02/2020	Laboratc	Créatinine sanguine	B 30	1,20	36,00
08/02/2020	Laboratc	Ionogramme (NA K CL RA PT CA)	B 100	1,20	120,00
08/02/2020	Laboratc	Urée	B 30	1,20	36,00
09/02/2020	Laboratc	Urée	B 30	1,20	36,00
09/02/2020	Laboratc	NFS - Numération formule sanguine + plaq	B 80	1,20	96,00
09/02/2020	Laboratc	Ionogramme (NA K CL RA PT CA)	B 100	1,20	120,00
09/02/2020	Laboratc	Créatinine sanguine	B 30	1,20	36,00
				Sous Total	9 924,00
				Total	9 924,00

Hôpital Cheikh Khalifa Ibn Zaid
 Tél : 05 29 03 34 45
 Fax : 05 29 00 44 77
 E-mail : contact@hcm.hck.ma
 N°INP 090011862

Id : ██████ Ezdeuti
Mohamed

26/01/2020 19:22:55

Indéfini --- (-) Indéfini
Taille : 0 cm Poids : 0 kg TA : 0/0 mmHg

FC: 155 bpm
PR: --- ms
QRS: 142 ms
QT/QTcH: 312/478 ms
QTcB: 501 ms
QTcF: 428 ms

R_{vs}-S_{v1} : 1.03/1.82 mV
S_{0k}-Lyon : 2.84 mV
Axe: ---/13/138 °

*** TACHYCARDIE EXTREME ***
Fibrillation auriculaire avec réaction ventriculaire non contrôlée
--- Interprétation effectuée sans connaître l'âge/sexu du patient ---
Bloc de branche gauche
ECG anormal

Méd. :
Technicien :
Commentaires :

RAPPORT NON CONFIRMÉ

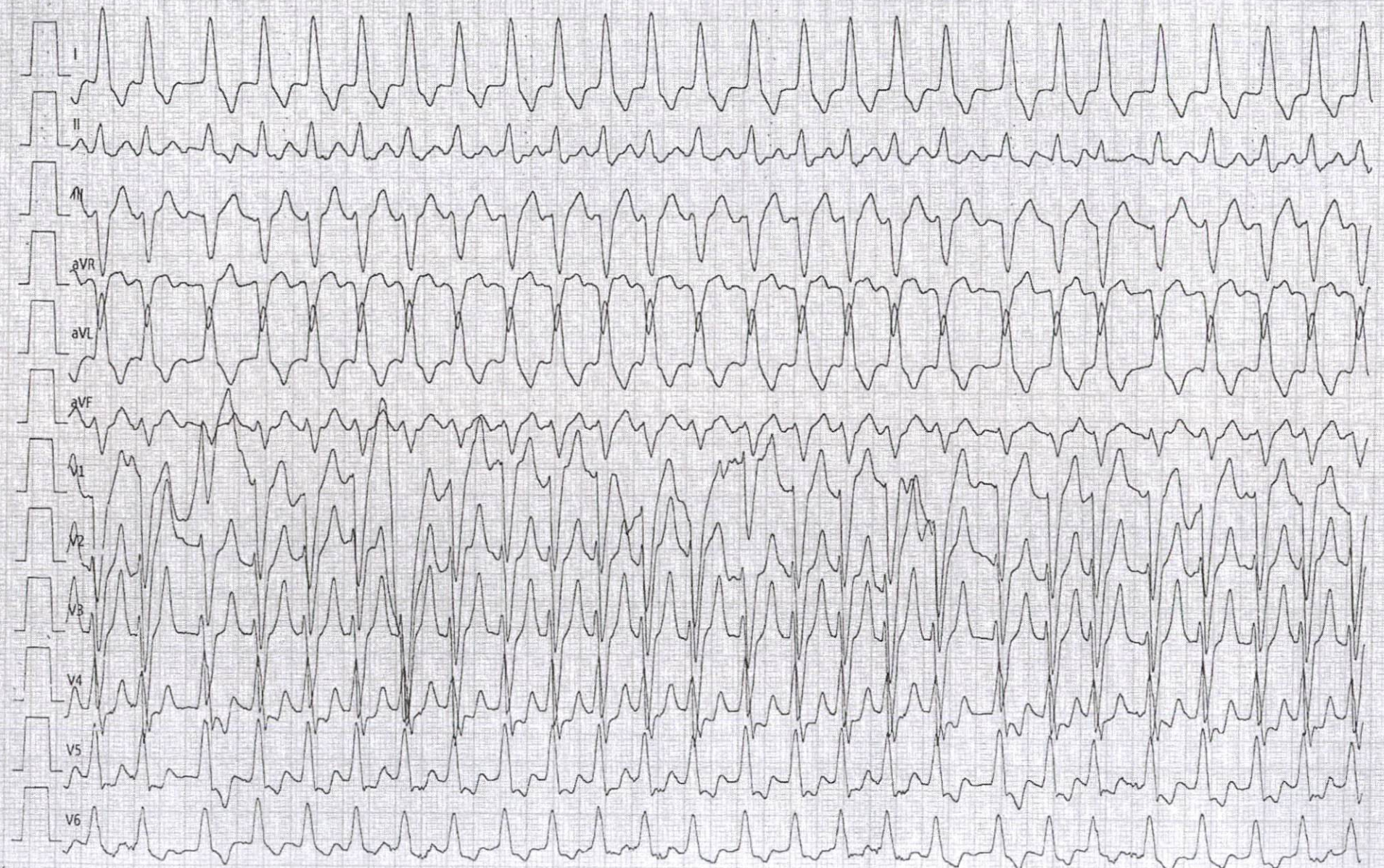

ROYAUME DU MAROC
CARTE NATIONALE D'IDENTITE

المملكة المغربية
البطاقة الوطنية للتعريف

محمد
MOHAMMED
EZDOUTI
Né le 1928
à MEKNES
Valable jusqu'au 08 08 2020
التقدير العام للإس الوطني
الشرقي للمعاش

الزوجة
مردة
ب
صالحة الى غاية
B131191 MU



CARTE DE RETRAITE

EZDOUTI
MOHAMMED
Matricule. 0000237



N° B131191 رقم Valable jusqu'au 08 08 2020 صالحة إلى غاية
ابن أحمد بن علي
و باشايت لحسن
Fils de - AHMED ben ALI
et de - BACHA bent LAHCEN
العنوان زقة 6 رقم 35 و 37 ألا للده البيضاء
Adresse RUE 8 NR 35 ET 37 EL OULFA CASA
N° état civil B45/1958 رقم الحالة المدنية Sexe M الجنس



Conjoint(s)
KBIRI AMINA

Cette carte est la propriété de Royal Air Maroc. Elle est strictement personnelle
et non cessible. Toute utilisation abusive est passible de sanctions disciplinaires.

