



مصحة الساحل للأونكولوجيا

CLINIQUE D'ONCOLOGIE LE LITTORAL



090003906

RADIOTHERAPIE CONFORMATIONNELLE ET DOSIMETRIE 3D • RADIOTHERAPIE PAR MODULATION D'INTENSITE : IMRT • RAPID-ARC • RADIO-CHIRURGIE STEREOTAXIQUE •
CURIETHERAPIE HAUT DEBIT • MEDECINE NUCLEAIRE • ONCOLOGIE MEDICALE • ONCO. HEMATOLOGIE • GREFFE DE MOELLE OSSEUSE • RADIOLOGIE •
CHIRURGIE CARCINOLOGIQUE • CHIRURGIE REPARATRICE ET ESTHETIQUE • SOINS INTENSIFS • REANIMATION ET TRAITEMENT DE LA DOULEUR •
SOINS PALLIATIFS • RADIOFREQUENCE • DEPISTAGE ET DIAGNOSTIC DES TUMEURS

Casablanca Le: 02/03/2020

Devis N° 175999/20

Page 1/1

A. Identification

N° Dossier : C0C022229

N° Identifiant :

Nom & Prénom : NADRI HAMID

C.I.N. : B452

Adresse : CITE DE LA C/U BLOC 4 NR 875 HAY HASSANI CASA

C. Débiteur

Organisme : **MUPRAS**

N° d'affiliation :

N° d'immatriculation :

Traitement : Auto greffe

D. Période

B. Adhérent

Nom prénom :

Lien avec l'assuré : Lui même

Qté	Prestations	Prix U.	L.C.	Coef	Mt Organisme
ANALYSE BIOLOGIQUE					
1	Bilan biologique	30 000,00			30 000,00
Total Rubrique :					30 000,00
MEDICAL					
1	Auto greffe	280 000,00			280 000,00
1	Pose de cathéter central	4 000,00			4 000,00
1	Centre de transfusion:prelevement de cellules souches	38 000,00			38 000,00
Total Rubrique :					322 000,00
PHARMACIE					
1	Pharmacie				12 036,00
Total Rubrique :					12 036,00
SANG					
1	Centre de transfusion	35 000,00			35 000,00
Total Rubrique :					35 000,00
PARTIE CLINIQUE :					399 036,00
TOTAL GENERAL					399 036,00

Arrêté le présent Devis à la somme de :

Trois cent quatre-vingt dix neuf mille trente six Dirhams

Cachet et signature
Dr. Mohamed El Hachimi
Spécialiste en Oncologie
Clinique d'Oncologie Le Littoral
Ain Diab
Tel : 0522 79 66 88
Fax : 0522 79 66 88
C12

Salaj 3, Bd la Grande Ceinture Ain Diab, 20180 Casablanca, Maroc, Pour accéder : Tram ligne1, direction Ain Diab, station Le Littoral

(+212) 5 20 66 68 90 / 91 / 92 • (+212) 5 22 79 75 94 / (+212) 5 22 79 86 96 • @ contact@cliniquelelittoral.ma

www.cliniquelelittoral.ma

R.C. 92755 - I.F. 01086961 • C.N.S.S. 6016069 • PATENTE 35607154 • ICE 001527293000020 • C.B. 190780212115956082001541 BQ. Populaire ELHANA CASABLANCA



RADIOThERAPIE CONFORMATIONNELLE ET DOSIMETRIE 3D • RADIOTHERAPIE PAR MODULATION D'INTENSITE : IMRT • RAPID-ARC • RADIO-CHIRURGIE STEREOTAXIQUE •
CURIETHERAPIE HAUT DEBIT • MEDICINE NUCLEAIRE • ONCOLOGIE MEDICALE • ONCO-HEMATOLOGIE • GREFFE DE MOELLE OSSEUSE • RADIOLOGIE •
CHIRURGIE CARCINOLOGIQUE • CHIRURGIE REPARATRICE ET ESTHETIQUE • SOINS INTENSIFS • REANIMATION ET TRAITEMENT DE LA DOULEUR •
SOINS PALLIATIFS • RADIOFREQUENCE • DEPISTAGE ET DIAGNOSTIC DES TUMEURS

Casablanca Le : 02/03/2020

Détails du Devis N° 175999/20

Page

1/

A. Identification

N° CDO82229

N° Identifiant :

Nom & Prénom : NADRI HAMID

C.I.N.: B452

Adresse : CITE DE LA C/U BLOC 4 NR 875 HAY HASSANI CASA

Traitement : Auto greffe

Qté	Unité	Prestations	Prix U.	L.C.	Coef	Montant
PHARMACIE						
12		Neupogen 48.mu injecta (01)	1 003,00			12 036,00
			Total Rubrique			12 036,00
TOTAL DETAILS PRESTATIONS						12 036,00

TOTAL : ၁၇	12 036.00
------------	-----------

Clinique Spécialisée le Littoral
Sarl, Bd La Grande Ceinture 4, in Diab
Tél: 06 20 08 68 98
Fax: 06 22 79 86 98
C12 / 0522 79 69 89

عيادة مختصة في أمراض الدم والأنكولوجيا
CABINET D'HEMATOLOGIE ET ONCOLOGIE

Dr. Asmae Loukili Idrissi

Spécialiste

Hématologie Clinique

Adultes et Enfants

Greffe de Moelle osseuse

Oncologie Pédiatrique

الدكتورة أسماء الوكيللي الإدريسي

أخصائية

أمراض الدم
البالغين والأطفال

زرع النخاع العظمي

سرطان الطفل

Casablanca LE: 28/11/2019.....

RAPPORT MEDICAL

Mr NADRI HAMIH âgé de 66 ans, ayant comme antécédents pathologiques une HTA équilibrée sous traitement, présente un Myélome multiple IgG stade III, par une atteinte osseuse diffuse, nécessitant un traitement par chimiothérapie type VTD comprenant :

- Velcade 2,6 mg J1, J4, J8 et J11
- Dexamethazone 40 mg J1 à J4 ; J9 à J12
- Thalidomide 100 mg en continu

Il est prévu de faire une cure tous les 21 jours pour un total de 08 cures sauf complications.

Dr Asmae LOUKILI IDRISSE

Dr. Asmae LOUKILI IDRISSE
HEMATOLOGIE CLINIQUE
ONCOLOGIE PEDIATRIQUE
74 Av. Stendhal Val Fleuri - Casablanca
Tél.: 05 22 23 22 12

Dr. Asmae LOUKILI IDRISSE

Spécialiste

Hématologie clinique

Adultes et Enfants

Creffe de moëlle osseuse

Oncologie Pédiatrique

الدكتورة أسماء الوكيل الإدريسي

أخصائية

أمراض الدم

البالغين و الأطفال

زرع النخاع العظمي

سرطان الطفل

LE 20/02/2020

Casablanca, le

RAPPORT MEDICAL

Mr NADRI HAMID âgé de 66 ans, ayant comme antécédents pathologiques une HTA équilibrée sous traitement, est suivi pour Myélome multiple IgG stade III, par une atteinte osseuse diffuse, révélé par des douleurs lombaires intenses.

La prise en charge thérapeutique a consisté en une chimiothérapie par VDT associée aux Biphosphonates avec obtention d'une très bonne réponse clinique, biologique et immunologique.

Il est prévu de faire, en complément thérapeutique, une chimiothérapie intensive avec autogreffe de cellules souches hématopoïétiques.

Le prélèvement de cellules souches hématopoïétiques est programmé pour le 24/03/20.

Dr. Asmae LOUKILI IDRISSE
HEMATOLOGIE CLINIQUE
ONCOLOGIE PEDIATRIQUE
74 Av. Stendhal - Val Feuri - Casablanca
Tél: 0522 23 22 12

Edition le Lundi 23 Décembre 2019 à 13:18

Dr. Asmae LOUKILIDRISSI
47, Av. Stendhal Val Fleuri
20000 CASABLANCA

Mr Hamid NADRI
CITE DE LA C/U BLOC 4
N°875 HAY HASANI
20000 CASABLANCA

Résultats de Mr Hamid NADRI
Né(e) le 10-11-1953
Dossier : 1911262035

Prélevé le : 26-11-2019 à 12:41 par Infirmière Clinique
Dossier enregistré le: 26-11-2019 à 12:43
Compte-rendu annule et remplace le rapport du 06-12-2019

INFORMATION PATIENTVos résultats d'analyses sont disponibles sur le site <http://www.glab.ma> à la rubrique "Serveur des Résultats".

Intervalles de référence

Antécédents

Identité du patient :*Identité du patient contrôlée sur papiers officiels***HEMATOLOGIE****MYELOGRAMME (Coloration de May Grunwald Giemsa)**

Renseignement Clinique
Site de prélèvement :
Richesse Médullaire

Suspicion d'u myélome
Non précisé
Riche

Blastes : 1 %

LIGNEE MEGACARYOCYTAIRE

Mégacaryocytes: Assez nombreux mégacaryocytes

LABORATOIRE CLAB
Docteur FILALI Mounir
93, Boulevard Anoual
INPE: 93061091-TP: 36336941
Dossier validé biologiquement par le Docteur Ilham BOURZIK

Page 1 / 2

NADRI
HAMID

Né(e) le 10.11.1953
Dossier n° : 19S0302485

Sexe : M

P /w 994-101 /s 994-101

LABM GLAB
DR MOUJIR FILALI
93 BD ANOUAL
20000 CASABLANCA
MAROC

Transmis par : LABM GLAB
Prescrit par : Dr LOUKILI IDRISSI ASM/AE
Vos références : INMA307861 / 1911262035
Enregistré le : 27.11.2019 Edité le : 04.12.2019
Ex envoyé(s) au(x) : Laboratoire 16406

Prélèvement : 26.11.2019 Moelle Lame

% plasmocytes avant séparation

0.85

% plasmocytes après séparation

62

• CYTOGENETIQUE ONCO-HEMATOLOGIQUE

Prélèvement : 26.11.2019 Moelle Lame

• FISH SUR CELLULES (cytogénétique moléculaire)

Nombre de cellules examinées

315 plasmocytes purifiés CD138+

Type de sonde utilisée

Vysis LSI IGH/FGFR3 Dual Color Dual Fusion Translocation Probe

Vysis LSI TP53 (17p13) SpectrumOrange Probe

XL CDKN2C/CKS1B Amplification/Deletion Probe METASYSTEMS

CONCLUSION

Absence de t(4;14) pour 100% des plasmocytes CD138+ observés.

Absence de délétion du locus P53 (17p13.1) pour 100% des plasmocytes CD138+ observés.

Absence d'amplification du locus CKS1B en "1q21" et de délétion du locus CDKN2C en 1p32 pour 100% des plasmocytes CD138+ observés.

Sabine Defasque



Dr Hamid Belaoui (01 34 40 20 20)

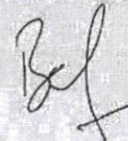

Compte rendu complet

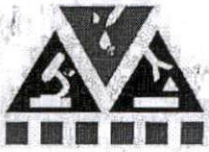

مختبر التحليلات الطبية جينلاب "أم الربيع"
Laboratoire de biologie médicale Génelab
"Oum Rabiaâ"

Dr. Mohamed BENAZZOUZ
Pharmacien Biologiste

الدكتور بنعزوز محمد
صيدلي إحيائي

Laboratoire certifié par
IMANOR
CERTIFICATION
N° 2017 CSMQ.04 : 01
NM ISO 9001 : 2015

Compte rendu d'analyses

Demandé par Dr : IBN ABDELJALIL HOUDA

Angle Route d'Azemmour et Bd Sidi Abderrahmane Immeuble de la
commune Appt n°3 - 3ème Etage Casablanca
Tél : 0522893888 Fax :

Casablanca

Edité le : 15/11/2019

Mr NADRI Hamid

Date naissance: 10/11/1953

Code Patient : 15-03112

INPEGENELAB : 093601394

INPE 016 : 097163968

IF : 51485800

Ref : 121119-112

Heure création: 13:13

Heure Plvt : 13:13 + 5 min

Dossier créé le : 12/11/2019

Patient prélevé le : 12/11/2019

Page : 1/1

BILAN INFLAMMATOIRE ET/OU RHUMATHOLOGIQUE

Valeurs Usuelles

Antériorité

ELECTROPHORESE DES PROTEINES SERIQUES

Commentaire :

VOIR RESULTAT CI-JOINT

Profil électrophorétique présentant:

- Une hypoalbuminémie modérée.

- Un Pic monoclonal de 40,75g/l (36,6%) migrant dans la zone des gammaglobulines.

Il serait souhaitable de compléter le bilan par une immunofixation des protéines sériques.

Résultat à confronter au contexte clinique.

ANALYSES DE BIOCHIMIE (SANG)

Valeurs Usuelles

Antériorité

FERRITINE

: 136,70 ng/ml

(30 - 400)

134,10 (12/07/19)

(Tech. Chimiechimiescence/Access)
Valeurs usuelles en ng/ml

Age	
Nouveau-nés	150 - 450
2 - 3 mois	80 - 500
4 mois - 16 ans	20 - 200
Femme < 50 ans	15 - 150
Femme en ménopause	15 - 200
Homme	30 - 400

PROTIDES TOTAUX

: 111,33 g/l

(60 - 80)

99,43 (12/11/19)

(Text coloration photométrique Beckman Coulter AU 480)

Résultat contrôlé

Nous vous remercions de votre confiance et vous souhaitons un bon rétablissement

Dr. Mohamed BENAZZOUZ

Dr. Meriem HAOUANE

BIOCHIMIE - HEMATOLOGIE - BACTERIOLOGIE - VIROLOGIE - IMMUNOLOGIE - PARASITOLOGIE - MYCOLOGIE - FERTILITE

شارع أم الربيع - الألف - (أمام مقر الخطوط الملكية المغربية) - إقامة أبواب أم الربيع - عمارة "س" - الدار البيضاء

Bd. Oum Rabiaâ - El Oulfa - (en face siège R.A.M) - Résidence Abouab Oum Rabiaâ, Imm. "C" - Casablanca

INPE : 097163968 - ICE : 001084109000068 : ت.م - Patente : 35051078 : الهاتف : 05 22 93 10 81 : الفاكس : 05 22 93 10 81

E-mail : genelab2@gmail.com - Tél. : 0522 93 10 60 / 61 / 0522 90 59 37 / 0661 76 30 68 : الهاتف : 0522 93 10 60 / 61 / 0522 90 59 37 / 0661 76 30 68 : GSM Whatsapp : 0676 84 52 02 - Site web : www.lbmgenelab.com



Casablanca le 04/02/2020

Dr. Mustapha AKIKI
Spécialiste en Radiologie
Lauréat de la Faculté de
Médecine de Nancy
Ex Enseignant à la Faculté de
Médecine

Dr. M. AZ El-Arab BERRADA
Spécialiste en Radiologie
Ex Enseignant à la Faculté de
Médecine

Dr. Hakima BENKIRANE
Ep. Benjelloun
Spécialiste en Radiologie
Lauréate de la Faculté de
Médecine de Nancy
Ex attachée au CHU Ibnou Rochd
Diplômée de Paris
en Imagerie de la femme

Dr. Imad HANAFI
Spécialiste en Radiologie
Lauréat de la Faculté
de Médecine de Bruxelles
Ex. Praticien hospitalier
des hôpitaux de Paris
Radiologie Conventionnelle
et Interventionnelle

PATIENT : NADRI HAMID
MEDECIN TRAITANT : DR. BENNIS SAAD NEURO
EXAMEN(S) REALISE(S) : SCANNER DORSO-LOMBAIRE
H.

Technique

Exploration scanographique réalisée en acquisition volumique multi-barette sans injection de contraste.

Résultat

On retrouve le tassement vertébral de D8 sans recul du mur postérieur à caractère récent.

On retrouve d'autres tassements avec plus d'ostéo-condensation à caractère plutôt ancien de D12, L1 et L3.

Absence de recul du mur postérieur ou de compression médullaire ou du sac dural.

Par ailleurs, aspect de lyse osseuse diffuse d'allure secondaire.

Conclusion

Tassement vertébral récent de D8 sans recul du mur postérieur.

Par ailleurs, autres tassements de D12, L1 et L3 d'allure plutôt ancien.

Pas de signe de compression médullaire.

Confraternellement
DR. HANAFI
INPE: 091202275

- IRM Haut champ
- Scanner Spirale Multi-barettes
- Radiologie Générale Numérique
- Mammographie Numérique
- Echographie-Doppler Couleur
- Echo-Doppler 3D, 4D
- Echographie Morphologique
- Cone Beam
- Panoramique Dentaire Numérique
- Denta-scanner
- Téléradiologie 4 mètres Numérique
- Ostéo-densitométrie Biphotonique
- Radiologie Interventionnelle

RADIOLOGIE ABOUMADI
27, Rue Ilyas Abou Madi
Appt. N° 3 - Gauthier - Casablanca
Tél: 0522 20 34 58 / 0522 20 34 58
Fax: 0522 20 34 58

S.A.R.L. au Capital de 740.000 DH - 27, Rue Ilyas Abou Madi - Quartier Gauthier - 20 060 Casablanca - MAROC
Tél.: 05.22.20.34.57/58 - Fax: 05.22.47.40.09 - Email: contact@radiologie-aboumadi.com - www.radiologie-aboumadi.com
IRM : 05.22.46.37.10 - Scanner : 05.22.46.37.20 - Echographie : 05.22.46.37.30 - Radio Standard : 05.22.46.37.40
TP : 35509523 - IF : 01086163 - CNSS : 2623884 - R.C : 395253 Casablanca - I.C.E : 002036624000064



مختبر التحليلات الطبية جينلاب "أم الربيع"
Laboratoire de biologie médicale Génelab
"Oum Rabiaâ"

Dr. Mohamed BENAZZOUZ
Pharmacien Biologiste

الدكتور بنعزوز محمد
صيدلي إحيائي

Laboratoire certifié par
IMANOR
CERTIFICATION
N° 2017 CSMQ.04 : 01
NM ISO 9001 : 2015

Sample num.: 1

ID: 1121119112

Name NADRI HAMID

Date: 13/11/2019

Electrophoresis des protéines sériques

Technique Capillaire : MINICAP FLEX PIERCING

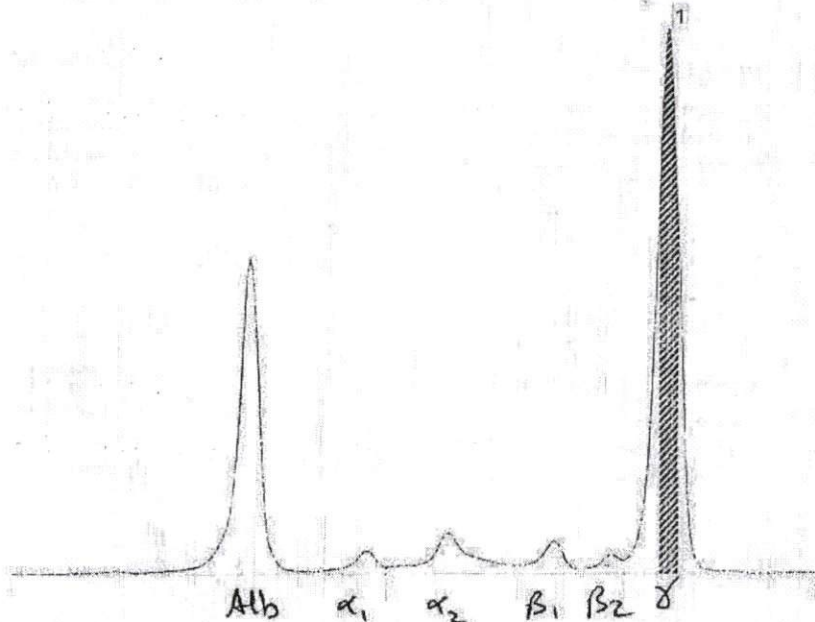

Fractions	%	Ref. %	g/dl	Ref. g/dl
Albumine	30,0	55,8 - 66,1	33,40	40,20 - 47,60
Alpha 1	2,5	2,9 - 4,9	2,78	2,10 - 3,50
Alpha 2	7,3	7,1 - 11,3	8,13	5,10 - 8,50
Beta 1	3,5	4,7 - 7,2	3,90	3,40 - 5,20
Beta 2	1,8	3,2 - 6,5	2,00	2,30 - 4,70
Gamma	54,9	11,1 - 18,8	61,12	8,00 - 13,50

Peaks	%	g/dl	Ratio :
1	36,6	40,75	T.P. : 111,33

Comment :

Profil électrophorétique présentant :

- Une hypoelectrolyse modérée

- Un pic monoclonal de 40,75 g/l (36,6%) migrant dans la zone des gammaglobulines

Il serait souhaitable de compléter le bilan par une immunofixation des protéines sériques. Résultats à confronter au contexte clinique.

BIOCHIMIE - HÉMATOLOGIE - BACTÉRIOLOGIE - VIROLOGIE - IMMUNOLOGIE - PARASITOLOGIE - MYCOLOGIE - FERTILITE

شارع أم الربيع - الألف - (أمام مقر الخطوط الملكية المغربية) - إقامة أبواب أم الربيع - عمارة "م" - الدار البيضاء

Bd. Oum Rabiaâ - El Oulfa - (en face siège R.A.M.) - Résidence Abouab Oum Rabiaâ, Imm. "C" - Casablanca

INPE : 097163968 - ICE : 001084109000068 - ت.م. - Patente : 35051078 - الهاتف : 05 22 93 10 61 - Fax : 05 22 93 10 61

E-mail : genelab2@gmail.com - Tél. : 0522 93 10 60 / 61 / 0522 90 59 37 / 0661 76 30 68 - الهاتف : 0522 93 10 60 / 61 / 0522 90 59 37 / 0661 76 30 68 - GSM Whatsapp : 0676 84 52 02 - Site web : www.Lbmgenelab.com

Signature