

**Devis**

**137899**

**Clinique**

| Prestation                                    | Quantité | Prix Unitaire | Total     |
|---|----------|---------------|-----------|
| DILATATION CORONAIRE AVEC POSE D1 STENT ACTIF | 1        | 49 000,00     | 49 000,00 |
| CORONAROGRAPHIE                               | 1        | 6 000,00      | 6 000,00  |
| TOTAL   |          |               | 55 000,00 |

**Encaissement Compte d'Autrui**

| Prestation      | Quantité | Prix Unitaire | Total    |
|-----------------|----------|---------------|----------|
| LABORATOIRE LBS | 1        | 1 206,00      | 1 206,00 |
| TOTAL AUTRUI    |          |               | 1 206,00 |

Ventes en exonération de la TVA suivant l'article n°91-VI-1° du C.G.I

|                    |                  |
|--------------------|------------------|
|                    | <b>TOTAL TTC</b> |
| <b>Total Devis</b> | 56 206,00        |



ROYAUME DU MAROC  
CARTE NATIONALE D'IDENTITE

المملكة المغربية  
البطاقة الوطنية للتعريف

SELOUA

سلوى

KABBAJ

قباج

Née le 28.04.1960

مزودة بتاريخ

à MERS SULTAN DERB SOLTANE-AL FIDA

ب مرس السلطان درب السلطان القداء

Valable jusqu'au 21.02.2024

صالحة الى غاية

المدير العام للأمن الوطني

بوشعيب أرمليل

B426134

FV

RETRAITE

LAHLOU KASSI FOUAD

0002102

المندوب العام للأمن الوطني

FOUAD KASSI FOUAD

ROYAUME DU MAROC  
CARTE NATIONALE D'IDENTITE

المملكة المغربية  
البطاقة الوطنية للتعريف

FOUAD

الحلو قصي

LAHLOU-KASSI

Né le 15.07.1952

مزاده بتاريخ

à FES

ب فاس

المدير العام للأمن الوطني

عبد اللطيف حموشي

CAN 901672

N° C468 رقم

صالحة الى غاية 01.06.2031

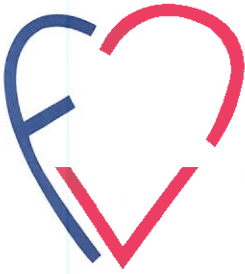

**CLINIQUE CARDIOLOGIQUE FRANCEVILLE**

**مصحة القلب والشرابين فرانس فيل**

Casablanca le 17 novembre 2022

**Demande de prise en charge :**

Chers confrères et consœurs,

Mme **KABBAJ SELOUA** a été hospitalisé à la clinique France ville pour SCA ST+ en inférieur et à troponines positive, la coronarographie qui a été réalisé en urgence a objectivé :

***Réseau coronaire athéromateux avec :***

- ***Sténose serrée de la circonflexe moyenne.***
- ***Sténose très serrée de la coronaire droite.***

IL Y A EU UNE INDICATION URGENTE À UNE ANGIOPLASTIE DE LA CD avec mise en place d'un stent actif.

L'évolution a été favorable avec passage auxUSIC.

Veuillez chers confrères et consœurs agréer mes salutations les plus respectueuses.

Signé : Dr M.BOURAQADI

Dr. BOURAQADI Mohammed  
Cardiologue  
Cardiologie Interventionnelle  
INP: 91106488

KABBAJ, SALOUA

ID:

DDN:

Femme, Inconnu

Méd.:

Site:

Médecin traitant:

Notes:

17/11/2022 15:09:30

FC: 97 BPM  
Int PR: 166 ms  
Durée QRS: 103 ms  
QT/QTc: 366/420 ms  
Axes P-R-T: 46 - 28 - 51  
RR Moy: 616 ms  
QTcB: 466 ms  
QTcF: 430 ms

RAPPORT NON CONFIRM  
Revu par:

Signé par:

Date:

**Dr. Hind EL FALLADIE**  
Cardiologue Interventionnelle  
Cathédrale de Médecine  
N° 4 305228590  
Cabinet Médical - N° 4 305228590  
120, rue de la République - 92000 Nanterre  
Tél: 01 47 30 12 34

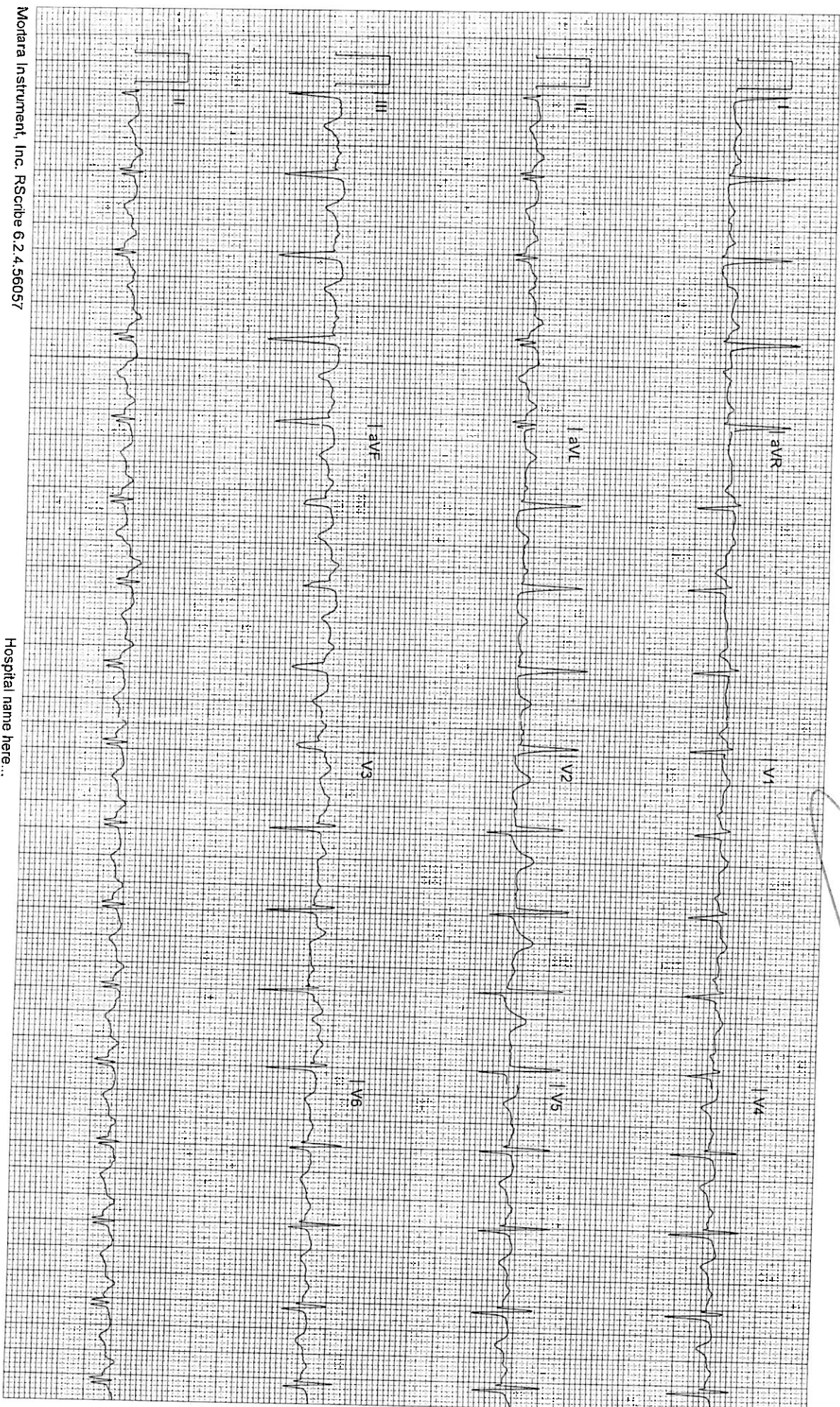

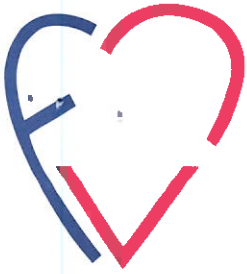

## CLINIQUE CARDIOLOGIQUE FRANCEVILLE

## مصحّة القلب والشرّايين فرانس قّيل

Casablanca , le 17/11/2022

### DILATATION CORONAIRE

PATIENT : KABBAJ SELOUA  
OPERATEUR : DR M. BOURAQADI  
CORRESPONDANT : DR. ELFILALI ADIB HIND  
REANIMATEUR : DR ELKHAOUDI

**Voie d'abord:** radiale droite 6 F

#### **Ctes Hémodynamiques:**

Fréquence cardiaque: 88/min

Rythme cardiaque: Rythme sinusal

Aorte (s/d-m) mmHg: 150/90 mmHg

**Sonde porteuse:** JR4 6 F

**Guide:** PT2 0.014

**Stent:** PROMUS ELITE 3.5X28mm.

**Traitement et produit de contraste** Héparine standard 5000 UI ; HEXABRIX 80 ml.

#### **Angioplastie de la coronaire droite:**

La sonde porteuse JR4 est positionnée au niveau de l'ostium de la coronaire droite et présente un bon support.

Passage d'un guide PT2 0.014 qui sera positionné en distalité.

Mise en place d'un stent actif PROMUS ELITE 3.5X28mm en regard de la lésion qui sera largué à 14 atm.

Le contrôle angiographique montre un bon résultat au site inflaté sans lésion résiduelle ni image de thrombus ni de dissection avec un flux TIMI 3.

#### **Conclusion :**

**ANGIOPLASTIE DE LA CORONAIRE DROITE AVEC MISE EN PLACE D'UN STENT  
ACTIF ET OBTENTION D'UN BON RESULTAT FINAL.**

Signé : DR M. BOURAQADI

393, Boulevard Ghandi - Casablanca - Maroc

Tél : +212 522 23 26 27 • Fax : +212 522 99 30 26 • Réanimateur de garde : +212 661 42 21 61

E-mail : [cliniquefranceville@cliniquefranceville.com](mailto:cliniquefranceville@cliniquefranceville.com) • Site Web : [www.cliniquefranceville.ma](http://www.cliniquefranceville.ma)

Patente : 34776707 Identifiant Fiscal : 40160087 CNSS : 7771125 RIB N° compte : 21211 9265722 000 5 Code swift : BCPO MAMC



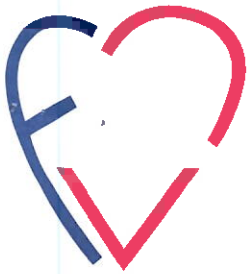

# CLINIQUE CARDIOLOGIQUE FRANCEVILLE

مصحّة القلب والشرّايين فرانس قیل

Casablanca , le 17/11/2022

## CORONAROGRAPHIE

PATIENT : KABBAJ SELOUA  
OPERATEUR : DR M. BOURAQADI  
CORRESPONDANT : DR. ELFILALI ADIB HIND

**Voie d'abord:** radiale droite 6 F

### **Ctes Hémodynamiques:**

**Fréquence cardiaque:** 90 /min

**Rythme cardiaque :** Rythme sinusal

**Aorte (s/d-m) mmHg:** 160/90 mmHg

### **Angiographie coronaire:**

#### Réseau coronaire gauche :

- . *Le tronc commun est de calibre normal sans lésion significative.*
- . *L'artère inter ventriculaire antérieure est de calibre normal, sans lésion significative le long de son trajet, donnant des diagonales et des septales indemnes de lésion.*
- . *L'artère circonflexe est une artère légèrement athéromateuse de calibre normal présent une sténose serrée de son segment moyen donnant deux marginales avec une distalité correcte.*

#### Réseau coronaire droit :

- . *L'artère coronaire droite est de bon calibre présent une sténose très serrée subocclusive de son deuxième segment, donnant l'IVP et la RVG.*

### **Conclusion :**

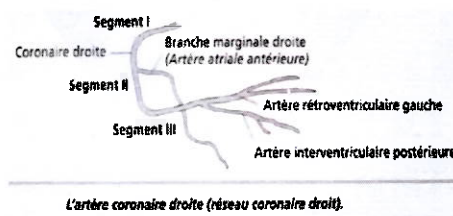
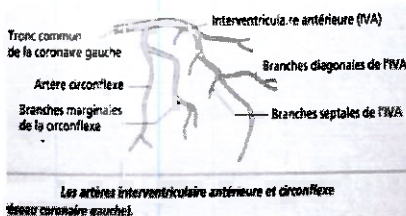

### **Réseau coronaire athéromateux avec :**

- **Sténose serrée de la circonflexe.**
- **Sténose très serrée de la coronaire droite.**

Dr. BOURAQADI Mohammed  
Cardiologue  
Cardiologie Interventionnelle  
INP: 91166488

Signé : **DR M. BOURAQADI**

393, Boulevard Ghandi - Casablanca - Maroc

Tél : +212 522 23 26 27 - Fax : +212 522 99 30 26 - Réanimateur de garde : +212 661 42 21 61

E-mail : [cliniquefranceville@cliniquefranceville.com](mailto:cliniquefranceville@cliniquefranceville.com) • Site Web : [www.cliniquefranceville.ma](http://www.cliniquefranceville.ma)

Patente : 34776707 Identifiant Fiscal : 40160087 CNSS : 7771125 RIB N° compte : 21211 9265722 000 5 Code swift : BCPO MAMC

LABORATOIRE DE BIOLOGIE SEBTA

Dr ELFILALI ADIB HIND

Mme. KABBAJ SELOUA

X

FRANCEVILLE  
393 BOULEVARD GHANDI  
20000 CASABLANCA



A221118FR007

DDN : 28-04-1960  
Dossier : A221118FR007  
Du : 18-11-2022 à 09:55

FRANCEVILLE  
Compte-rendu complet

Cher patient, nous vous remercions de votre confiance, et vous transmettons Vos résultats.

**MARQUEURS CARDIAQUES** Echantillon plasmatique

**Troponine I haute sensibilité**  
(Access, Beckman Coulter hsTnI)

**5.6673** ng/mL (<0.0198)  
**5 667.300** ng/L (<19.800)

Edition validée par : Amal LOUAHABI

LABORATOIRE DE BIOLOGIE SEBTA  
Dr. AMAL LOUAHABI  
RDC de la Résidence Savoir  
24 rue Savoie - 20300 Casablanca  
LBS  
Tél: 05 22 27 26 22 Fax: 05 22 27 78 87  
Patente: 36337018 IF: 40133809 CNSS: 8992332

Ce prélèvement a été réalisé en dehors de notre laboratoire. Sa qualité et l'authenticité des renseignements fournis restent sous la responsabilité de la structure où il a été réalisé.

Page 1 sur 3



Ouvert du Lundi au vendredi de 7h30 à 18h30, le Samedi de 8h à 12h30. Urgences 24/24  
24 rue Savoie - RDC de la Résidence Savoir - 20100 Casablanca. TEL : 05 22 27 26 22 FAX : 05 22 27 78 87 URGENCES: 06 74 65 13 13  
Web : www.labo-lbs.com E-mail: contact@labo-lbs.com CNSS : 8992332 Patente : 36337018 IF : 40133809 IBAN (BMCI): 013 780 01245 0000600122 RIB 48  
INPE: 093060820



# LABORATOIRE DE BIOLOGIE SEBTA

Examen de : Mme. SELOUA KABBAJ (Née KABBAJ) Né(e) le : 28-04-1960  
Dossier N° : A221118FR007 du 18-11-2022



Mme. SELOUA KABBAJ

FRANCEVILLE MUPRAS

## NOTE D'HONORAIRES

Dossier : A221118FR007 du : 18-11-2022 à 09:55



PPRESCRIPTEUR : Dr ADIB HIND ELFILALI

ACTE :

### Récapitulatif des analyses

| CN    | Analyse   | Val  | Clefs | Total  |
|-------|-----------|------|-------|--------|
| 0149  | Troponine | B250 | B     | 335.00 |
| Total |           |      |       | 335.00 |

### FACTURATION:

**Total en DH : 335**

trois cent trente-cinq dirhams

En vous remerciant pour votre confiance, veuillez agréer, Madame, Mademoiselle, Monsieur, l'expression de nos sincères salutations.

CASABLANCA, le Vendredi 18 Novembre 2022

LABORATOIRE DE BIOLOGIE SEBTA  
Dr. AMAL LOUAHABI  
RDC de la Résidence Savoie  
24 rue Savoie - 20360 Casablanca  
LBS  
Tél: 05 22 27 26 22 Fax: 05 22 27 78 87  
Patente: 36337018 IF: 40133809 CNSS: 8992332

24 rue Savoie - RDC de la Résidence Savoie - 20100 Casablanca. TEL : 05 22 27 26 22 FAX : 05 22 27 78 87 URGENCES: 06 74 65 13 13  
Web : www.labo-lbs.com E-mail: contact@labo-lbs.com CNSS : 8992332 Patente : 36337018 IF : 40133809  
Ouvert du Lundi au vendredi de 7h30 à 18h30, le Samedi de 8h à 12h30, Urgences 24/24



# LABORATOIRE DE BIOLOGIE SEBTA

Dr ELFILALI ADIB HIND

Mme. KABBAJ SELOUA

X

FRANCEVILLE  
393 BOULEVARD GHANDI  
20000 CASABLANCA



A221118FR002

DDN : 28-04-1960  
Dossier : A221118FR002  
Du : 18-11-2022 à 01:20

FRANCEVILLE  
Compte-rendu complet

Cher patient, nous vous remercions de votre confiance, et vous transmettons Vos résultats.

## HEMATOCYTOLOGIE Echantillon sang total EDTA

### HEMOGRAMME

SYSMEX XT 4000i, JAPON

|                               |       |                   |              |
|-------------------------------|-------|-------------------|--------------|
| Leucocytes :                  | 11.27 | Milles/ $\mu$ L   | (3.90-10.20) |
| Hématies :                    | 4.39  | Millions/ $\mu$ L | (3.90-5.40)  |
| Hémoglobine :                 | 13.2  | g/dL              | (12.0-15.6)  |
| Hématocrite :                 | 41.8  | %                 | (35.5-45.5)  |
| VGM :                         | 95.2  | fL                | (80.0-99.0)  |
| TCMH :                        | 30.1  | pg                | (27.0-33.5)  |
| CCMH :                        | 31.6  | g/dL              | (30.0-36.0)  |
| RDW :                         | 13.9  | %                 | (0.0-18.5)   |
| Polynucléaires Neutrophiles : | 46.6  | %                 |              |
| Soit:                         | 5.25  | Milles/ $\mu$ L   | (1.50-7.70)  |
| Polynucléaires Eosinophiles : | 2.4   | %                 |              |
| Soit:                         | 0.27  | Milles/ $\mu$ L   | (0.02-1.10)  |
| Polynucléaires Basophiles :   | 0.4   | %                 |              |
| Soit:                         | 0.05  | Milles/ $\mu$ L   | (<0.35)      |
| Lymphocytes :                 | 42.1  | %                 |              |
| Soit:                         | 4.74  | Milles/ $\mu$ L   | (>1.00)      |
| Monocytes :                   | 8.5   | %                 |              |
| Soit:                         | 0.96  | Milles/ $\mu$ L   | (0.10-2.70)  |
| IG%                           | 0.2   | %                 |              |
| Plaquettes :                  | 283   | Milles/ $\mu$ L   | (150-370)    |
| VPM                           | 9.7   | fl                |              |

Page 1 sur 4



Ouvert du Lundi au vendredi de 7h30 à 18h30, le Samedi de 8h à 12h30. Urgences 24/24

24 rue Savoie - RDC de la Résidence Savoie - 20100 Casablanca. TEL : 05 22 27 26 22 FAX : 05 22 27 78 87 URGENCES: 06 74 65 13 13  
Web : www.labo-lbs.com E-mail: contact@labo-lbs.com CNSS : 8992332 Patente : 36337018 IF : 40133809 IBAN (BMCI): 013 780 01245 00000600122 RIB 48  
INPE: 093060820



## BIOCHIMIE SANGUINE GÉNÉRALE ET SPÉCIALISÉE

### Acide Urique (RC)

(Dosage enzymatique)

**0.36** mmol/L (0.15-0.35)  
**61.02** mg/L (25.43-59.33)

### Glycémie à jeun

(Hexokinase G6PD-H-ThermoFisher)

**0.93** g/L (0.80-1.20)  
**5.16** mmol/L (4.44-6.66)

#### Consensus:

Taux Normal: 0.60 à 1.0 g/L

Diminution de la tolérance au glucose : 1.00 à 1.26 g/L

DIABETE: > 1.26 g/L (Observé sur deux prélèvements distincts)

### Cholestérol total

(Dosage enzymatique)

**1.86** g/l (<2.20)  
**4.81** mmol/L (<5.69)

### Triglycérides

(Dosage enzymatique)

**0.93** g/L (<1.50)  
**1.05** mmol/L (<1.70)

### HDL-Cholestérol (RC)

(Dosage enzymatique)

**0.30** g/L (>0.40)  
**0.78** mmol/L (>1.03)

### LDL-Cholestérol

(calculé selon la formule de Friedwald)

**1.37** g/L (<1.50)  
**3.54** mmol/L (<3.88)

#### Indications du traitement médical selon les recommandations AFFSAPS de mars 2005 :

- 0 Facteur de risque : LDL > 5,70 mmol/L (2,20 g/L)
- 1 Facteur de risque : LDL > 4,90 mmol/L (1,90 g/L)
- 2 Facteurs de risque : LDL > 4,14 mmol/L (1,60 g/L)
- Plus de 2 facteurs de risque : LDL > 3,36 mmol/L (1,30 g/L)
- Antécédent de maladie cardiovasculaire avérée : LDL > 2,58 mmol/L (1,00 g/L)

### Transaminases GOT (ASAT)

(Dosage enzymatique)

**22** UI/L (<40)

### Transaminases GPT (ALAT)

(Dosage enzymatique)

**14** UI/L (<55)

## BILAN ENDOCRINIEN

Echantillon sérique

### TSH

(Dosage CMA, Beckman Coulter)

(RC) : Résultat contrôlé

**0.45** mUI/L (0.35-4.94)

Edition validée par : Amal LOUAHABI

**LABORATOIRE DE BIOLOGIE BEBTA**  
**Dr. AMAL LOUAHABI**  
RDC de la Résidence Savoir  
**LBS** 24 rue Savoir - 20360 Casablanca  
Tél: 05 22 27 26 22 Fax: 05 22 27 78 87  
Permis de 36337918 IF: 40133809 CHS: 8992331

Ce prélèvement a été réalisé en dehors de notre laboratoire. Sa qualité et l'authenticité des renseignements fournis restent sous la responsabilité de la structure où il a été réalisé.



Mme. SELOUA KABBAJ

FRANCEVILLE MUPRAS

## NOTE D'HONORAIRES

Dossier : A221118FR002 du : 18-11-2022 à 01:20



**PPRESCRIPTEUR :** Dr ADIB HIND ELFILALI

**ACTE :**

### Récapitulatif des analyses

| CN           | Analyse  | Val  | Clefs | Total         |
|--------------|--|------|-------|---------------|
| 0100         | LDL calculé  | B30  | B     | 40.20         |
| 0106         | Acide urique sanguin                                   | B30  | B     | 40.20         |
| 0108         | Cholestérol total                                      | B30  | B     | 40.20         |
| 0118         | Cholestérol HDL  | B50  | B     | 67.00         |
| 0134         | Glycémie   | B30  | B     | 40.20         |
| 0146         | Triglycérides  | B50  | B     | 67.00         |
| 0147         | Transaminases O (TGO)                                  | B50  | B     | 67.00         |
| 0163         | Transaminases P (TGP)                                  | B50  | B     | 67.00         |
| 0216         | TSH  | B250 | B     | 335.00        |
| 0216         | Numération Formule (Globules rouges/Blancs/plaquettes) | B80  | B     | 107.20        |
| <b>Total</b> |  |      |       | <b>871.00</b> |

### FACTURATION:

**Total en DH : 871**

huit cent soixante et onze dirhams

En vous remerciant pour votre confiance, veuillez agréer, Madame, Mademoiselle, Monsieur, l'expression de nos sincères salutations.

CASABLANCA, le Vendredi 18 Novembre 2022



LABORATOIRE DE BIOLOGIE SEBTA  
Dr. AMAL LOUAHAB  
RDC de la Résidence Savoir  
LBS 24 rue Savoir - 20360 Casablanca  
Tél: 05 22 27 26 22 Fax: 05 22 27 78 87  
Patente: 36337018 N°: 40133809 CHSS: 8992332