

Dr Driss BENCHAKROUNE

Cardiologue - Rythmologue

Diplômé de la faculté de médecine de Rabat

Diplômé en rythmologie de l'université de Bordeaux

Ancien médecin des hôpitaux de Bruxelles

Ancien médecin de l'hôpital militaire de Rabat

دكتور بنشكرون ادريس

متخصص في أمراض القلب و الشرايين

متخصص في اضطرابات نبضات القلب

خريج كلية الطب بالرباط و بوردو (فرنسا)

طبيب سابق بمستشفيات بروكسل (بلجيكا)

طبيب سابق بالمستشفى العسكري (بالرباط)

PEC
Me: 3496

NT: 06.65.99.97.44

CABINET DE CONSULTATIONS ET D'EXPLORATIONS CARDIO-VASCULAIRES

Electrocardiogramme

Echographie cardiaque

trans-thoracique

Echographie cardiaque

trans-oesophagienne

Echographie doppler

vasculaire

Holter rythmique

Holter tensionnel

Epreuve d'effort

Rythmologie diagnostique

et interventionnelle

Implantation de pacemaker

Implantation de

défibrillateur

Electrophysiologie

endocavitaire

Exploration des troubles

du rythme cardiaque

et palpitations

Demande de coronarographie

Mme BENCHAKROUNE Afifa

Patiente de 66 ans, tabagisme, dyslipidémie, accusant un angor d'effort ainsi qu'une dyspnée stade II

Son examen cardiovasculaire est sans particularités.

Son ECG inscrit un RRS + bloc bifasciculaire

Son échocardiographie objective : **Cavités cardiaques non dilatées. Bonne fonction systolique du VG, FEVG = 68 % SB. PRVG basses. Bonne fonction systolique du VD. Absence de valvulopathie. Absence d'hypertension pulmonaire.**

L'épreuve d'effort est suspecte cliniquement et électriquement (cf compte rendu)

Une coronarographie diagnostique est nécessaire.

Cordialement

Dr Benchakroune Driss

WD

193, bd Oum Rabii - 2ème étage - Oulfa - Casablanca

193 شارع أم الربيع - ولفا - البيضاء

(au dessus laboratoire ORBIO - Face Lydec)

Tel: 05 22 90 80 20

Portable/WhatsApp: 07 77 04 78 68

06 61 29 13 24

Email: driss.benchakroune@gmail.com

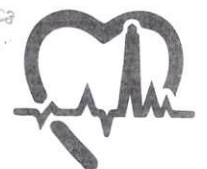

CARDIO RADIO CATH-LAB

INSTITUT DE CARDIOLOGIE ET D'ANGÉIOLOGIE

D E V I S

Date 30/06/22

N° : 220630122344LI

Nom patient : **BENCHAKROUNE AFIFA**

Prise en charge : **MUPRAS**

Traitements **CORONAROGRAPHIE**

PRESTATIONS		Nombre	Lettre clé	Prix Unitaire	Montant
	CORONAROGRAPHIE	1		6 000.00	6 000.00
				Sous-Total	6 000.00

Arrêté le présent devis à la somme de :
SIX MILLE DIRHAMS

Total devis

6 000.00

CARDIO RADIO CATH-LAB
Institut de Cardiologie et d'Angéiologie
728, Bd. Modibo Keita - Casablanca
Tél: 05 22 80 00 00
★Fax: 05 22 82 16 12★

CENTRE CARDIOLOGIQUE CASA-ANFA
19, Bd. Ibnou Sina
CASABLANCA

Salle
Téléphone :

RAPPORT D'EPREUVES D'EFFORT

Nom du patient: BENCHAKROUN, AFIFA
ID du patient: 22062022DR B D
Taille:
Poids:

Date naissance: 01.01.1956
Age: 66A.
Sexe: féminin
Race:

Date d'étude: 22.06.2022
Type d'épreuve: --
Protocole: BRUCE

Médecin référant: Dr DRISS BENCHAKROUNE
Médecin traitant: Dr DRISS BENCHAKROUNE
Technicien: ZAHIRA

Medicaments:

--

Antécédents médicaux:

--

Motif de l'épreuve:

--

Sommaire des épreuves d'effort

Phase	Palier	Durée pal.	Vitesse (km/h)	Pente (%)	FC (/min)	TA (mmHg)	Commentaire
PRETEST	ECG REPOS	38:14	0.00	0.00	75	110/70	
EFFORT	PALIER 1	02:10	2.80	10.00	98	140/80	
	PALIER 2	03:00	4.00	12.00	134	160/80	
	PALIER 3	00:03	4.90	14.00	134		
MANUELLE	PALIER 4	00:19	4.20	14.00	137		
RECUP.		02:37	0.00	0.00	77	140/80	

Le patient a exécuté l'effort conformément au BRUCE pendant 5:30 min:s, parvenant à un niveau de travail de METS max.: 7.30. La fréquence cardiaque de repos initiale 63 /min est passée à une fréquence cardiaque max. de 155 /min ce qui représente 100 % de la fréquence maximale basée sur l'âge. La pression sanguine de repos 110/70 mmHg est passée à une pression sanguine max. de 160/80 mmHg. L'épreuve d'effort a été interrompue en raison de --.

Interprétation

--

Conclusions

--

Médecin

Épreuve d'effort maximale aspect cliniquement et électrocardiogramme. Sur le plan rythmique: ETV isolée, 2 morphologies, la dernière s'effondre et s'effondre. Le patient n'a pas de troubles.

A compléter par une coronarographie.

bpm 56 56 55 57 55 55 1074
ms 1054 1064 1074 1038 1080 1084

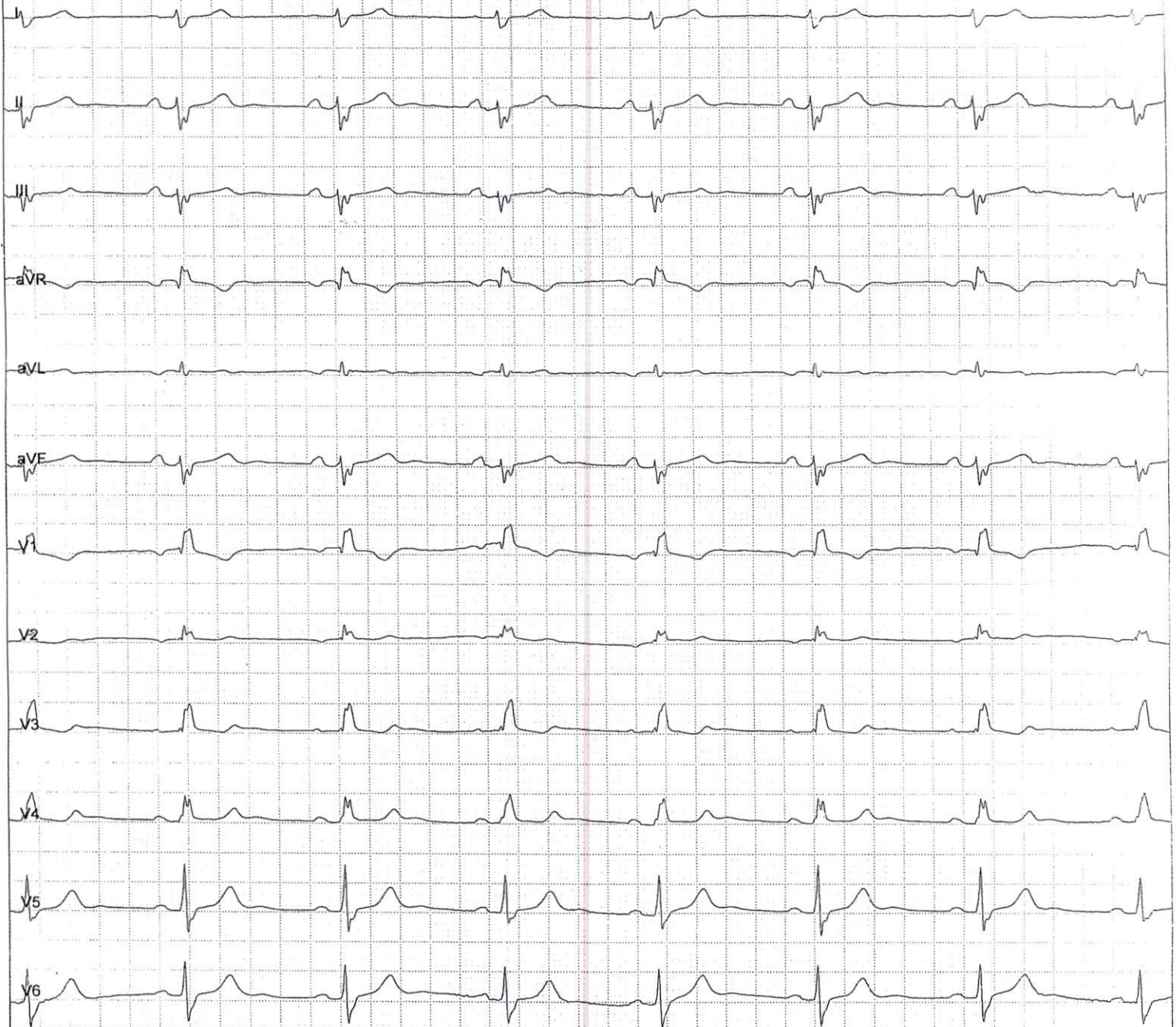

03:10

25mm/s 10mm/mV

Fréquence :	1000 Hz	Intervalle PR	180 ms
Temps d'échantillon	201 s	Intervalle QT	410 ms
HR:	56 bpm	Intervalle QTc	394 ms
Intervalle P	76 ms	Axe P	88,58°
Intervalle QRS	154 ms	Axe QRS	-104,67°
Intervalle T	182 ms	Axe T	64,49°

Prompt:

Puls. totals 103, Rythme normal 96, SVE 1, VE 1.

Handwritten notes:
 rns a 56 bpm
 PR 180 ms
 Bloc bifasique
 Rythme normal

Dr. BENJAMIN DRIS
 Cardiologue - Rythmologue
 193, 201 Oum Rabii Oum - Casablanca
 Tél: 05 22 90 69 20 - 07 77 04 78 6

Handwritten signature: BDDC + NBPC

Signature du médecin :