

CLINIQUE AL MADINA

MULTIDISCIPLINAIRE

145059

PRE - FACTURE

N° : 1023 / 2023 du 20/01/2023

Nom patient **SAOUD MOSTAPHA**

Entrée 12/01/2023

Prise en charge **MUPRAS**

Sortie 20/01/2023

DECOMPENSATION CARDIAQUE

Désignation des prestations	Nombre	Lettre Clé	Prix Unitaire	Montant
PHARMACIE	1,00	PH	21 418,24	21 418,24
ECHO-DOPPLER CRADIAQUE	1,00	ETT	800,00	800,00
REANIMATION	3,00		1 800,00	5 400,00
SOINS INTENSIFS	5,00		1 000,00	5 000,00
ECG	1,00		100,00	100,00
			<i>Sous-Total</i>	32 718,24
Total Clinique				32 718,24

DR. BERRADA OUISSAM (anesthésiste)	5,00		400,00	2 000,00
DR. BERRADA OUISSAM (anesthésiste)	3,00		900,00	2 700,00
DR. NAOUR OUMAIMA (cardiologue)	1,00		400,00	400,00
			<i>Sous-Total</i>	5 100,00
LABO SEBTA (biologie)	1,00		5 120,80	5 120,80
			<i>Sous-Total</i>	5 120,80
RADIOLOGIE IBN NAFIS (radiologie)	1,00	Z12	1 500,00	1 500,00
			<i>Sous-Total</i>	1 500,00
Total Autres prestations				11 720,80

Arrêtée la présente facture à la somme de :

QUARANTE-QUATRE MILLE QUATRE CENT TRENTE-NEUF DIRHAMS QUATRE CENTIMES

Immatriculation :

Adhérent :

Affiliation :

N° prise en charge :

Cin :

CLINIQUE AL MADINA
PEC
532, Bd Panoramique, Casablanca
Tél. 05 22 77 77 40 à 49 (L.G.)
Fax 05 22 23 00 01

Total 44 439,04

Part organisme 44 439,04

Part patient



Casablanca le :12/01/2023

NOM ET PRENOM : Mr SAOUD MOSTAFA

Compte Rendu d'Echocardiographie Trans thoracique

- Sous réserve d'une tachy FA à 151 bat/min :
- VG dilaté (DTD= 61 mm), non hypertrophié, siège d'une hypo contractilité globale, FEVG= 25%
- Pas de thrombus ni de masse intra cavitaire
- Flux mitral antérograde ininterprétable, PRVG élevées
- OG dilatée à 33 cm2, libre d'échos.
- Valve Mitrale fine, siège d'une fuite modérée, sans sténose.
- Valve aortique tricuspide, souple, sans fuite ni sténose.
- VD non dilaté, de fonction systolique longitudinale altérée (TAPSE= 14 mm, S'VD =7 cm/s)
- IT modérée estimant les PAPS à 45+15=60 mmHg
- VCI dilatée à 26 mm, non compliant.
- Absence d'épanchement péricardique
- Aorte initiale de calibre normal.

Dr. NAOUR Oumaima
Cardiologue
257, Av Aba Chouaib Doukkali
1^{er} étage, N°1, Hay El Farah
Casablanca - Tel: 05 22 80 10 15

Conclusion :

- Aspect de cardiomyopathie dilatée en dysfonction bi ventriculaire, FEVG= 25%
- PRVG élevées
- IM modérée
- Hypertension pulmonaire à 60 mmHg

Dr. NAOUR Oumaima
Cardiologue
257, Av Aba Chouaib Doukkali
1^{er} étage, N°1, Hay El Farah
Casablanca - Tel: 05 22 80 10 15

Dr. O. NAOUR



Casablanca, le 13-01-2023

PATIENT: SAOUD MOSTAPHA

TDM THORACIQUE

TECHNIQUE : Acquisition hélicoïdale sans injection de PDC avec reconstructions axiale et MPR

RESULTATS :

- Présence de plage en verre dépoli en postérobasal droit.
- Multiples épaississements non septaux bilatéraux.
- Epanchement pleural droit de faible abondance.
- Absence d'adénopathies médiastinales de taille significative.
- Absence d'épanchement pleural gauche ou péricardique.
- Absence de lésion osseuse focale suspecte.

CONCLUSION :

- Aspect TDM d'une pneumopathie interstitielle pulmonaire droite d'origine virale ; infection à Covid 19 ; l'atteinte du parenchyme pulmonaire est minime estimé à moins 5% .

Merci de votre confiance.
Dr BELAAROUSSI

LABORATOIRE DE BIOLOGIE SEBTA

M. SAOUD MOSTAPHA

CLINIQUE EL MADINA Boulevard panoramique



DDN : 01-01-1949
Dossier : 2001-005
Du : 12-01-2003 à 17h

2301123055
Boulevard panoramique CLINIQUE EL MADINA
Compte-rendu complet
A MAILER

Cher patient, nous vous remercions de votre confiance, et vous transmettons Vos résultats.

HEMOLOGIE Echantillon sang total EDTA

HEMOLOGIE

SYSMEX XT 4000i, JAPON

Leucocytes	9.19	Milles/μL	(3.60-10.50)
Hématices	6.84	Millions/μL	(4.00-5.65)
Hémoglobine	12.6	g/dL	(12.5-17.2)
Hématocrite	42.3	%	(37.0-49.0)
VCM	61.8	fL	(80.0-101.0)
TCM	18.4	pg	(27.0-34.0)
COM	29.8	g/dL	(30.0-36.0)
RDW	19.6	%	(0.0-18.5)
Polynucléaires Neutrophiles :	62.9	%	
Soit :	5.78	Milles/μL	(1.50-7.70)
Polynucléaires Eosinophiles :	0.4	%	
Soit :	0.04	Milles/μL	(0.02-1.10)
Polynucléaires Basophiles :	0.0	%	
Soit :	0.00	Milles/μL	(<0.35)
Lymphocytes :	25.4	%	
Soit :	2.33	Milles/μL	(>1.00)
Monocytes :	11.3	%	
Soit :	1.04	Milles/μL	(0.10-2.70)
IG%	0.3	%	
Plaquettes :	206	Milles/μL	(160-370)
VP _{PL} (R)		fL	

Page 1 sur 3



TAJ Echantillon plasma citraté

Quick Fatient: (RC)	14.6 sec.	
Prothrombine (RC)	85 %	(70-150)
INR (RC)	1.11	(0.80-1.30)

La surveillance des patients sous Anti vitamines K par le taux de prothrombine est sujette à des variations interlaboratoire (selon la méthode utilisée).
Il est recommandé une surveillance standardisée par l'INR (Rapport Normalisé International) qui n'est influencé ni par le réactif ni par la méthode.

Temps de coagulation (RC)	30.0 sec.	
Temps de coagulation (RC)	35.3 sec.	
Ratio patient/témoin	1.18	(<1.20)

Cholestérol (RC)	2.97 g/L	(2.00-4.98)
------------------	----------	-------------

ANALYSE SANGUINE GÉNÉRALE ET SPÉCIALISÉE

Sodium (Na) (RC)	133.0 mmol/L	(136.0-145.0)
Potassium (K) (RC)	4.55 mmol/L	(3.50-5.10)
Glucose (RC)	0.64 g/L	(0.18-0.55)
Uréa (RC)	10.24 mmol/L	(2.88-8.80)
Créatinine (RC)	14.0 mg/L	(<12.0)
Acide urique (RC)	123.9 µmol/L	(<106.2)
Transaminases AST (ASAT) (RC)	392 UI/L	(<40)
Transaminases ALT (ALAT) (RC)	634 UI/L	(<55)

ANALYSE CRINIEN Echantillon sérique

Amal	1.85 mUI/L	(0.35-4.94)
------	------------	-------------

Edition validée par : Amal LOUAHABI

Signature

LABORATOIRE DE BIOLOGIE SESTA
Dr. Amal LOUAHABI
RDC de la Résidence Savoir
24 rue Sidi el Bacha 20360 Casablanca
Tél: 05 22 27 78 87
Fax: 05 22 27 78 87

LABORATOIRE DE BIOLOGIE SEBTA

M. SAOUD MOSTAPHA

RES RAM ESC B ETG 1 APPT 122 RET EL JADIDA
20000 CASABLANCA

Box 03

CLINIQUE EL MADINA Boulevard panoramique



DDN : 01-01-1949

Dossier : 2301133044

Du : 13-01-2023 à 14:24

2301133044

Boulevard panoramique CLINIQUE EL MADINA
Compte-rendu complet
A MAILER

Cher patient, nous vous remercions de votre confiance, et vous transmettons Vos résultats.

SEROLOGIE INFECTIEUSE

Echantillon sérique

SÉROLOGIE SARS CoV 2:

Recherche d'anticorps anti SARS-CoV-2 (COVID-19)

IgG

(Dosage CMIA)

14.82 UI/mL

(<1.00)

Recherche d'IgG anti-SARS Cov 2 :

Présence d'IgG anti-SARS-CoV-2

Recherche d'anticorps anti SARS-CoV-2 (COVID-19)

IgM

(Dosage CMIA)

<0.10 UI/mL

(<1.00)

Recherche d'IgM anti-SARS Cov 2 :

Recherche négative

Edition validée par : Amal LOUAHABI

[Signature]



LABORATOIRE DE BIOLOGIE SEBTA

Dr. AMAL LOUAHABI

RDC de la Résidence Savoie

24 rue Savoie - 20360 Casablanca

LBS

Tél: 05 22 27 26 22 Fax: 05 22 27 78 87

Patente: 36337018 IF: 40133809 CNSS: 8992332

Ce prélèvement a été réalisé en dehors de notre laboratoire. Sa qualité et l'authenticité des renseignements fournis restent sous la responsabilité de la structure où il a été réalisé.

Page 1 sur 2

Ouvert du Lundi au vendredi de 7h30 à 18h30, le Samedi de 8h à 12h30. Urgences 24/24

24 rue Savoie - RDC de la Résidence Savoie - 20100 Casablanca. TEL : 05 22 27 26 22 FAX : 05 22 27 78 87. URGENCES: 06 74 65 13 13
Web : www.labo-lbs.com E-mail: contact@labo-lbs.com CNSS : 8992332 Patente : 36337018 IF : 40133809 IBAN (BMCI): 013 780 01245 00000600122 RIB 48
INPE: 093060820



LABORATOIRE DE BIOLOGIE SEBTA

M. SAOUD MOSTAPHA

RES RAM ESC B ETG 1 APPT 122 RET EL JADIDA
20000 CASABLANCA

CLINIQUE EL MADINA Boulevard panoramique



DDN :01-01-1949
Dossier :2301133043
Du :13-01-2023 à 14:21

2301133043
Boulevard panoramique CLINIQUE EL MADINA
Compte-rendu complet
A MAILER

Cher patient, nous vous remercions de votre confiance, et vous transmettons Vos résultats.

BIOLOGIE MOLECULAIRE

RECHERCHE D'ARN VIRAL SARS Cov 2 (COVID 19) Par RT-PCR

(RT-PCR EN TEMPS REEL)

Nature de prélèvement

Ecouvillonnage Naso-pharyngé

RECHERCHE SARS Cov 2
SARSCOV2 PCR NEGATIVE

NEGATIVE: ARN viral non détecté

Edition validée par : Amal LOUAHABI



LABORATOIRE DE BIOLOGIE SEBTA
Dr. AMAL LOUAHABI
RDC de la Résidence Savole
LBS 24 rue Savole - 20360 Casablanca
Tél: 05 22 27 26 22 Fax: 05 22 27 78 87
Patente: 36337018 IF: 40133809 CNSS: 8992332



LABORATOIRE DE BIOLOGIE SEBTA

Box 03

M. SAOUD MOSTAPHA

RES RAM ESC B ETG 1 APPT 122 RET EL JADIDA
20000 CASABLANCA

CLINIQUE EL MADINA Boulevard panoramique



DDN :01-01-1949
Dossier :2301133057
Du :13-01-2023 à 18:44

2301133057
Boulevard panoramique CLINIQUE EL MADINA
Compte-rendu complet
A MAILER

Cher patient, nous vous remercions de votre confiance, et vous transmettons Vos résultats.

HEMATOCYTOLOGIE Echantillon sang total EDTA

VITESSE DE SEDIMENTATION

Technique automatisée corrélée à la méthode de Westergreen

VS 1ère heure

VS 2ième heure

2 mm (<20)
7 mm

BIOCHIMIE SANGUINE GÉNÉRALE ET SPÉCIALISÉE

Protéine C-réactive (CRP us)
(Immunoturbidimétrie)

74.0 mg/L (<10.0)

13-01-2023
68.0

PROCALCITONINE :

(Technique ELFA B.R.A.H.M.S Vidas (Biomerieux))

2.63 ng/mL (<0.50)

Interprétation:

PCT<0.05 ng/mL: Absence de réponse inflammatoire systémique.

0.05< PCT <0.5 ng/mL: Réponse inflammatoire mineure ou peu significative.

0.5< PCT <2 ng/mL: SIRS, Polytraumatisme, Brûlures.

PCT>2 ng/mL: Infections bactériennes, septicémies.

PCT>10 ng/mL: Infections bactériennes graves, septicémies.

Edition validée par : Amal LOUAHABI

 **LABORATOIRE DE BIOLOGIE SEBTA**
Dr. AMAL LOUAHABI
RDC de la Résidence Savoie
24 rue Savoie - 20360 Casablanca
Tél: 05 22 27 26 22 Fax: 05 22 27 78 87
Patente: 36337018 IF: 40133809 CNSS: 8992332



LABORATOIRE DE BIOLOGIE SEBTA

M. SAOUD MOSTAPHA

CLINIQUE EL MADINA Boulevard panoramique



DDN : 01-01-1949
Dossier : 2301173008
Du : 17-01-2023 à 06:25
Reçu le : 17-01-2023 à 06:54

2301173008
Boulevard panoramique CLINIQUE EL MADINA
Compte-rendu complet
A MAILER

Cher patient, nous vous remercions de votre confiance, et vous transmettons Vos résultats.

BIOCHIMIE SANGUINE GÉNÉRALE ET SPÉCIALISÉE

Sodium (Na) (RC) (Electrode sélective d'ions diluée (indirecte))	140.0	mmol/L	(136.0-145.0)	16-01-2023 139.0
Potassium (K) (RC) (Electrode sélective d'ions diluée (indirecte))	2.74	mmol/L	(3.50-5.10)	16-01-2023 3.80
Urée (Dosage enzymatique)	1.57	g/L	(0.18-0.55)	16-01-2023 1.45
	25.12	mmol/L	(2.88-8.80)	
Créatinine (Dosage enzymatique)	20.8	mg/L	(<12.0)	16-01-2023 22.0
	184.1	μmol/L	(<106.2)	
Transaminases GOT (ASAT) (Dosage enzymatique)	684	UI/L	(<40)	14-01-2023 6 033
Transaminases GPT (ALAT) (RC) (Dosage enzymatique)	1 981	UI/L	(<55)	14-01-2023 5 439
Protéine C-réactive (CRP us) (Immunoturbidimétrie) (RC) : Résultat contrôlé	51.0	mg/L	(<10.0)	16-01-2023 76.0

Edition validée par : Amal LOUAHABI

Page 1 sur 3



LABORATOIRE DE BIOLOGIE SEBTA

M. SAOUD MOSTAPHA

CLINIQUE EL MADINA Boulevard panoramique



DDN : 01-01-1949
Dossier : 2301193004
Du : 19-01-2023 à 07:51
Reçu le : 19-01-2023 à 07:10

2301152004
Boulevard panoramique CLINIQUE EL MADINA
Compte rendu complet
A MAILER

Cher patient, nous vous remercions de votre confiance, et vous transmettons Vos résultats.

BIOCHIMIE SANGUINE GÉNÉRALE ET SPÉCIALISÉE

Sodium (Na) (RC) (Electrode sélective d'ions diluée (indirecte))	138.0 mmol/L	(136.0-145.0)	17-01-2023 140.0
Potassium (K) (Electrode sélective d'ions diluée (indirecte))	3.55 mmol/L	(3.50-5.10)	17-01-2023 2.74
Urée (Dosage enzymatique)	1.54 g/L 24.64 mmol/L	(0.18-0.55) (2.68-8.80)	17-01-2023 1.57
Créatinine (RC) (Dosage enzymatique)	17.6 mg/L 155.8 µmol/L	(<12.0) (<106.2)	17-01-2023 20.8
Transaminases GOT (ASAT) (RC) (Dosage enzymatique)	258 UI/L	(<40)	17-01-2023 684
Transaminases GPT (ALAT) (RC) (Dosage enzymatique)	973 UI/L	(<55)	17-01-2023 1 981

(RC) : Résultat contrôlé

Edition validée par : Amal LOUAHABI

 **LABORATOIRE DE BIOLOGIE SEBTA**
Dr. AMAL LOUAHABI
RDC de la Résidence Savon
LBS 24 rue Savon - 20360 Casablanca
Tél: 05 22 27 26 72 Fax: 05 22 27 78 87
Patente: 36337018 IF: 40133009 CDS: 8992332



ID: D-naiss
ans,

12-Jan-2023 13:43:51

Freq. Card. 151 BPM
Int PR * 99 ms
Dur QRS 99 ms
QT/QTc 284/370 ms
Axes P-R-T * 1 97

FIBRILLATION AURICULAIRE A REPONSE VENTRICULAIRE RAPIDE
ANGLE SEGMENT QRS-T ANORMAL LAXE SEGMENT QRS-T > 60°
ECG ANORMAL
INTERPRETATION BASEE PAR DEFALT POUR PATIENT AGE DE 40 ANNEE
Revu par -----

104
72

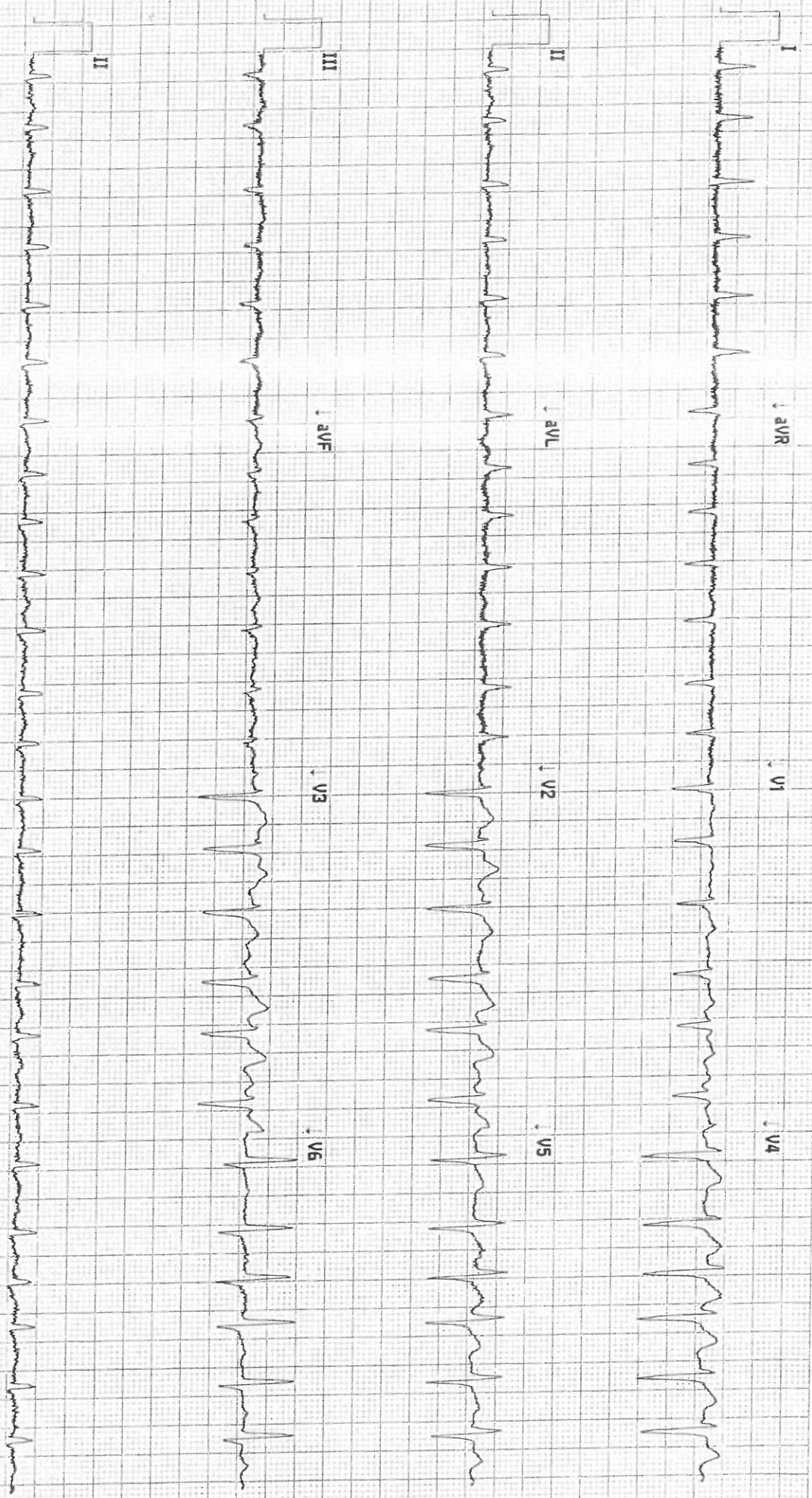

121070001118

Clinique AL madina

Site : 0 Add : 0 Version 2.3.0 Séquence 800930 75mm/s 10mm/mV 0.05-100 uV