

Conditions Générales

POUR LE PRATICIEN

L'acte médical est désigné par l'une des mentions suivantes :

- = Consultation au Cabinet du médecin omnipraticien
- = Consultation au Cabinet par le médecin spécialiste ou qualifié (autre que le médecin neuro-psychiatre)
- = Consultation au Cabinet par le neuro-psychiatre
- = Visite de jour au domicile du malade par le médecin
- = Visite de nuit au domicile du malade par le médecin
- = Visite du dimanche par le médecin au domicile du malade
- = Visite de jour au domicile du malade par un spécialiste qualifié
- = Acte de pratique médicale couvrant et de petite chirurgie
- = Actes de chirurgie et de spécialistes

- SF = Actes pratiqués par la sage Femme et relevant de sa compétence
- SFI = Soins infirmiers pratiqués par la sage femme
- AMM = Actes pratiqués par le masseur ou le kinsithérapeute
- AMI = Actes pratiqués par l'infirmier ou l'infirmière
- AP = Actes pratiqués par un orthophoniste
- AMY = Actes pratiqués par un aide-orthophoniste
- R-Z = Electro - Radiologie
- B = Analyses

POUR L'ADHERENT

La mutuelle ne participe aux frais résultant de certains actes que si après avis du contrôle médical, elle a préalablement accepté de les prendre en charge. Pour les actes soumis à cette formalité, le malade est tenu, avant l'exécution de ces actes d'adresser au service de la Mutuelle une demande d'entente préalable remplie et signée par son médecin traitant.

Le bulletin doit mentionner les raisons pour lesquelles l'application de tel acte ou tel traitement est proposé pour permettre au médecin contrôleur de donner son accord ou de présenter ses observations.

Le bulletin d'entente préalable peut être demandé auprès du service Mutuelle, il sera remis sous pli confidentiel au médecin contrôleur dûment rempli par le médecin traitant.

LES ACTES SOUMIS A ACCORD PREALABLE

HOSPITALISATION EN CLINIQUE
HOSPITALISATION EN HOPITAL
HOSPITALISATION EN SANATORIUM OU
HOSPITALISATION EN VENTORIUM
HOSPITALISATION EN MAISON DE REPOS
ACTES EFFECTUES EN SERIE, il s'agit
des répétées en plusieurs séances ou actes
aux comportant un ou plusieurs échelonnées
et le temps.

- LES INTERVENTIONS CHIRURGICALES
- L'ORTHOPEDIE
- LA REEDUCATION
- LES ACCOUCHEMENTS
- LES CURES THERMALES
- LA CIRCONCISION
- LE TRANSPORT EN AMBULANCE

EN CAS D'URGENCE

En cas d'actes d'urgence échappant à la procédure d'entente préalable, l'intéressé doit venir dans les 24 heures le Service Mutuelle qui donnera ou non son accord.

Cette feuille complétée par le praticien, à l'occasion de chaque visite ou l'exécution de chaque ordonnance médicale ne doit être utilisée que pour un seul malade.



MUPRAS
Mutuelle de Prévoyance et d'Actions Sociales
de Royal Air Maroc

DATE DE DEPOT

AEROPORT CASA ANFA
CASABLANCA
TEL : 05 22 91 26 46 / 2648 / 2649 / 2857 / 2883
FAX : 05 22 91 26 52
TELEX : 3998 MUT
E-mail : mupras@RoyalAirMaroc.co.ma

FEUILLE DE SOINS 1597192

A REMPLIR PAR L'ADHERENT

Nom & Prénom : EL ATIA DOHA
Matricule : 121188 Fonction : Chf. dept. Fuel Poste : ✓
Adresse : ✓
Tél. : 0661512612 Signature Adhérent : [Signature]

A REMPLIR PAR LE MEDECIN TRAITANT

Nom & Prénom du patient : EL ATIA Doha Age 19 86
Lien de parenté avec l'adhérent : Adhérent ☐ Conjoint ☐ Enfant ☐
Date de la première visite du médecin : 10 JUN. 2019
Nature de la maladie : obstétricale
S'il s'agit d'un accident : causes et circonstances ✓
A Cam le 08 AVR 2019
Durée d'utilisation 3 mois
Signature du médecin : [Signature]
Tél. du médecin : 05 22 91 26 46

RELEVÉ DES FRAIS ET HONORAIRES

Dates des Actes	Natures des Actes	Nombre et Coefficient	Montant détaillé des Honoraires	Cachet et Signature du Médecin attestant le Paiement des Actes
08 Avril 2019	Cs + 8st		3000	 Dr. SENOUSSI Gynécologue - Obstétricien 201-209 Bd. de la République Casablanca Tel: 05 21 40 93 02
	chirurgie dent		400	

EXECUTION DES ORDONNANCES

Cachet du Pharmacien ou du Fournisseur	Date	Montant de la Facture
 Pharmacie DANTON Boulevard de l'Oasis Casablanca Tel: 022 25 09 70	08/04/19	84,10
	09/04/19	86,00

ANALYSES - RADIOGRAPHIES

Cachet et Signature du Laboratoire et du Radiologue	Date	Désignation des Coefficients	Montant des Honoraires
 Laboratoire 54, Bd. de l'Atlantique Casablanca	09.04.19	B10, L	976,4009

AUXILIAIRES MEDICAUX

Cachet et Signature du praticien	Dates des Soins	Nombre				Montant détaillé des Honoraires
		AM	PC	IM	IV	

SOINS ET PROTHESES DENTAIRES

Le praticien est prié de préciser la dent traitée, l'acte pratiqué et indiquer la nature des soins.

Important : Veuillez joindre les radiographies en cas de prothèses ou de traitement canalaire ainsi que le bilan de l'ODF.

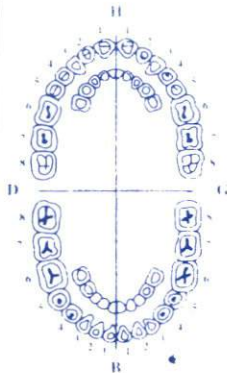
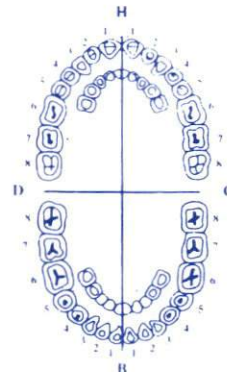
SOINS DENTAIRES	Dents Traitées	Nature des Soins	Coefficient															
				Coefficient DES TRAVAUX														
				MONTANT DES SOINS														
				DEBUT D'EXECUTION														
				FIN D'EXECUTION														
O.D.F. PROTHESES DENTAIRES	DETERMINATION DU CœFFICIENT MASTICATOIRE																	
	<table><tr><td colspan="2">H</td></tr><tr><td>25533412</td><td>21433552</td></tr><tr><td>00000000</td><td>00000000</td></tr><tr><td>D</td><td>G</td></tr><tr><td>00000000</td><td>00000000</td></tr><tr><td>35533411</td><td>11433553</td></tr><tr><td colspan="2">B</td></tr></table>			H		25533412	21433552	00000000	00000000	D	G	00000000	00000000	35533411	11433553	B		Coefficient DES TRAVAUX
	H																	
	25533412	21433552																
	00000000	00000000																
	D	G																
	00000000	00000000																
	35533411	11433553																
	B																	
	(Création, remont, adjonction) Fonctionnel, Thérapeutique, nécessaire à la profession			MONTANT DES SOINS														
				DATE DU DEVIS														
			DATE DE L'EXECUTION															

VISA ET CACHET DU PRATICIEN ATTESTANT LE DEVIS

VISA ET CACHET DU PRATICIEN ATTESTANT L'EXECUTION

Docteur SENHAJI RHAZI Wassym
Gynécologue - Obstétricien

Diplômé de l'Université de Paris
Ancien Attaché et Interne des Hôpitaux
CHIRURGIE GYNÉCOLOGIQUE - MALADIES DU SEIN
COLPOSCOPIE - HYSTEROSCOPIE - CÉLIOSCOPIE
ECHOGRAPHIE - DOPPLER COULEUR
STERILITE DU COUPLE (FIV, ICSI)

الدكتور الصنهاجي (الغازي) وسيم

أخصائي في أمراض النساء والتوليد
خريج جامعة باريس
الجراحة النسائية - أمراض الثدي
الفحص بالصدى - الفحص بالمنظار
عقم الزوجين

Casablanca, le 08/04/2019

EL ATIA Doha

8480

NEOVIMAG 300MG

1 gélule par jour, pendant 1 mois

ACTYL D

1 comprimé x 2 par jour avec un grand verre d'eau, pendant 1 mois



86. ص

Mme. Amal EL ARBAJ BAHN
Pharmacie de l'Oasis
47, Boulevard A. Bouabid-Oasis
Tél : 0522 25 09 78 - Casablanca

Pharmacie de l'Oasis
Mme. R. LAHLOU EL KATEB
64, Boulevard A. Bouabid-Oasis
Tél: 0522.25.53.74

Dr. SENHAJI RHAZI Wassym
Gynécologue - Obstétricien
207-209 Bd de la Résistance
Casablanca
Tél: 0522 20 99 02

NEOVIMAG®

MAGNÉSIUM MARIN - Vit.B6

300 mg

NEOVIMAG®

MAGNÉSIUM MARIN - Vit.B6

300 mg

Lot : NVM17

A consommer avant le : 01/2022

PPC: 84.50 DH

MEDIPRO
PHARMA

Sans sel - Sans sucre

30
Gélules
Voie Orale

| riche en cholécalciférol

Actyl D

5 µg / 200 UI À avaler

Complément alimentaire à base de vitamine D.

Fortifiant

60 comprimés

Poids net total : 4,8 g

Aide à :

- préserver le capital osseux
- maintenir le bon fonctionnement du système musculaire
- soutenir les défenses naturelles de l'organisme

LABORATOIRES 

Complément alimentaire, ce n'est pas un médicament.

Actyl D

PVC : 86,00 DH



Fabriqu  en France - Made in France

Actyl D
5 µg / 200 UI À avaler

Ingr dients : Agent de charge : sorbitol ; vitamine D ; anti-agglom rant : sels de magn sium d'acides gras.



ONSSA num ro : ES.5.349.16

AYD60MARET1



Docteur SENHAJI RHAZI Wassym
Gynécologue - Obstétricien

Diplômé de l'Université de Paris
Ancien Attaché et Interne des Hôpitaux

CHIRURGIE GYNECOLOGIQUE - MALADIES DU SEIN
COLPOSCOPIE - HYSTEROSCOPIE - CÆLIOSCOPIE
ECHOGRAPHIE - DOPPLER COULEUR
STERILITE DU COUPLE (FIV, ICSI)

الدكتور الصنهاجي الرازي وسم

أخصائي في أمراض النساء والتوليد
خريج جامعة باريس

الجراحة النسائية - أمراض الثدي
الفحص بالصدى - الفحص بالمنظار
عقم الزوجين

Casablanca, le 08/04/2019

EL ATIA Doha

Glycémie à jeûn

NFS Plaquettes

TSH us, T4

VDRL

Laboratoire Bir Anzalan
117, Bd. Bir Anzalan
CASABLANCA

I. SENHAJI RHAZI Wassym
Gynécologue - Obstétricien
207-209 Bd. de la Résistance
Casablanca
Tél: 06 22 39 25 30

207-209, Bd de la Résistance (Rd Pt d'Europe -Zerktouni) - Imm. Le Casablanca - 3° Et -20490 Casablanca

Tel: +(212)522 209 902 - Fax: +(212)522 20 98 43 - Urgences: Clinique Les Iris +(212)522 39 25 30
dr-senhaji@menara.ma www.mongyneco.ma

Laboratoire d'Analyses de Biologie Médicale Bir Anzarane

117, Bd Bir Anzarane 20 100 Maarif Casablanca

Tél : 05 22 99 46 63/ 05 22 25 82 05 Fax : 05 22 98 09 11

ICE : 001748386000083

Patente : 35870583

IF : 01006693

CNSS : 7070999

Compte bancaire : BMCI Casa Normandie

RIB : 013 780 01802 000329 001 80 48

INPE : 093001196

Casablanca le : 09-04-2019

Mme Doha EL ATIA

FACTURE N°	1904091051
------------	------------

Récapitulatif des analyses

CN	Analyse	Val	Clefs
PS	Prélèvement sang	E25	E
9105	FORFAIT DE SECURITE POUR ECHANTILLON SANGUIN	E0	E
0161	Thyroxine libre: T4 libre	B200	B
0163	TSH	B250	B
0216	Numération Formule (Globules rouges/Blancs/plaquettes)	B80	B
	VDRL	B50	B
0118	Glycémie	B30	B
	Sérologie Syphilis quantitative:	B100	B

Total de B : 710

TOTAL DOSSIER	976.40 DH
---------------	-----------

Arrêtée la présente facture à la somme de : neuf cent soixante-seize dirhams quarante centimes

Laboratoire Bir Anzarane
117, Bd. Bir Anzarane
CASABLANCA



Prescripteur : Dr WASSYM SENHAJI RHAZI

Dossier ouvert le : 09-04-2019 09:48

Edité le : 09-04-2019

Réf : 1904091051

Mme EL ATIA Doha

Compte Rendu d'Analyse

Page 1 / 2

HEMATOLOGIE

NUMERATION FORMULE SANGUINE Sysmex XT2000

NUMERATION

Leucocytes :	7 170	/mm ³	(4 000-10 000)
Hématies :	4.06	M/mm ³	(3.80-5.40)
Hémoglobine :	12.1	g/100ml	(12.0-16.0)
Hématocrite :	36.5	%	(35.5-45.5)
VGM :	89.9	μ ³	(80.0-99.0)
TCMH :	29.8	pg	(27.0-33.0)
CCMH :	33.2	g/100ml	(29.0-36.0)

FORMULE

Polynucléaires Neutrophiles :	64.3	%	(40.0-75.0)
Soit:	4 610	/mm ³	(2 000-7 500)
Polynucléaires Eosinophiles :	1.1	%	(1.0-4.0)
Soit:	79	/mm ³	(100-400)
Polynucléaires Basophiles :	0.1	%	(0.0-1.0)
Soit:	7	/mm ³	(0-150)
Lymphocytes :	26.6	%	(20.0-45.0)
Soit:	1 907	/mm ³	(1 500-4 000)
Monocytes :	7.9	%	(2.0-12.0)
Soit:	566	/mm ³	(200-800)

PLAQUETTES

Plaquettes :	239 000	/mm ³	(150 000-400 000)
VMP:	9.9	fl	

BIOCHIMIE SANGUINE

Roche Cobas 6000

Glycémie à jeun:	0.71	g/L	(0.70-1.10)
(Soit:)	3.94	mmol/L	(3.89-6.11)

Dr A. Azeddoug
Médecin Biologiste

Dossier Validé par :



Mme Doha EL ATIA
Réf : 1904091051

HORMONOLOGIE

T.S.H: (Chimiluminescence/Cobas6000)	2.22 mUI/L	(0.25-5.00)
T4 LIBRE: (Chimiluminescence/Cobas6000)	16.62 pmol/L	(10.30-22.00)
	12.96 ng/L	(8.03-17.16)

SEROLOGIE BACTERIENNE

SEROLOGIE DE LA SYPHILIS

Ac anti-Treponema pallidum (IgG): Négatif.
(roche)
Index roche: 0.05 (<1.00)
(Seuil:1)

V.D.R.L: Négatif.

Fin du compte rendu

Dr A. Azeddoug
Médecin Biologiste

Dossier Validé par :

Docteur SENHAJI RHAZI Wassym
Gynécologue - Obstétricien

Diplômé de l'Université de Paris
Ancien Attaché et Interne des Hôpitaux

CHIRURGIE GYNECOLOGIQUE - MALADIES DU SEIN
COLPOSCOPIE - HYSTEROSCOPIE - CÉLIOSCOPIE
ECHOGRAPHIE - DOPPLER COULEUR
STERILITE DU COUPLE (FIV, ICSI)

الدكتور الصنهاجي الغازي وسيم

أخصائي في أمراض النساء و التوليد
خريج جامعة باريس

الجراحة النسائية - أمراض الثدي
الفحص بالصدى - الفحص بالمنظار
عقم الزوجين

Casablanca, le 08/04/2019

EL ATIA Doha

ECHOGRAPHIE OBSTETRICALE du 1^{er} TRIMESTRE

Renseignements Cliniques :

- 2^o geste nullipare de 33ans.
- Grossesse de 12SA+3j (DG = 24/01/19).

Résultats et commentaires :

Examen réalisé par voie endovaginale.
Bonnes conditions de réalisation de l'examen.

- Utérus augmenté de volume, gravidé, avec individualisation d'un fœtus unique à activité cardiaque positive et à mouvements actifs normaux.
- Placenta antérieur, arrivant à l'orifice interne du col.
- Liquide amniotique d'abondance normale.
- Longueur crânio-caudale (LCC) = 67 mm.
- Diamètre bipariétal (BIP) = 22 mm.
- Clarté nucale = 1,0 mm.
- Individualisation (sont vus) : les contours du pôle céphalique et la ligne médiane, le canal médullaire (suivi de bout en bout), la paroi abdominale (normale au niveau de ses contours et de l'insertion du cordon) les 4 membres (3 segments par membre), l'estomac.

Conclusion

- Grossesse monofœtale évolutive dont la biométrie est concordante avec 12SA+3j.
- La vitalité fœtale est normale et les premiers éléments de morphologie individualisés à ce terme sont normaux.
- Patiente n'appartenant pas à un groupe à risque accru de T21 fœtale selon l'évaluation échographique par la mesure de la clarté nucale (cette mesure permet d'évaluer un risque et non d'affirmer ou d'exclure une Trisomie 21).

Handwritten signature and stamp:
Gynécologue - Obstétricien
207-209 Bd de la Résistance
Casablanca
Tél: 05 22 209 902

G53 100dB M10 P90

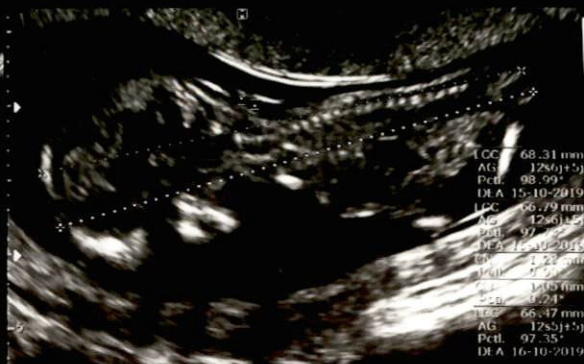

G53 100dB M10 P100

G50 F1 2.50 kHz 150@31.67 mm 0°

FC foetale 157 bpm

 GN 1.04 mm
 Pctl. 0.22*
 

MEDISON

11/01/2019, 12s3j
EL ATIA, Doha

Dr SENHAJI RHAZI Wassym
1er trimestre

FR 11Hz
V5-9

7.0cm
Gen.

IM 0.88
ITO 1.2

08-04-2019
13:55:49

G53 100dB MI10 P90



G53 100dB MI10 P90



G53 100dB MI10 P90

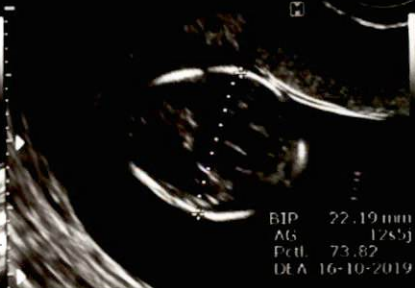

G53 100dB MI10 P90



BIP 22.08 mm
AG 12s5j
Pctl. 72.19
DEA 16 10 2019



Placenta
Anterieur

Col uterus