

Conditions Générales

POUR LE PRATICIEN

L'acte médical est désigné par l'une des mentions suivantes :

- = Consultation au Cabinet du médecin omnipraticien
- = Consultation au Cabinet par le médecin spécialiste ou qualifié (autre que le médecin neuro-psychiatre)
- = Consultation au Cabinet par le neuro-psychiatre
- = Visite de jour au domicile du malade par le médecin
- = Visite de nuit au domicile du malade par le médecin
- = Visite du dimanche par le médecin au domicile du malade
- = Visite de jour au domicile du malade par un spécialiste qualifié
- = Acte de pratique médicale couvrant et de petite chirurgie
- = Actes de chirurgie et de spécialistes

- SF = Actes pratiqués par la sage Femme et relevant de sa compétence
- SFI = Soins infirmiers pratiqués par la sage femme
- AMM = Actes pratiqués par le masseur ou le kinsithérapeute
- AMI = Actes pratiqués par l'infirmier ou l'infirmière
- AP = Actes pratiqués par un orthophoniste
- AMY = Actes pratiqués par un aide-orthophoniste
- R-Z = Electro - Radiologie
- B = Analyses

POUR L'ADHERENT

La mutuelle ne participe aux frais résultant de certains actes que si après avis du contrôle médical, elle a préalablement accepté de les prendre en charge.

Pour les actes soumis à cette formalité, le malade est tenu, avant l'exécution de ces actes d'adresser au service de la Mutuelle une demande d'entente préalable remplie et signée par son médecin traitant.

Le bulletin doit mentionner les raisons pour lesquelles l'application de tel acte ou tel traitement est proposé pour permettre au médecin contrôleur de donner son accord ou de présenter ses observations.

Le bulletin d'entente préalable peut être demandé auprès du service Mutuelle, il sera remis sous pli confidentiel au médecin contrôleur dûment rempli par le médecin traitant.

LES ACTES SOUMIS A ACCORD PREALABLE

HOSPITALISATION EN CLINIQUE
HOSPITALISATION EN HOPITAL
HOSPITALISATION EN SANATORIUM OU
VENTORIUM
SEJOUR EN MAISON DE REPOS
ACTES EFFECTUES EN SERIE, il s'agit
des répétées en plusieurs séances ou actes
aux comportant un ou plusieurs échelonnées
le temps.

- LES INTERVENTIONS CHIRURGICALES
- L'ORTHOPEDIE
- LA REEDUCATION
- LES ACCOUCHEMENTS
- LES CURES THERMALES
- LA CIRCONCISION
- LE TRANSPORT EN AMBULANCE

EN CAS D'URGENCE

En cas d'urgence échappant à la procédure d'entente préalable, l'intéressé doit se présenter dans les 24 heures le Service Mutuelle qui donnera ou non son accord.

Cette feuille complétée par le praticien, à l'occasion de chaque visite ou l'exécution de chaque ordonnance médicale ne doit être utilisée que pour un seul malade.



MUPRAS

Mutuelle de Prévoyance et d'Actions Sociales
de Royal Air Maroc

DATE DE DEPOT

AEROPORT CASA ANFA
CASABLANCA
TEL : 05 22 91 26 46 / 26 48 / 26 49 / 28 57 / 28 83
FAX : 05 22 91 26 52
TELEX : 3998 MUT
E-mail : mupras@RoyalAirMaroc.co.ma

FEUILLE DE SOINS 1565031

A REMPLIR PAR L'ADHERENT

Nom & Prénom : HANDI SANIRA
Matricule : 10319 Fonction : Comptable Poste : 9546
Adresse : 10, Angèle et ABDELWOUHAB ZEKRAK Ag J16
Tél. : 0522499546 Signature Adhérent : [Signature]

A REMPLIR PAR LE MEDECIN TRAITANT

Nom & Prénom du patient : HANDI SANIRA Age
Lien de parenté avec l'adhérent : Adhérent ☒ Conjoint ☐ Enfant ☐
Date de la première visite du médecin : 04-06-19
Nature de la maladie : [Signature]
S'il s'agit d'un accident : causes et circonstances
A [Signature] le 04/06/19 Signature et cachet du médecin
Durée d'utilisation 3 mois



RELEVÉ DES FRAIS ET HONORAIRES

Dates des Actes	Natures des Actes	Nombre et Coefficient	Montant détaillé des Honoraires	Cachet et Signature du Médecin attestant le Paiement des Actes
04-06-19			4000	DR. BENOUNA Zineb Rue 50 N°36 Hay Mery Arbi Aliaoui Etagée Médicale - Sidi Othman Casablanca 22 57 95 75

EXECUTION DES ORDONNANCES

Cachet du Pharmacien ou du Fournisseur	Date	Montant de la Facture
	04/04/19	31270

ANALYSES - RADIOGRAPHIES

Cachet et Signature du Laboratoire et du Radiologue	Date	Désignation des Coefficients	Montant des Honoraires

AUXILIAIRES MEDICAUX

Cachet et Signature du praticien	Dates des Soins	Nombre				Montant détaillé des Honoraires
		AM	PC	IM	IV	

SOINS ET PROTHESES DENTAIRES

Le praticien est prié de préciser la dent traitée, l'acte pratiqué et indiquer la nature des soins.

Important : Veuillez joindre les radiographies en cas de prothèses ou de traitement canalaires ainsi que le bilan de l'ODF.

SOINS DENTAIRES	Dents Traitées	Nature des Soins	Coefficient																
				COEFFICIENT DES TRAVAUX <input type="text"/> MONTANT DES SOINS <input type="text"/> DEBUT D'EXECUTION <input type="text"/> FIN D'EXECUTION <input type="text"/>															
O.D.F. PROTHESES DENTAIRES	DETERMINATION DU COEFFICIENT MASTICATOIRE <table border="1"> <tr> <td>25533412</td> <td>H</td> <td>21433552</td> </tr> <tr> <td>00000000</td> <td></td> <td>00000000</td> </tr> <tr> <td>00000000</td> <td>D</td> <td>00000000</td> </tr> <tr> <td>35533411</td> <td>B</td> <td>11433553</td> </tr> <tr> <td></td> <td>G</td> <td></td> </tr> </table>			25533412	H	21433552	00000000		00000000	00000000	D	00000000	35533411	B	11433553		G		COEFFICIENT DES TRAVAUX <input type="text"/> MONTANT DES SOINS <input type="text"/> DATE DU DEVIS <input type="text"/> DATE DE L'EXECUTION <input type="text"/>
25533412	H	21433552																	
00000000		00000000																	
00000000	D	00000000																	
35533411	B	11433553																	
	G																		
	(Création, remont, adjonction) Fonctionnel. Thérapeutique, nécessaire à la profession																		

VISA ET CACHET DU PRATICIEN ATTESTANT LE DEVIS

VISA ET CACHET DU PRATICIEN ATTESTANT

Docteur Zineb BENOUNA

D.U. Gynécologie Médicale
et Maladies du Sein
Montpellier 1 - FRANCE

Médecine Générale

Diplômée de la Faculté
de Médecine de MONASTIR

Code INPE 091027573

الدكتورة زينب بنونة

حاصلة على شهادة جامعية

في طب النساء والتهدي

بمونبولي 1 - فرنسا

الطب العام

خريجة كلية الطب بـمونستير



ORDONNANCE

Casablanca, le : 04 JUN 2019 : الدار البيضاء، في

Harni Samira

25,10

① Fumaf 24 x 24 (16)

34,40

② Dispain 24 x 24 (16)

200,00

③ Meturelle 24 x 24 (16)

53,20

④ Easyl 500 12 x 24 (16)

312,70



Dr. BENOUNA Zineb
Rue 50, N°36 Hay Mly. Arbi Alaoui
1er Etage, Mabrouka - Sidi Othman
Tél: 05 22 57 95 74 - CASABLANCA

DISP

PPV 25.10 DH
LOT N516 PER 04/23

Phloroglucinol dihydrate

dispersibles et orodispersibles

34,40

53,20

cette notice av
besoin de la r
vous avez un

ment prescrit.

Si l'un des effets indésirables devient grave ou si vous
dans cette notice, parlez-en à votre médecin ou à votre p

COMPOSITION :

Principe actif :

Chaque comprimé dispersible et orodispersible contient 80
dihydraté.

Quantité correspondant en Phloroglucinol anhydre 62,25 mg.

Excipients :

Aspartam, Lactose monohydraté, Povidone (PVP)
microcristalline (type PH 102), Stéarate de magnésium
Excipients à effet notoire : Aspartam, Lactose mono

FORME PHARMACEUTIQUE ET PRESENTATION

Comprimés dispersibles et orodispersibles dosés
Aluminium/PVC/PVDC.

DISPAINOL 80 mg : disponible en boîte de 10 et 20.

CLASSE PHARMACOTHERAPEUTIQUE :

Antispasmodique musculotrope (A : appareil digestif et

DANS QUEL(S) CAS UTILISER CE MEDICAMENT ?

Ce médicament est indiqué dans le traitement des troubles
biliaires, de la vessie et de l'utérus

DANS QUEL(S) CAS NE PAS UTILISER CE MEDICAMENT ?

Ne prenez jamais DISPAINOL 80 mg comprimés en cas d'allergie au Phloroglucinol ou à l'un des
composants.

En raison de la présence d'aspartam, ce médicament est contre-indiqué en cas de phénylcétonurie
(maladie héréditaire dépistée à la naissance).

EN CAS DE DOUTE, IL EST INDISPENSABLE DE DEMANDER L'AVIS DE VOTRE MEDECIN OU DE
VOTRE PHARMACIEN.

MISES EN GARDE SPECIALES ET PRECAUTIONS D'EMPLOI

Si vous présentez une intolérance à certains sucres, contactez votre médecin avant de prendre ce
médicament, en raison de la présence de lactose.

L'utilisation de ce médicament est déconseillée chez les patients présentant une intolérance au galactose,
un déficit en lactase de Lapp ou un syndrome de malabsorption du glucose ou du galactose (maladie
héréditaire rare).

L'association de Phloroglucinol avec des antalgiques majeurs tels que la morphine ou ses dérivés doit être
évitée en raison de leur effet spasmogène.

EN CAS DE DOUTE, IL EST INDISPENSABLE DE DEMANDER L'AVIS DE VOTRE MEDECIN OU DE
VOTRE PHARMACIEN.

INTERACTIONS MEDICAMENTEUSES ET AUTRES INTERACTIONS

AFIN D'EVITER D'EVENUELLES INTERACTIONS ENTRE PLUSIEURS MEDICAMENTS, IL FAUT
SIGNALER SYSTEMATIQUETOUT AUTRE TRAITEMENT EN COURS A VOTRE MEDECIN OU A
VOTRE PHARMACIEN MEME S'IL S'AGIT D'UN MEDICAMENT OBTENU SANS ORDONNANCE.

GROSSESSE ET ALLAITEMENT

L'utilisation de ce médicament ne doit être envisagée au cours de la grossesse que si nécessaire.

L'administration de ce médicament est déconseillée chez la femme qui allaite.

Demandez conseil à votre médecin ou à votre pharmacien avant de prendre tout médicament.

CONDUCTEURS ET UTILISATEURS DE MACHINES



Lot : LF4270A
Per : 11/2020
PPV : 200 DH 00



Le : _____

4/6/19

ORDONNANCE

HAMDI SARICHA

Requiers pour algerie
enlèvement et
abandonner

~~PR. BENOUNA Zineb
Rue 50, N°36 Hay Mly Arbi Alaoui
1er Etage, Mabrouka - Sidi Othman
Tél: 05 22 57 95 74 - CASABLANCA~~

SIUI

DR BENOUNA ZINEB

L7L38A MI<1.05 04-06-2019 Tuesday

2.4cm 32Hz 14:40:37

Small Part
B Gain 33
Freq 8.2MHz
PIN 2

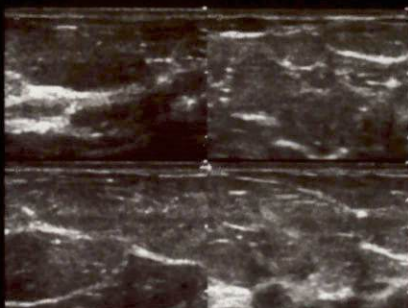

ID

96/96

Scroll

NAME

PRR 100%

PER 2

Geo|Edg 1

B_GSC 7

DYN 64dB

Width 38mm

LD High

Chroma 0

SRT L

SIUI

DR BENOUNA ZINEB

L7L38A MI<1.05 04-06-2019 Tuesday

2.4cm 32Hz 14:40:37

Small Part
B Gain 33
Freq 8.2MHz
PIN 2

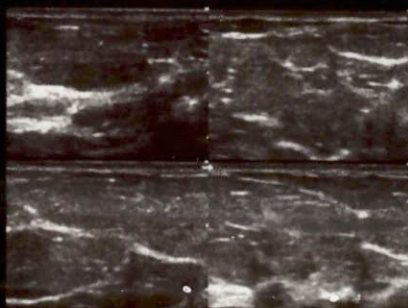

ID

96/96

Scroll

NAME

PRR 100%

PER 2

Geo|Edg 1

B_GSC 7

DYN 64dB

Width 38mm

LD High

Chroma 0

SRT L

SIUI

DR BENOUNA ZINEB

V0L11A

04-06-2019 Tuesday

8.7cm 29Hz 14:35:16

Gynecology
B Gain 50
Freq 6.5MHz
PIN 1



ID

512/512

Scroll

NAME

PRR 100%

PER 4

Geo|Edg 1

B_GSC 5

DYN 65dB

Angle 140°

LD High

Chroma 0

SRT L

Docteur Zineb BENOUNA

D.U. Gynécologie Médicale et Maladies du sein

Montpellier- France

Médecine Générale

Diplômée de la faculté de Médecine de MONASTIR

Rue 50 , N 36 Mabrouka Sidi Othman

Tel : 05 22 57 95 74

Casablanca le

04 JUIN 2019

Hariri
Savira

ECHOGRAPHIE ABDOMINALE

Résumé Clinique :

Le Foie :

Normal

Les Voies biliaires :

Normal

La Vésicule biliaire :

Normal

Le Pancréas :

Normal (percevoir)

Les Reins :

Normal
ps de kyst

L'Utérus :

Adenomyose

Les Ovaires :

Normal

La vessie :

Normal

Sein droit

Seins :

Sein gauche

ps de kyst
de kyst

Dr. BENOUNA Zineb
Rue 50, N°36 Hay M'ly Arbi Alaoui
1er Etage, Mabrouka - Sidi Othman
Tel: 05 22 57 95 74 - CASABLANCA