

Conditions Générales

POUR LE PRATICIEN

L'acte médical est désigné par l'une des mentions suivantes :

- = Consultation au Cabinet du médecin omnipraticien
- = Consultation au Cabinet par le médecin spécialiste ou qualifié (autre que le médecin neuro-psychiatre)
- = Consultation au Cabinet par le neuro-psychiatre
- = Visite de jour au domicile du malade par le médecin
- = Visite de nuit au domicile du malade par le médecin
- = Visite du dimanche par le médecin au domicile du malade
- = Visite de jour au domicile du malade par un spécialiste qualifié
- = Acte de pratique médicale couvrant et de petite chirurgie
- = Actes de chirurgie et de spécialistes

- SF = Actes pratiqués par la sage Femme et relevant de sa compétence
- SFI = Soins infirmiers pratiqués par la sage femme
- AMM = Actes pratiqués par le masseur ou le kinésithérapeute
- AMI = Actes pratiqués par l'infirmier ou l'infirmière
- AP = Actes pratiqués par un orthophoniste
- AMY = Actes pratiqués par un aide-orthophoniste
- R-Z = Electro - Radiologie
- B = Analyses

POUR L'ADHERENT

La mutuelle ne participe aux frais résultant de certains actes que si après avis du contrôle médical, elle a préalablement accepté de les prendre en charge.

Pour les actes soumis à cette formalité, le malade est tenu, avant l'exécution de ces actes d'adresser au service de la Mutuelle une demande d'entente préalable remplie et signée par son médecin traitant.

Ce bulletin doit mentionner les raisons pour lesquelles l'application de tel acte ou tel traitement est proposé pour permettre au médecin contrôleur de donner son accord ou de présenter ses observations

Le bulletin d'entente préalable peut être demandé auprès du service Mutuelle, il sera remis sous pli confidentiel au médecin contrôleur dûment rempli par le médecin traitant.

LES ACTES SOUMIS A ACCORD PREALABLE

- L'HOSPITALISATION EN CLINIQUE
- L'HOSPITALISATION EN HOPITAL
- L'HOSPITALISATION EN SANATORIUM OU PREVENTORIUM
- SEJOUR EN MAISON DE REPOS
- LES ACTES EFFECTUES EN SERIE, il s'agit
- d'actes répétés en plusieurs séances ou actes
- globaux comportant un ou plusieurs échelonnées
- dans le temps.

- LES INTERVENTIONS CHIRURGICALES
- L'ORTHOPEDIE
- LA REEDUCATION
- LES ACCOUCHEMENTS
- LES CURES THERMALES
- LA CIRCONCISION
- LE TRANSPORT EN AMBULANCE



MUPRAS

Mutuelle de Prévoyance et d'Actions Sociales
de Royal Air Maroc

DATE DE DEPOT

AEROPORT CASA ANFA
CASABLANCA
TEL : 91.26.46 / 2648 / 2649 / 2857 / 2883
FAX : 91.26.52
TELEX : 3998 MUT
E-mail : mupras@RoyalAirMaroc.co.ma

FEUILLE DE SOINS 515711

MUPRAS
RECEPTION

A REMPLIR PAR L'ADHERENT

Nom & Prénom : BENAISSA AHMED
Matricule : 2579 Fonction : Retraite Poste : _____
Adresse : habituelle
Tél. : 06 71 92 70 04 Signature Adhérent : _____

A REMPLIR PAR LE MEDECIN TRAITANT

Nom & Prénom du patient : BENAISSA AHMED Age 01 | 10 | 04 | 14 | 13
Lien de parenté avec l'adhérent : Adhérent ☒ Conjoint ☐ Enfant ☐
Date de la première visite du médecin : _____
Nature de la maladie : HIDA
S'il s'agit d'un accident : causes et circonstances _____

A CASA le 27/06/19
Durée d'utilisation 3 mois
Signature et cachet du médecin
Dr. Mounir EL CHAOU
CARDIOLOGUE
Rue N°51 - 1er Etage BP Chahou
Tél: 05 22 91 92 62 - 06 04 72 39 14
INPE: 91170670

RELEVÉ DES FRAIS ET HONORAIRES

Dates des Actes	Natures des Actes	Nombre et Coefficient	Montant détaillé des Honoraires	Cachet et Signature du Médecin attestant le Paiement des Actes
27/06/19	ECG		25000	Dr. Mehdi BENJELLOUN CARDIOLOGUE Rue 2, N° 1 - 1er Etage RP Chandra - Oulfa Tél: 05 22 91 07 62 - 06 04 72 39 14 INPE: 91170570

EXECUTION DES ORDONNANCES

Cachet du Pharmacien ou du Fournisseur	Date	Montant de la Facture
Dr. NABILA NAGUIB 334, Bd. Oued Naoura - Oulfa Casablanca - Tél: 05.22.89.25.27	27/06/2019	1454,00

ANALYSES - RADIOGRAPHIES

Cachet et Signature du Laboratoire et du Radiologue	Date	Désignation des Coefficients	Montant des Honoraires

AUXILIAIRES MEDICAUX

Cachet et Signature du praticien	Dates des Soins	Nombre				Montant détaillé des Honoraires
		AM	PC	IM	IV	

SOINS ET PROTHESES DENTAIRES

Le praticien est prié de préciser la dent traitée, l'acte pratiqué et indiquer la nature des

Important : Veuillez joindre les radiographies en cas de prothèses ou de traitement can ainsi que le bilan de l'ODF.

SOINS DENTAIRES	Dents Traitées	Nature des Soins	Coefficient	
				Coefficient DES TRAVAUX

O.D.F. PROTHESES DENTAIRES	DETERMINATION DU COEFFICIENT MASTICATOIRE																						
	<table><tr><td></td><td>H</td><td></td></tr><tr><td>25533412</td><td></td><td>21433552</td></tr><tr><td>00000000</td><td></td><td>00000000</td></tr><tr><td>D</td><td></td><td>G</td></tr><tr><td>00000000</td><td></td><td>00000000</td></tr><tr><td>35533411</td><td></td><td>11433553</td></tr><tr><td></td><td>B</td><td></td></tr></table>		H		25533412		21433552	00000000		00000000	D		G	00000000		00000000	35533411		11433553		B		COEFFICIENT DES TRAVAUX
		H																					
	25533412		21433552																				
	00000000		00000000																				
	D		G																				
	00000000		00000000																				
	35533411		11433553																				
		B																					

VISA ET CACHET DU PRATICIEN ATTESTANT LE DEVIS

ID:

D-naiss:

ans,

27-Jui-2019 11:42:53 Fréq. Card.: 64 BPM

Axes P-R-T: 52 25 41 Int PR: 169ms

Dur.QRS: 90ms QT/QTc: 359/368ms

27-Jui-2019 11:42:53

Dr. Mehdi BENJELLOUN الدكتور مهدي بنجلون
CARDIOLOGUE
Rue 2, N°61 - 1^{er} Etage BP Ouledia - El Galfa
Tél: 05 22 91 07 62 - 06 04 72 39 14
INPE: 91170670

BENVAIT
ASWED

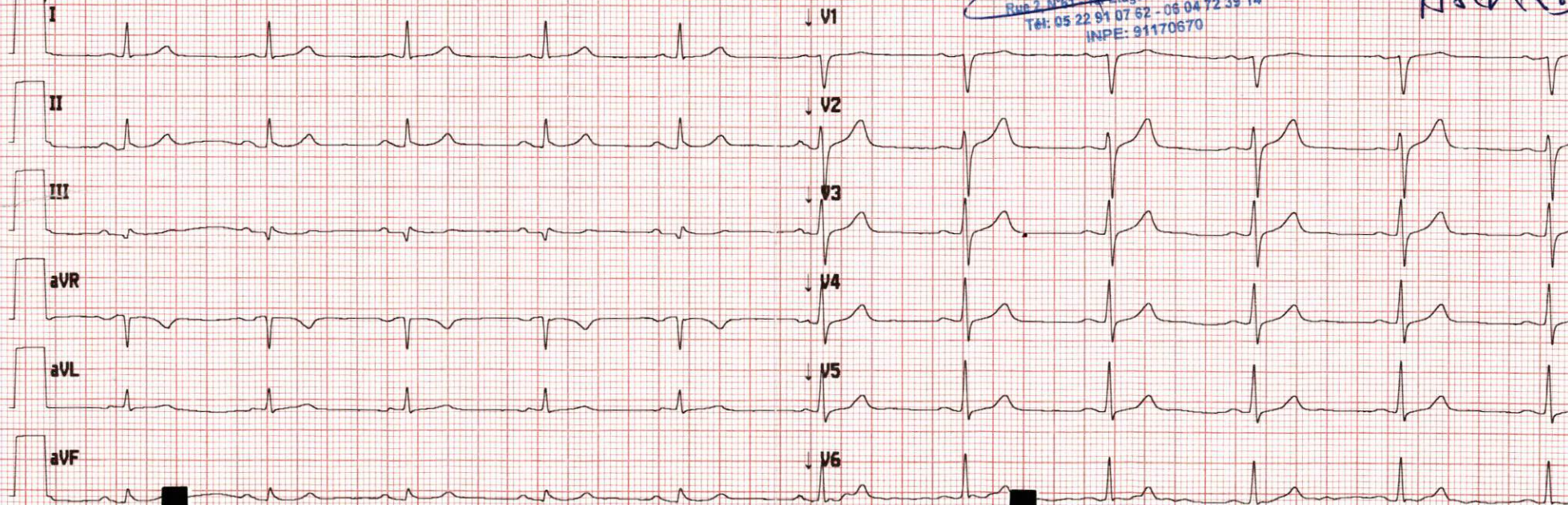

114330225506

Dr benjelloun Mehdi

Site * 0 App.* 0

Version 2.0.3.5 Séquence *10823 25mm/s 10mm/mV 0.05-40 Hz

Dr. Mehdi BENJELLOUN

Specialiste des maladies
du coeur et des vaisseaux

Cabinet de Cardiologie



الدكتور مهدي بنجلون

إختصاصي في أمراض القلب
و الشرايين

عيادة أمراض القلب

24/06/19

RENATA

ARRIVED

834,00

(3x278,00)

1)

Co Phospho et Vit



296,70

(3x98,90) - Vit

2)

Amber



173,40

(3x57,80) - Vit

3)

Tubex



ou Vit
ou STANORU

1 p / i

DUP

11 mois

Dr. Mehdi BENJELLOUN
CARDIOLOGUE
Cabinet 2, N°61 - 1er Etage RP-CHahdia - El Oulfa
Tél: 05 22 91 07 62 - 06 04 72 39 14
INPE: 91170670

PHARMACIE NAGUIB
Dr. NAGUIB Nadia
334 St. Oueg Daoura - Oulfa
Tél: 05.22.89.25.27

4/ Venimage

(75,00 x 2) 150,00

(S.V.)

1454,10

PHARMACIE NAGUIB
Dr. N. Naguib Nadia
334, Bd. O. Daouda - Oulfa
Casablanca - Tél: 05.22.89.28.27

المكتفد مهدي بنجلون
Dr. Mehdi BENJELLOUH
CARDIOLOGUE
Rue 2, N°6 - Ter Elmg BP Chandra - El Oulfa
Tél: 05 12 91 07 62 - 06 04 72 33 14
INPE: 91170870

Sanofi-aventis Maroc
Route de Rabat - R.P.1,
Ain sebaâ Casablanca
Coplavix 75mg/100mg
b30 cp
P.P.V : 278,00 DH
6 118001 082018

P.P.V.

9890

98,90 x 3

Sanofi-aventis Maroc
Route de Rabat - R.P.1,
Ain sebaâ Casablanca
Coplavix 75mg/100mg
b30 cp
P.P.V : 278,00 DH
6 118001 082018

P.P.V.

9890

PHARMACIE NAGUIB
Dr. N. Naguib Nadia
334, Bd. O. Daouda - Oulfa
Casablanca - Tél: 05.22.89.28.27

Sanofi-aventis Maroc
Route de Rabat - R.P.1,
Ain sebaâ Casablanca
Coplavix 75mg/100mg
b30 cp
P.P.V : 278,00 DH
6 118001 082018

P.P.V.

9890

PPV(DH) :

LOT N° :

UT.AV. :

57,80 x 3

PPV(DH) :

LOT N° :

UT.AV. :

LOT

PER

Prix

75,00

PPV(DH) :

LOT N° :

PER

UT.AV. :