

W18-341998

DATE DE DEPOT

...../...../201...

REMPLEIR PAR L'ADHERENT

Mle 3289

& Prénom SBAILI Driss

Retraite Phones 0679.470102

Signature de  
l'adherent  
Signature de  
l'adherent

DECIN

Prénom du patient Sbaili Driss

érent ☐ Conjoint ☐ Enfant ☐ Age

Date

e de la maladie

Date 1ère visite

Neoplasie Vessie

-il d'un accident : Causes et circonstances

ure des actes

Nbre de Coefficient

Montant détaillé des honoraires

C

400,00

ARMACIE

Date 11/07/19

int de la facture

= 187,0

PHARMACIE BOULTANA  
Rue Oued Dda G. et 10 Oudja  
Casablanca - Tél.: 022 93 22 27

ALYSES - RADIOGRAPHIES

Date 11/07/19

esignation des Coefficients

Montant détaillé des Honoraires

B340 480,60dh  
Neoplasie # 1000 #

ILIAIRES MEDICAUX

Date 11/07/19

Nombre

Montant détaillé des Honoraires

PC IM IV

15000 T07 Thorax

DOUALA  
Dr. DADOUNE Loubna  
Laboratoire d'Analyses Médicales  
Bd. Oum Rabia - Rue 50  
Casablanca - Tél.: 05 22 93 22 27

10 JUL 2019

RECUEIL

OMNIPAQUE™ 300mg I/ml  
SOLUTION INJECTABLE IOHEXOL 1x50ml



Distribué par CYCLOPHARMA Lot 84, Z.I.Ouled Saleh  
Bouskoura-Nouaceur  
N° AMM : 310/13 DMP/21/NNP



**Ghandi Oncology**  
Oncologie médicale - Radiothérapie

Docteur AIT EL HAJ Meryem

الدكتورة أيت الحاج مريم

Oncologue Médical

Traitement et prise en charge des cancers - Dépistage - Prévention - Radiothérapie conformationnelle 3D - Radiothérapie par modulation d'intensité IMRT - Radiothérapie stéréotaxique - Radiochirurgie - Curiethérapie - Oncologie médicale - Chimiothérapie - Hormonothérapie - Thérapie ciblée - Immunothérapie - Traitement de la douleur - Soins palliatifs

N° SBAIJI DR

10/07/12

Bi lo pichin - (cisplatin)

Edne cardio FEVG



**Docteur BENCHAOUIA Zineb**  
**Cardiologue**



**الدكتورة بن الشاوية زينب**  
إختصاصية في أمراض القلب و الشرايين

Ancienne Interne des Hôpitaux de Paris  
Ancienne Interne au CHU Ibn Rochd Casablanca  
Diplômée en Echocardiographie  
de l'Université de Bordeaux

طبيبة داخلية سابقا بمستشفيات باريس  
طبيبة داخلية سابقا بالمستشفى الجامعي ابن رشد  
حاصلة على شهادة فحص القلب بالصدى  
من جامعة بوردو بفرنسا

Casablanca, le : .....

**le : 11/07/2019**

**NOTE D'HONORAIRE**

à : M. SBAILI DRISS

Adresse : LOT TADAMONE RUE 2 IMM 79 NR 6 EL OULFA CASABLANCA

Acte : Echocardiographie transthoracique

Montant : 1000.00 DHS (MILLE DIRHAMS)

Payé par : Espèce

Docteur Zineb BENCHAOUIA  
Cardiologue  
N° : 071583867000088  
N° : 0911776467

Docteur Zineb BENCHAOUIA  
Cardiologue  
134, Angle Bd Bir Anzarane et Rue A. El Joumari - Résidence Aya - 2<sup>ème</sup> étage - Appt n°5 - Casablanca  
Tél : 0522 25 35 11 - E-mail : benchaouiazineb@gmail.com  
Urgences : 0668 37 84 57



**Ghandi Oncology**  
Oncologie médicale - Radiothérapie

**Docteur AIT EL HAJ Meryem**

**الدكتورة أيت الحاج مريم**  
**Oncologue Médical**

Traitement et prise en charge des cancers - Dépistage - Prévention - Radiothérapie conformationnelle 3D - Radiothérapie par modulation d'intensité IMRT - Radiothérapie stéréotaxique - Radiochirurgie - Curiethérapie - Oncologie médicale - Chimiothérapie - Hormonothérapie - Thérapie ciblée - Immunothérapie - Traitement de la douleur - Soins palliatifs

N° SPARLI' D'ISS 10/07/19

pe: CE version  
B. de la rive

TDA Thureau

Centre de Radiologie El Oulfa  
Bd. Oum Rabii - Rue 50 N° 2  
Casablanca. 20220  
Tél: 05 22 23 01 13 - Fax: 05 22 23 01 13

AIT EL HAJ Meryem  
Ghandi Oncology  
Oncologue Médical  
236, Bd. Ghandi, Imm. Chandi  
Offices 2ème Etage N°7  
Tél: 05 22 23 01 13



236, BD Ghandi, Imm Ghandi Offices,  
2e Etage N°7, Casablanca  
(Au dessus de La Visite Technique Ghandi)



ghandioncology@gmail.com



05 22 23 01 13  
06 62 51 02 51



**Ghandi Oncology**

**Oncologie médicale - Radiothérapie**

**Docteur AIT EL HAJ Meryem**

**الدكتورة أيت الحاج مريم**

**Oncologue Médical**

Traitement et prise en charge des cancers - Dépistage - Prévention - Radiothérapie conformationnelle 3D - Radiothérapie par modulation d'intensité IMRT - Radiothérapie stéréotaxique - Radiochirurgie - Curiothérapie - Oncologie médicale - Chimiothérapie - Hormonothérapie - Thérapie ciblée - Immunothérapie - Traitement de la douleur - Soins palliatifs

A' SBARLI DR

B. Lepatrique

Mari (ut)

**DOUALAB**  
**Dr. DADOUNE Loubna**  
Laboratoire d'Analyses Médicales  
401 lot Hui-meh, Outha Casablanca  
01 5271 900 77  
05271 300 77

Dr. AIT EL HAJ Meryem  
Ghandi Oncology  
Oncologue Médical  
236, BD Ghandi, Imm. Ghandi  
Casablanca





## CENTRE DE RADIOLOGIE EL OULFA

Casablanca le.....

11/07/19

182700  
OMNIPAQUE 300 : 50cc



Une seringue : 50cc Visse

PHARMACIE SOULTANA  
F CHAFIQ

Bd. Oued Draa G. <<Z>>  
Rue 44 N° 8 et 10 Oulfa  
Tél.: 022 93.29.66

Centre de Radiologie El Oulfa  
Bd Oujda - Rue 80 N° 2  
Casablanca - 20220  
Tél: 05.22.93.04.93 - Fax 05.22.93.56.17

# LABORATOIRE D'ANALYSES MEDICALES DOUALAB

Dr DADOUNE Loubna

Médecin biologiste

Biochimie - Hématologie - Immunologie

Parasitologie - Mycologie - Hormonologie - Virologie

301, Lotissement Haj Fatah Oulfa

(Près Rond point CHEHIDIA)

Casablanca

Tél : 0522 900 300 - Fax : 0522 900 700

Casablanca le 11 juillet 2019

Monsieur SBAILI DRISS

FACTURE N°	156365
------------	--------

## Analyses :

Créatinine -----	B	30	
Urée -----	B	30	
Bilirubines Totale, libre et conjuguée -----	B	70	
Gamma -G.T. -----	B	60	
Transaminases -----	B	100	
Phosphatases alcalines -----	B	50	Total : B 340

## Prélèvements :

Sang-----	Pc	1,5	
-----------	----	-----	--

TOTAL DOSSIER	480,60 DH
---------------	-----------

Arrêtée la présente facture à la somme de :

Quatre Cent Quatre vingt Dirhams et Soixante Centimes

**DOUALAB**  
Dr. DADOUNE Loubna  
Laboratoire d'Analyses Médicales  
301 Lot Haj Fatah, Oulfa Casablanca  
0522 900 300 fax 0522 900 700



# CENTRE DE RADIOLOGIE EL OULFA

**Docteur Fatiha LASRI**

Médecin Radiologue

Diplôme National de Spécialité.

Diplôme Inter-Universitaire spécialisé-Nancy II.

Ex médecin attaché des Hôpitaux de Londres & Amsterdam.

**Docteur Bouchaib ELMDARI**

Médecin Radiologue

Diplôme National de Spécialité.

Diplôme Inter-Universitaire spécialisé-Nancy II

Ex médecin attaché au CHU Ibn Rochd

Casablanca, le 11/07/2019

## FACTURE N°07055/2019

NOM & PRENOM: SBAILI DRISS

EXAMEN	MONTANT
TDM Thoracique	1500 DH
TOTAL	1500 DH

Arrêtée la présente facture à la somme de :MILLE CINQ CENTS DH TTC

Centre de Radiologie El Oulfa  
Bd. Oum Rabii - Rue 50 N° 2  
Casablanca. 20220  
Tél: 05 22 93 04 93 / Fax: 05 22 93 56 37

Bd. Oued Oum Rabii – Rue 50, N°2- Oulfa – 20220 Casablanca  
Tél. : 0522 93 04 93 / 05 22 93 05 93 / 05 22 93 32 99 – Fax 0522 93 563Capital: 100 000, 00  
Dhs - RC: SCP – TP: 37989156 – IF: 4049398 – ICE: 001581917000057  
E-mail: [radiologie-oulfa@.com](mailto:radiologie-oulfa@.com)

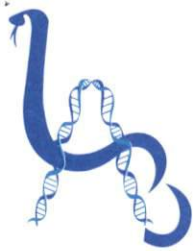

# مختبر التحاليل الطبية دُعاء لاب

## Laboratoire d'analyses médicales DOUALAB

Dr. DADOUNE Loubna  
Médecin biologiste

Biochimie - Hématologie - Bactériologie - Immunologie  
Parasitologie - Mycologie - Hormonologie - Virologie

Monsieur SBAILI DRISS  
Docteur MERYEM AIT EL HAJ  
RÉF : 19G336

Dossier ouvert le : 11/07/19  
Prélèvement effectué à 08:52  
Edition du : 11/07/19

Page : 1/1

### Compte Rendu d'Analyses

#### BIOCHIMIE

			Normales	Antériorités
Créatinine -----	11,0	mg/l	7 - 14	
Soit :	98	μmol/l	62 - 124	
Urée -----	0,47	g/l	0,17 - 0,5	
Soit :	7,83	mmol/l	2,83 - 8,34	

#### BIOCHIMIE

Bilirubine Totale -----	8	mg/l	< 12	
Soit :	14	μmol/l	< 21	
Bilirubine Indirecte (Libre) -----	7	mg/l	< 10	
Soit :	12	μmol/l	< 17	
Bilirubine Directe (Conjugée) -----	1	mg/l	< 3	
Soit :	2	μmol/l	< 5	
Gamma G.T. -----	21	UI/l	10 - 50	

#### Variations physiologiques :

- Prise de médicaments (+20 à 100 %)
- Anticonvulsivants (+20 à 300 %)
- Anticancéreux (+150 %)
- Antidépresseurs (+ 100 %)
- Contraceptifs oraux (+ 25 %)

Transaminases - SGOT / ASAT -----	22	UI/l	< 40	
Transaminases - SGPT / ALAT -----	18	UI/l	< 40	
Rapport SGOT / SGPT -----	1,22			
Phosphatases Alcalines -----	249	UI/l	100 - 290	

**DOUALAB**  
Dr. DADOUNE Loubna  
Laboratoire d'Analyses Médicales  
01 Lot Haj Fatah, Oulfa - Casablanca  
Tél : (0522) 900 300 Fax : (0522) 900 700

**Docteur Zineb BENCHAOUIA**  
**Cardiologue**



Ancienne Interne des Hôpitaux de Paris  
Ancienne Interne au CHU Ibn Rochd Casablanca  
Diplômée en Echocardiographie  
de l'Université de Bordeaux

**الدكتورة زينب بن الشاوية**  
إختصاصية في أمراض القلب و الشرايين

بيبة داخلية سابقا بمستشفيات بباريس  
بيبة داخلية سابقا بالمستشفى الجامعي ابن رشد  
أصلية على شهادة فحص القلب بالصدى  
جامعة بوردو بفرنسا

**Mr SBAILI DRISS**

**Le 11/07/2019**

**COMPTE RENDU D'ECHOGRAPHIE CARDIAQUE DOPPLER COULEUR**

- Le ventricule gauche est non dilaté (DTD =47mm), non hypertrophié (SIV=9mm; PP=8mm)
- Bonne contractilité globale et segmentaire des parois du VG. Bonne fonction systolique du VG FEVG= 62% en Simpson biplan, 69% en Teicholtz  
Bonne fonction longitudinale du VG (MAPSE=15mm )
- Le profil mitral est de type anomalie de relaxation E/A=0.7. Les pressions de remplissage du VG sont normales E/E'lat=6.
- Les oreillettes ne sont pas dilatées , libres d'échos sur cet examen.
- La valve aortique est au nombre de 3cusps fines et souples , pas de fuite ni de sténose aortique . L'aorte initiale est de calibre normal. Le débit cardiaque est de 4,3 L/min
- La valve mitrale est fine souple , pas de fuite mitrale ni de sténose associée
- Le ventricule droit est non dilaté de bonne fonction longitudinale S'= 16 cm/s TAPSE= 25mm.
- IT minime estimant la PAPS à 20+5=25mmHg
- La voie pulmonaire est libre et non dilatée.
- Absence d'épanchement péricardique.
- La veine cave inférieure est non dilatée à 17mm avec un collapsus inspiratoire > 50%
- Absence de masse intracavitaire visible

**AU TOTAL: BONNE FONCTION SYSTOLIQUE DU VG , FEVG=62% EN SIMPSON  
BON VD, PAS D'HTP. ANOMALIE DE RELAXATION DU VG  
PRVG NORMALES  
PAS DE VALVULOPATHIES SIGNIFICATIVES**

Docteur Zineb BENCHAOUIA  
Cardiologue  
134, Angle Bd Bir Anzarane et Rue A. El Joumari - Résidence Aya - 2<sup>ème</sup> étage - Appt n°5 - Casablanca  
Tél. / Fax : 0522 25 35 11 - E-mail : benchaouiazineb@gmail.com  
En cas d'urgence : 0668 37 84 57



Name **SBAILI, DRISS**  
Birthdate **12/05/1958**  
Patient Id **SBAILDR\_51329**  
Sex **Homme**  
Height  
Weight  
BSA  
BP

Date **11/07/2019**  
Tape  
Sonographer **Default user**  
Referral Dr.  
Diagnosis Dr.

Dr. Zineb BENCHAOUIA  
Cardiologue  
0522 25 35 11

Image 1

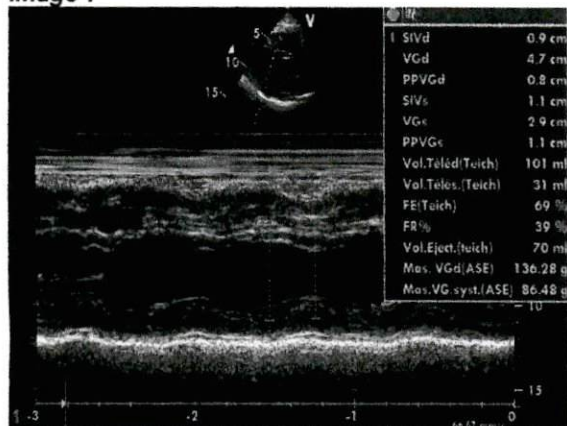

Image 2

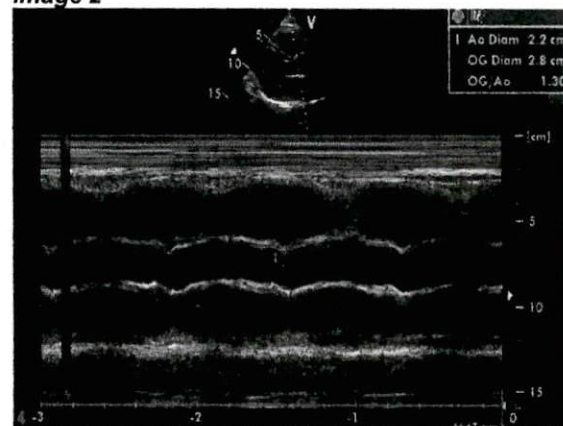

Image 3

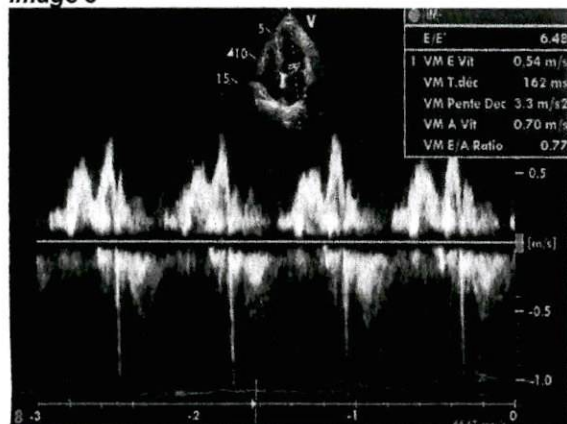

Image 4

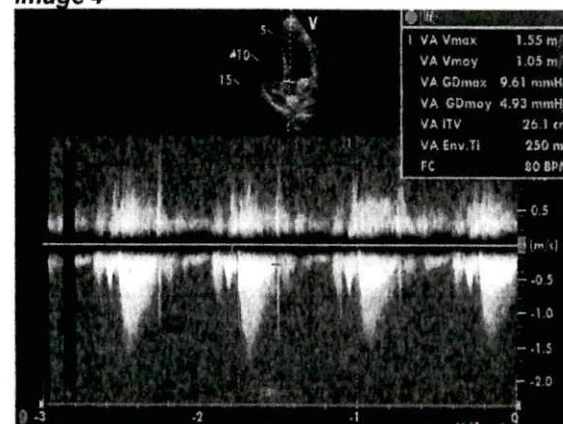

Image 5

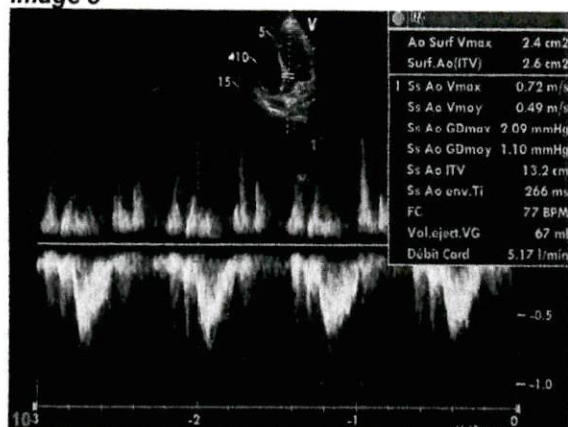

Image 6

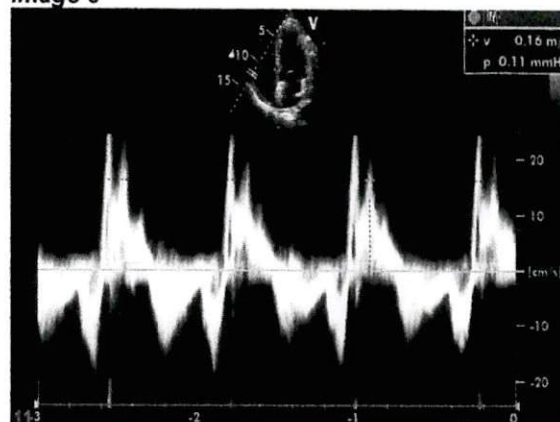

Image 7

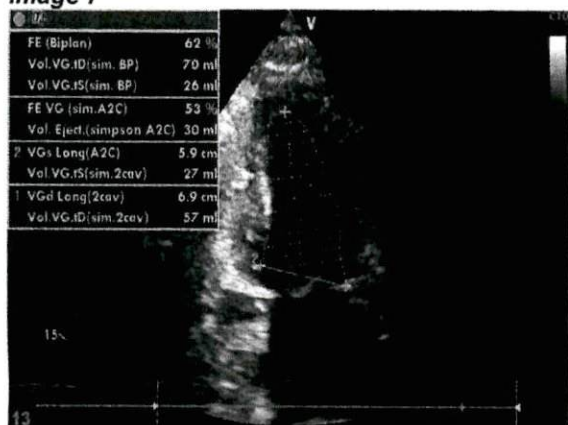

Image 8

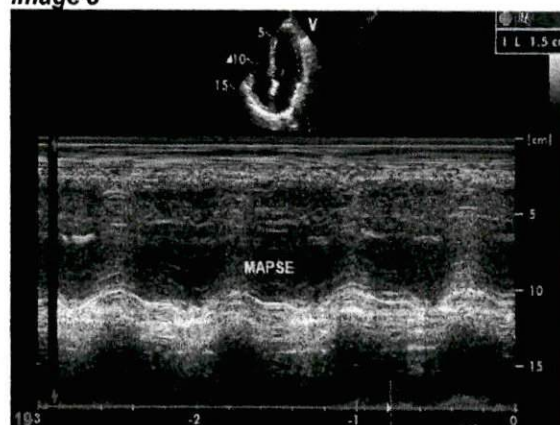

Image 9

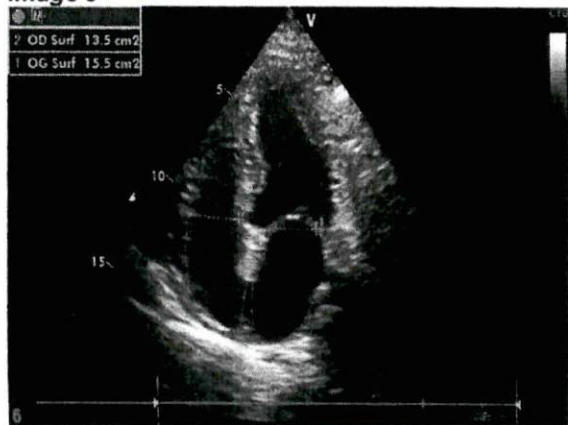

Image 10



**Docteur Fatiha LASRI**  
Médecin Radiologue

- Diplôme National de Spécialité
- Diplôme Inter-Universitaire de Spécialité - Nancy II
- Ex Médecin attaché des Hôpitaux de Londres & Amsterdam

**Dr Bouchaïb EL MDARI**  
Médecin Radiologue

- Diplôme National de Spécialité
- Diplôme Inter-Universitaire de Spécialité - Nancy II
- Ex-Médecin attaché au CHU Ibn Rochd

- Scanner Spirale Corps Entier
- Dentascanner - Panoramique Dentaire
- Echographie Générale

- Echographie-Doppler Couleur
- Echographie Ostéo Articulaire
- Radiologie Numérisée

- Ostéodensitométrie
- Mammographie Numérisée
- Radiographie Rachis Entier
- Radio - Photo

Casablanca , le 11/07/2019

PATIENT : SBAILI DRISS  
MEDECIN TRAITANT : DR. AIT EL HAJ Meryem  
EXAMEN(S) REALISE(S) : TDM Thoracique

**Technique :**

Examen scanographique réalisé en acquisition volumique en coupes fines avant et après injection de produit de contraste.

**Résultat :**

- Discrète atteinte interstitielle diffuse prédominant aux régions sous-pleurales notamment au niveau des deux bases.
- Absence de nodule parenchymateux circonscrit.
- Absence d'adénopathie médiastinale et inter bronchique.
- Absence d'épanchement pleuro péri-cardique.
- Absence de prise de contraste anormale.
- Absence de lyse ou de condensation osseuse.
- A noter un petit nodule hépatique du segment II du foie de densité liquidienne mesurant 12 mm de diamètre évoquant a priori un petit kyste biliaire.

**Conclusion :**

- Fine atteinte interstitielle diffuse.
- Absence de nodule parenchymateux pulmonaire circonscrit.

**Confraternellement**

**DR. ELMDARI BOUCHAIB**

**Dr Bouchaïb EL MDARI**  
Médecin Radiologue  
Centre de Radiologie El Oulfa

Centre de Radiologie El Oulfa  
Bd. Oum Rabii - Rue 50 N° 2  
Casablanca. 20223  
Tél: 05 22 93 04 93 - Fax: 05 22 93 56 37

I.S\*