

## conditions générales

### LE PRATICIEN

L'acte médical est désigné par l'une des mentions suivantes

- = Consultation au Cabinet du médecin omnipraticien
- = Consultation au Cabinet par le médecin spécialiste ou qualifié (autre que le médecin neuro-psychiatre)
- = Consultation au Cabinet par le neuro-psychiatre
- = Visite de jour au domicile du malade par le médecin
- = Visite de nuit au domicile du malade par le médecin
- = Visite du dimanche par le médecin au domicile du malade
- = Visite de jour au domicile du malade par un spécialiste qualifié
- = Acte de pratique médicale courante et de petite chirurgie
- = Actes de chirurgie et de spécialités

- SF = Actes pratiques par la sage femme et relevant de sa compétence
- SFI = Soins infirmiers pratiques par la sage femme
- AMM = Actes pratiques par le masseur ou le kinsithérapeute
- AMI = Actes pratiques par l'infirmier ou l'infirmière
- AP = Actes pratiques par un Orthophoniste
- AMY = Actes pratiques par un aide-orthophoniste
- R - Z = Electro - Radiologie
- B = Analyses

### LE L'ADHERENT

La mutuelle ne participe aux frais résultant de certains actes que, si après avis du contrôle médical, elle a préalablement accepté de les prendre en charge.

Pour les actes soumis à cette formalité, le malade est tenu, avant l'exécution de ces actes adresser au service de la mutuelle une demande d'entente préalable remplie et signée par son médecin traitant.

Ce bulletin doit mentionner les raisons pour lesquelles l'application de tel acte ou tel traitement est proposé pour permettre au médecin contrôleur de donner son accord ou de présenter ses observations.

Le bulletin d'entente préalable peut être demandé auprès du service Mutuelle, il sera remis sous confidentiel au médecin contrôleur dûment rempli par le médecin traitant.

### LES ACTES SOUMIS A ACCORD PREALABLE

HOSPITALISATION EN CLINIQUE  
HOSPITALISATION EN HOPITAL  
HOSPITALISATION EN SANATORIUM OU  
HOSPITALISATION EN MAISON DE REPOS  
ACTES EFFECTUES EN SERIE, il s'agit  
répétés en plusieurs séances ou actes  
comportant un ou plusieurs actes échelonnés  
temps.

- LES INTERVENTIONS CHIRURGICALES
- L'ORTHOPEDIE
- LA REEDUCATION
- LES ACCOUCHEMENTS
- LES CURES THERMALES
- LA CIRCONCISION
- LE TRANSPORT EN AMBULANCE.

### EN CAS D'URGENCE

En cas d'urgence échappant à la procédure d'entente préalable, l'intéressé doit

venir dans les 24 heures le service Mutuelle qui donnera ou non son accord

Cette feuille complétée par le praticien, à l'occasion de  
chaque visite ou l'exécution de chaque ordonnance médicale  
ne doit être utilisée que pour un seul malade



# MUPRAS

Mutuelle de Prévoyance et d'Actions Sociales  
de Royal Air Maroc

AEROPORT CASA ANFA  
CASABLANCA  
TEL : 91.26.46/2648/2649/2857/2883  
FAX : 91.26.52  
TELEX : 3998 MUT  
E-mail: mupras@RoyalAirMaroc.co.ma

FEUILLE DE SOINS N° 103829

### A REMPLIR PAR L'ADHERENT

Nom & Prénom : BENNANE DOUBLE M. JAMAL  
Matricule : 4892 Fonction : RETRAITE Poste :  
Adresse : RIYAD TAOULHAR II N° 18 TARGA RAUL  
Tél. 06.61.582510 Signature Adhérent : [Signature]

### A REMPLIR PAR LE MEDICIN TRAITANT

Nom & Prénom du patient : ..... Age : 11 | 1 | 04 | 57  
Lien de Parenté avec l'adhérent : Adhérent ☒ Conjoint ☐ Enfant ☐  
Date de la première visite du médecin : .....  
Nature de la maladie : .....  
S'il s'agit d'un accident : Causes et circonstances : .....  
A CASA le 18.6.19  
Durée d'utilisation 3 mois

**Dr. Najwa FILALI BATA**  
Gastro-Entérologue  
Rabih Rés. Coisat  
Signature et cachet du médecin  
Tél. 05 22 89 21 12/06 81 15 66 81



## RELEVÉ DES FRAIS ET HONORAIRES

Dates des actes	Natures des actes	Nombre et coefficient	Montant détaillé des honoraires	Cachet et signature du médecin attestant le paiement des actes
12.6.19	C	-	300,00	
14.7.19	C	-	G	

## EXECUTION DES ORDONNANCES

Cachet du Pharmacien ou du Fournisseur	Date	Montant de la facture

## ANALYSES - RADIOGRAPHIES

Cachet et signature du Laboratoire et du Radiologue	Date	Désignation des coefficients	Montant des honoraires
	19/06/19	BANUS	4353,20 DA

## AUXILIAIRES MEDICAUX

Cachet et signature du praticien	Dates des soins	Nombre				Montant détaillé des honoraires
		AM	PC	IM	IV	

## SOINS ET PROTHESES DENTAIRES

Le praticien est prié de préciser la dent traitée, l'acte pratiqué et indiquer la nature de

Important : Veuillez joindre les Radiographies en cas de prothèses ou de traitement ainsi que le bilan de l'ODF.

SOINS DENTAIRES	Dents traitées	Nature des Soins	Coefficient

COEFFICIENT DES TRAVAUX

MONTANT DES SOINS

DEBUT D'EXECUTION

FIN D'EXECUTION

## O.D.F. PROTHESES DENTAIRES

DETERMINATION DU COEFFICIENT MASTICATOIRE			
D		H	
		25533412	21433552
		00000000	00000000
		00000000	00000000
		B	
		35533411	11433553
(Création, remont, adjonction)			
Fonctionnel, Thérapeutique, nécessaire à la profession			

COEFFICIENT DES TRAVAUX

MONTANT DES SOINS

DATE DU DEVIS

DATE DE L'EXECUTION

VISA ET CACHET DU PRATICIEN ATTESTANT LE DEVIS

VISA ET CACHET DU PRATICIEN ATTESTANT



مختبر درب السلطان للتحاليل الطبية  
LABORATOIRE D'ANALYSES MEDICALES DERB SULTAN

الدكتور محمد التويمي بن جلون

DOCTEUR MOHAMMED TOUIMI BEN JELLOUN

PHARMACIEN BIOLOGISTE LAUREAT DE L'UNIVERSITE  
CLAUDE BERNARD DE LYON (FRANCE)

Date de l'examen : 21-06-2019

TENSIFT

Saisi le : 21-06-2019 09:14

Mr BENNANI DOUBLI Med Jamal

Réf : 1906212113

Prescripteur:

TENSIFT

**RECHERCHE INFECTIEUSE**

*Helico - Pylori dans les selles*

Négatif



مختبر درب السلطان للتحاليل الطبية  
LABORATOIRE D'ANALYSES MEDICALES DERB SULTAN  
الدكتور محمد التويمي بن جلون  
DOCTEUR MOHAMMED TOUIMI BEN JELLOUN  
425, Bd. Mohamed VI (3<sup>ème</sup> étage) - Casablanca - Tél. / Urgences : 05 22 81 59 36 - Fax : 05 22 81 59 40 - E-mail : l.derbsultan@gmail.com  
R.C. : 267164 - Patente : 32665453 - CNSS : 2605824 - I.F. : 44601910

Le biologiste

Page 1 sur 1





**Dr. Abdellah ZRIOUIL**

Pharmacien biologiste

- CES de biologie Faculté de Médecine Paris V
- UER de Pharmacie Paris VI
- Ancien attaché des Hôpitaux de Paris

**الدكتور عبد الله زريويل**

صيدلي إحيائي

- شهادة في البيولوجيا جامعة الطب باريس V
- جامعة الصيدلة باريس VI
- ملحق سابقا بمستشفيات باريس

**Monsieur BENNANI DOUBLI MOHAMED JA**

Dossier No 1906 016 du 19/06/2019 à 08h53

Prélèvement Transmis au Laboratoire

Prescrit par le Docteur

Date de naissance : 11/04/1957

Résultats partiels

Page : 11 / 11

Marrakech, le 24/06/19

**EXAMEN PARASITOLOGIQUE DES SELLES (Echantillon N°2)**

ASPECT DES SELLES : Selles diarrhéiques

Après examens macroscopique direct, microscopique à frais et après concentration par deux techniques (Méthodes de BAILENGER -coloration KOP-COLOR- et de BLAGG -M.I.F. Concentration-) :

RECHERCHE DE PARASITES NEGATIVE

ABSENCE DE KOP, nombreuses levures

**EXAMEN PARASITOLOGIQUE DES SELLES (Echantillon N°3)**

ASPECT DES SELLES : Selles pateuses

Après examens macroscopique direct, microscopique à frais et après concentration par deux techniques (Méthodes de BAILENGER -coloration KOP-COLOR- et de BLAGG -M.I.F. Concentration-) :

RECHERCHE DE PARASITES NEGATIVE

ABSENCE DE KOP, nombreuses levures

AG HELICOBACTER DANS LES SELLES : En cours d'exécution...

LABORATOIRE D'ANALYSES MEDICALES  
« TENSIFT »

Dr. ZRIOUIL Abdellah  
Quartier Militaire El Ghoul  
Route de Targa Marrakech  
Tél: 05 24 44 68 05 - Fax: 05 24 43 89 28

Dr. ZRIOUIL Abdellah



**Dr. Abdellah ZRIOUIL**

Pharmacien biologiste

- CES de biologie Faculté de Médecine Paris V
- UER de Pharmacie Paris VI
- Ancien attaché des Hôpitaux de Paris

**الدكتور عبد الله زريويل**

صيدلي إحيائي

- شهادة في البيولوجيا جامعة الطب باريس V
- جامعة الصيدلة باريس VI
- ملحق سابقا بمستشفيات باريس

**Monsieur BENNANI DOUBLI MOHAMED JA**

Dossier No 1906 016 du 19/06/2019 à 08h53

Prélèvement Transmis au Laboratoire

Prescrit par le Docteur

Date de naissance : 11/04/1957

Résultats partiels

Page : 10 / 11

Marrakech, le 24/06/19

### **COPROCULTURE**

**ASPECT DES SELLES :** Selles pateuses

**CULTURES BACTERIOLOGIQUES :**

(MLX : BCP, SS, CHAPMAN, CAMPYLOCEL)

Absence de Salmonella ou de Shigella

### **EXAMEN PARASITOLOGIQUE DES SELLES**

**ASPECT DES SELLES :** Selles pateuses

Après examens macroscopique direct, microscopique à frais et après concentration.

- ABSENCE DE KOP, nombreuses levures

LABORATOIRE D'ANALYSES MEDICALES  
« TENSIFT »  
Dr. ZRIOUIL Abdellah  
Quartier Militaire El Ghoul  
Route de Targa Marrakech  
Tél : 05 24 44 68 05 / Fax : 05 24 43 89 28





**Dr. Abdellah ZRIOUIL**

Pharmacien biologiste

- CES de biologie Faculté de Médecine Paris V
- UER de Pharmacie Paris VI
- Ancien attaché des Hôpitaux de Paris

**الدكتور عبد الله زريويل**

صيدلي إحيائي

- شهادة في البيولوجيا جامعة الطب باريس V
- جامعة الصيدلة باريس VI
- ملحق سابقا بمستشفيات باريس

**Monsieur BENNANI DOUBLI MOHAMED JA**

Dossier No 1906 016 du 19/06/2019 à 08h53

Prélèvement Transmis au Laboratoire

Prescrit par le Docteur

Date de naissance : 11/04/1957

Résultats partiels

Page : 9 / 11

Marrakech, le 24/06/19

**BACTERIOLOGIE**

**EXAMENS CYTOBACTERIOLOGIQUES URINAIRES**

**EXAMEN PHYSICO-CHIMIQUE**

Aspect..... assez clair  
pH..... 6,0  
Albumine..... Recherche négative  
Sucre..... Recherche négative  
Sang..... Recherche négative  
Nitrite..... Négative  
Acetone..... Recherche négative

**EXAMEN DIRECT**

Quelques cellules épithéliales  
Rares leucocytes  
Absence d'hématies  
Absence de cylindres  
Absence de cristaux

< 1 000 /ml (N : < à 5 000)

**EXAMEN APRES COLORATION**

**CULTURES BACTERIOLOGIQUES**

(MLX : DGU, BCP)

Cultures bactériologiques négatives

LABORATOIRE D'ANALYSES MEDICALES  
« TENSIFT »  
Dr. ZRIOUIL Abdellah  
Quartier Militaire El Ghoul  
Route de Targa Marrakech  
Tél : 05 24 44 68 05 - Fax : 05 24 43 89 28



**Dr. Abdellah ZRIOUIL**

Pharmacien biologiste

- CES de biologie Faculté de Médecine Paris V
- UER de Pharmacie Paris VI
- Ancien attaché des Hôpitaux de Paris

**الدكتور عبد الله زريويل**

صيدلي إحيائي

- شهادة في البيولوجيا جامعة الطب باريس V
- جامعة الصيدلة باريس VI
- ملحق سابقا بمستشفيات باريس

**Monsieur BENNANI DOUBLI MOHAMED JA**

Dossier No 1906 016 du 19/06/2019 à 08h53

Prélèvement Transmis au Laboratoire

Prescrit par le Docteur

Date de naissance : 11/04/1957

Résultats partiels

Page : 8 / 11

Marrakech, le 24/06/19

**CHIMIE URINAIRE**

**MICROALBUMINURIE SUR LES URINES DE 24 HEURES :**

DIURESE : 2 000

MICROALBUMINURIE..... 10,0 mg/l

(BA 400 BIOSYSTEMS)

soit 20,0 mg/24h N: inf à 30mg/24h

LABORATOIRE  
TENSIFT

LABORATOIRE D'ANALYSES MEDICALES  
« TENSIFT »

Dr. ZRIOUIL Abdellah  
Quartier Militaire El Ghoul  
Route de Targa - Marrakech  
Tél : 05 24 44 68 05 - Fax : 05 24 43 89 28



**Dr. Abdellah ZRIOUIL**

Pharmacien biologiste

- CES de biologie Faculté de Médecine Paris V
- UER de Pharmacie Paris VI
- Ancien attaché des Hôpitaux de Paris

**الدكتور عبد الله زريويل**

صيدلي إحيائي

- شهادة في البيولوجيا جامعة الطب باريس V
- جامعة الصيدلة باريس VI
- ملحق سابقا بمستشفيات باريس

**Monsieur BENNANI DOUBLI MOHAMED JA**

Dossier No 1906 016 du 19/06/2019 à 08h53

Prélèvement Transmis au Laboratoire

Prescrit par le Docteur

Date de naissance : 11/04/1957

Résultats partiels

Page : 7 / 11

Marrakech, le 24/06/19

**25OH VITAMINE D TOTAL**  
(TECHNIQUE VIDAS)

**13,20**

**ng/ml**

25/09/17

Deficient : <20ng/ml  
Insuffisant: 20-29 ng/ml  
Suffisant : 30-100 ng/ml  
Toxicite : > 100 ng/ml

**LABORATOIRE  
TENSIFT**





**Dr. Abdellah ZRIOUIL**

Pharmacien biologiste

- CES de biologie Faculté de Médecine Paris V
- UER de Pharmacie Paris VI
- Ancien attaché des Hôpitaux de Paris

**الدكتور عبد الله زريويل**

صيدلي إحيائي

- شهادة في البيولوجيا جامعة الطب باريس V
- جامعة الصيدلة باريس VI
- ملحق سابقا بمستشفيات باريس

**Monsieur BENNANI DOUBLI MOHAMED JA**

Dossier No 1906 016 du 19/06/2019 à 08h53

Prélèvement Transmis au Laboratoire

Prescrit par le Docteur

Date de naissance : 11/04/1957

Résultats partiels

Page : 5 / 11

Marrakech, le 24/06/19

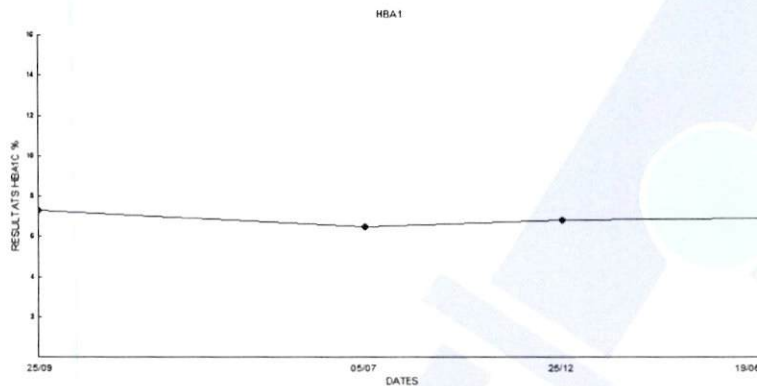

**PROTEINE C REACTIVE.....**  
(Dosage réalisé en turbidimétrie)

**< 5 mg/l** (N : 0 à 5)

09/04/18 : 1

**IMMUNOLOGIE**

**AG CARCINOEMBRYONNAIRE**

**2,30 ng/ml**

(Méthode Immunoenzymatique sur AIAI)

Les taux supérieurs à 10 ng/ml sont pathologiques et à surveiller.

Chez les sujets fumeurs, des taux légèrement supérieurs peuvent parfois être retrouvés.

LABORATOIRE D'ANALYSES MEDICALES  
« TENSIFT »  
Dr. ZRIOUIL Abdellah  
Quartier Militaire EL Ghoul  
Route de Targa Marrakech  
Tél : 05 24 44 68 05 - Fax : 05 24 43 89 28



**Dr. Abdellah ZRIOUIL**

Pharmacien biologiste

- CES de biologie Faculté de Médecine Paris V
- UER de Pharmacie Paris VI
- Ancien attaché des Hôpitaux de Paris

**الدكتور عبد الله زريويل**

صيدلي إحيائي

- شهادة في البيولوجيا جامعة الطب باريس V
- جامعة الصيدلة باريس VI
- ملحق سابقا بمستشفيات باريس

**Monsieur BENNANI DOUBLI MOHAMED JA**

Dossier No 1906 016 du 19/06/2019 à 08h53

Prélèvement Transmis au Laboratoire

Prescrit par le Docteur

Date de naissance : 11/04/1957

Résultats partiels

Page : 4 / 11

Marrakech, le 24/06/19

<b>TRANSAMINASE G.O..... (ASAT) .</b> (Méthode UV cinétique)	<b>34</b>	<b>UI/1</b> (N : inf ou = 35) à 37 degrés (I.F.C.C)	25/12/18 : 38
<b>TRANSAMINASE G.P..... (ALAT) .</b> (Méthode UV cinétique)	<b>61</b>	<b>UI/1</b> (N : inf à 45) à 37 degrés (I.F.C.C)	25/12/18 : 49
<b>PHOSPHATASES ALCALINES.....</b> (Méthode cinétique colorimétrique)	<b>69</b>	<b>UI/1</b> (N : 56 à 119) à 37 degrés (I.F.C.C)	05/07/18 : 73
<b>GAMMA GLUTAMYL-TRANSFERASE....</b> (Substrat glytamil, Méthode cinétique)	<b>81</b>	<b>UI/1</b> (N : inf ou = à 55) à 37 degrés	05/07/18 : 54
<b>LIPASE.....</b> (Méthode colorimétrique enzymatique)	<b>26,33</b>	<b>UI/l</b> <sup>-38</sup> à 37 degrés	
<b>H.B.A.1.C .....</b> (TOSOH HLC-GX)	<b>6,9</b>	<b>%</b>	

(Normale : de 2.5 à 6)  
(Diabète équilibré : 6 à 7)  
(Diabète déséquilibré : >7)

**REMARQUE :**

analyse à interpréter en tenant compte d'un C.V. intersériel de 3%

**Selon les recommandations ANAES, un dosage de microalbuminurie est préconisé au moins une fois par an sur urines du matin.**

LABORATOIRE D'ANALYSES MEDICALES

« TENSIFT »  
Dr. ZRIOUIL Abdellah  
Quartier Militaire El Ghoul  
Route de Targa Marrakech  
Tél : 05 24 44 68 05 - Fax : 05 24 43 89 28





**Dr. Abdellah ZRIOUIL**

Pharmacien biologiste

- CES de biologie Faculté de Médecine Paris V
- UER de Pharmacie Paris VI
- Ancien attaché des Hôpitaux de Paris

**الدكتور عبد الله زريويل**

صيدلي إحيائي

- شهادة في البيولوجيا جامعة الطب باريس V
- جامعة الصيدلة باريس VI
- ملحق سابقا بمستشفيات باريس

**Monsieur BENNANI DOUBLI MOHAMED JA**

Dossier No 1906 016 du 19/06/2019 à 08h53

Prélèvement Transmis au Laboratoire

Prescrit par le Docteur

Date de naissance : 11/04/1957

Résultats partiels

LDL CHOLESTEROL ..... 1,02 g/l (N : < 1.60)  
2,64 mmol/l

Page : 3 / 11

Marrakech, le 24/06/19

05/07/18 : 1,59

RQ: la formule de friedewald (LDL-C) n'est valable que pour les taux de triglycérides < à 3.5 g/l.

FACTEURS DE RISQUE	0	1	>=2	CORONARIEN
Seuil de traitement diététique LDL-C >=	2.20 g/l	1.60 g/l	1.30 g/l	1.30 g/l
Seuil de traitement médicamenteux LDL-C >=	2.20 g/l	1.90 g/l	1.60 g/l	1.30 g/l
Valeurs Cibles LDL-C	<1.60 g/l	<1.60 g/l	<1.30 g/l	< 1 g/l

ACIDE URIQUE..... 45,72 mg/l (N : 30 à 70) 25/12/18 : 30,  
272 µmol/l  
(Méthode uricase PAP)

UREE..... 0,25 g/l (N : 0.18 à 0.55) 25/12/18 : 0,30  
4,18 mmol/l  
(Méthode uréase/GLDH)

CREATININE..... 10,47 mg/l (N : 9 à 13.6) 25/12/18 : 11,69  
93 µmol/l  
(Méthode Jaffé cinétique)



**Dr. Abdellah ZRIOUIL**

Pharmacien biologiste

- CES de biologie Faculté de Médecine Paris V
- UER de Pharmacie Paris VI
- Ancien attaché des Hôpitaux de Paris

**الدكتور عبد الله زريويل**

صيدلي إحيائي

- شهادة في البيولوجيا جامعة الطب باريس V
- جامعة الصيدلة باريس VI
- ملحق سابقا بمستشفيات باريس

**Monsieur BENNANI DOUBLI MOHAMED JA**

Dossier No 1906 016 du 19/06/2019 à 08h53

Prélèvement Transmis au Laboratoire

Prescrit par le Docteur

Date de naissance : 11/04/1957

Résultats partiels

Page : 2 / 11

Marrakech, le 24/06/19

**BIOCHIMIE**

**BILAN LIPIDIQUE**

**CHOLESTEROL TOTAL** ..... **1,95 g/l** (N : 1.6 à 2.0) 25/12/18 : 2,29  
(Methode CHOD/PAP) 5,0 mmol/l

**TRIGLYCERIDES** ..... **2,74 g/l** (N : 0.6 à 1.65) 25/12/18 : 1,90  
(Méthode enzymatique) 3,13 mmol/l

Remarque : pour une interprétation correcte de cet examen, il est nécessaire de respecter un jeûne de 12 heures.

**CHOLESTEROL HDL** ..... **0,38 g/l** (N : 0.4 à 0.7) 05/07/18 : 0,42  
(Précipitation au Chlorure de magnésium) 0,98 mmol/l

**Rapport CT/HDL** ..... **5,1** (N : < à 5)

LABORATOIRE D'ANALYSES MEDICALES  
« TENSIFT »  
Dr. ZRIOUIL Abdellah  
Quartier Militaire El Ghoul  
Route de Targa Marrakech  
Tél: 05 24 44 68 05 - Fax: 05 24 43 89 28





**Dr. Abdellah ZRIOUIL**

Pharmacien biologiste

- CES de biologie Faculté de Médecine Paris V
- UER de Pharmacie Paris VI
- Ancien attaché des Hôpitaux de Paris

**الدكتور عبد الله زريويل**

صيدلي إحيائي

- شهادة في البيولوجيا جامعة الطب باريس V
- جامعة الصيدلة باريس VI
- ملحق سابقا بمستشفيات باريس

**Monsieur BENNANI DOUBLI MOHAMED JA**

Dossier No 1906 016 du 19/06/2019 à 08h53

Prélèvement Transmis au Laboratoire

Prescrit par le Docteur

Date de naissance : 11/04/1957

Résultats partiels

Page : 1 / 11

## HEMATOLOGIE

### NUMERATION GLOBULAIRE (SYSMEX XT 1800I) :

Hématies.....	4,800	M/mm <sup>3</sup>	(N : 4,5 à 5,5)	22/02/19 : 4.630
Hémoglobine.....	14,4	g/dl	(N : 13.0 à 17.0)	22/02/19 : 14.2
Hématocrite.....	42,6	%	(N : 40 à 54)	22/02/19 : 40.6
V.G.M.....	89	fl	(N : 82 à 98)	22/02/19 : 88
T.G.M.H.....	30,0	pg	(N : 27 à 32)	22/02/19 : 30.7
C.C.M.H.....	33,8	g/dl	(N : 32 à 37)	22/02/19 : 35.0
Leucocytes.....	5 830	/mm <sup>3</sup>	(N : 4 000 à 10 000)	22/02/19 : 5140
PLAQUETTES.....	302 000	/mm <sup>3</sup>	(N : 150 000 à 400 000)	22/02/19 : 282000

### FORMULE LEUCOCYTAIRE

Polynucléaires neutrophiles.	52,3	%		
soit	3 049	/mm <sup>3</sup>	(N : 2 000 à 7 500)	22/02/19 : 2534
Polynucléaires éosinophiles.	2,6	%		
soit	152	/mm <sup>3</sup>	(N : 40 à 400)	22/02/19 : 129
Polynucléaires basophiles..	0,5	%		
soit	29	/mm <sup>3</sup>	(N : 0 à 200)	22/02/19 : 21
Lymphocytes.....	38,1	%		
soit	2 221	/mm <sup>3</sup>	(N : 1 000 à 4 000)	22/02/19 : 1948
Monocytes.....	6,5	%		
soit	379	/mm <sup>3</sup>	(N : 200 à 1000)	22/02/19 : 509

LABORATOIRE D'ANALYSES MEDICALES  
« TENSIFT »  
Dr. ZRIOUIL Abdellah  
Quartier Militaire El Ghoul  
Route de Targa Marrakech  
Tél: 05 24 44 68 05 - Fax: 05 24 43 89 28



**Dr. Abdellah ZRIOUIL**

Pharmacien biologiste

- CES de biologie Faculté de Médecine Paris V
- UER de Pharmacie Paris VI
- Ancien attaché des Hôpitaux de Paris

**الدكتور عبد الله زريويل**

صيدلي إحيائي

- شهادة في البيولوجيا جامعة الطب باريس V
- جامعة الصيدلة باريس VI
- ملحق سابقا بمستشفيات باريس

FACTURE N°:136830016

MARRAKECH LE : 19/06/2019

Nom et Prénom : **BENNANI DOUBLI MOHAMED JAMAL**

Prescripteur :

Référence : 190619 016

**BILAN :**

NF B 80	+	BLIP B 190	+	AU B 30	+	U B 30	+
CR B 30	+	TR2 B 100	+	PAL B 50	+	GGT B 50	+
LIPA B 100	+	HBA1 B 100	+	CRP B 100	+	ACE B 250	+
PSA B 300	+	CA19 B 250	+	TSH B 250	+	VITD B 450	+
MA B 120	+	CBU B 120	+	COPR B 180	+	PARA B 40	+
PAR2 B 95	+	PAR3 B 95	+	HELP B 220	+		

**MONTANT NET : 4353,20 DHS Soit 3230 B**

Quatre mille trois cent cinquante trois Dh et vingt cts

LABORATOIRE D'ANALYSES MÉDICALES  
Dr. Abdellah ZRIOUIL  
Quartier EL Ghoul - Route de Targa  
Marrakech - Maroc  
Tel: 05 24 44 68 05 - Fax: 05 24 43 89 28



Dr. Najwa FILALI

Spécialiste Des Maladies

De l'Appareil Digestif

Proctologie Médico-Chirurgicale

(Estomac - Foie - Intestins - Hémorroïdes)

Endoscopie Digestif - Echographie Abdominale

ANCIENNE INTERNE DU CHU IBN ROCHD

ANCIENNE INTERNE DE L'HOPITAL DE MONTPELLIER

DIU PROCTOLOGIE DE LA FACULTE DE MONTPELLIER

الدكتورة نجوى الفيلالي بابة

أخصائية في أمراض الجهاز الهضمي

أمراض وجراحة المخرج

(المعدة - الكبد - الأمعاء - البواسر)

طبيبة داخلية سابقاً بالمركز الإستشفائي ابن رشد

طبيبة داخلية سابقاً بمستشفى مونبيلي (فرنسا)

دبلوم في أمراض و جراحة المخرج بكلية الطب بمونبيلي

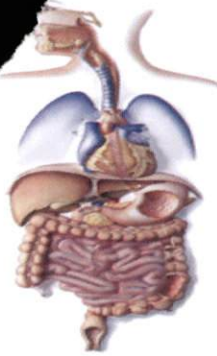

## Bilan Biologique

Casablanca le : 14/06/19

Nom / Prénom : General

- ☒ NFS
- ☐ Groupage
- ☐ Fer sérique ☐ CTF
- ☐ Ferritinémie
- ☐ Procalcitonime
- ☐ VS ☒ CRP
- ☐ Vit B12 ☐ Acide folique
- ☒ VIT D
- ☐ Hémoduculture
- ☐ Bilan d'hémostase
- ☐ Prot S ☐ Prot C
- ☐ Prothrombine
- ☐ Ionogramme sanguin
- ☒ Urée / Créatinémie
- ☒ Protéinurie 24h
- ☒ Microalbuminurie / 24h
- ☐ Clairance créatinémie
- ☒ ECBU (antibiogramme)
- ☐ Glycémie à jeun
- ☒ Hb glyquée
- ☒ GOT / GPT
- ☒ PAL ☒ &GT ☐ LDH
- ☐ Bilirubine totale
- ☐ Bil D / Bil ID
- ☐ IgG4 ☐ IgG1
- ☐ Albumine
- ☒ Amylase / lipase
- ☐ Troponine
- ☒ Cholesterol total
- ☒ LDL - HDL
- ☒ Triglycérides

- ☒ Acide urique
- ☒ TSHus ☐ T3 ☐ T4
- ☐ AC Anti peroxydase
- ☐ AC Anti thyroïdiens
- ☐ AC Anti transglutaminase
- ☐ AC Anti endomysium
- ☐ AC Anti gliadines
- ☐ AC Anti FI
- ☐ AC Anti ç pariétales
- ☐ AC Anti muscles lisses
- ☐ AC Anti DNA natif
- ☐ AC Anti nucléaires
- ☐ AC Anti mitochondries
- ☐ AC Anti KLM1
- ☐ AC Anti phospholipide
- ☐ AC Anti LP
- ☐ AC Anti LC1 ☐ AC Anti SLA
- ☐ Ac Anti SSA ☐ Ac Anti SSB
- ☐ Complément C3 et C4
- ☐ ANCA ☐ ASCA
- ☐ IgE ☐ HLA ☐ FR
- ☐ IEP ☐ EPP
- ☒ ACE ☒ PSA ☐ Ca15-3
- ☐ Ca 125 ☒ Ca 19-9 ☐ AFP
- ☐ Dosage βHCG
- ☐ Enzyme de conversion
- ☐ Cortisolémie
- ☐ insuliniémie
- ☐ Gastrinémie
- ☐ Recherche de mycoplasme
- ☐ MNI test

- ☐ Sérologie Rubéole
- ☐ Sérologie EBV
- ☐ Sérologie Toxo
- ☐ Sérologie CMV par PCR
- ☐ HIV
- ☐ TPHA - VDRL
- ☐ Widal et felix
- ☐ AC Anti HVD ☐ ARN HVD (IGM)
- ☐ AC Anti HVA (IGM)
- ☐ AG HBs ☐ AC Anti HBc
- ☐ AC Anti HVC ☐ AC Anti HVE
- ☐ AC Anti HBS
- ☐ AG HBe ☐ AC Anti HBe
- ☐ DNA VIRAL B
- ☐ ARN VIRAL C QUALITATIF
- ☐ ARN VIRAL C QUANTITATIF
- ☐ Génotype de l'hépatite C
- ☐ CST ☐ Ceruloplasmine
- ☐ &1 Antitrypsine
- ☐ Cupremie-Cuprurie
- ☐ Fibrotest - Actitest
- ☐ Sérologies HP
- ☐ Test respiratoire à l'urée
- ☒ Ag HP dans les selles
- ☐ Calprotectine fécale
- ☐ ECPS X 3 ☒ Hemocult
- ☐ Quantiféron
- ☐ CLA Trophallergènes
- ☐ Autres:.....

88, Bd, Oum Rabii, Rés-Colza, 1er Etage N°5 Hay Hassani - Casablanca Tél.: 05 22 89 21 16 - 06 61 15 66 81 - E-mail : filali\_najwa@yahoo.fr

Urgence : 06 61 43 03 42

88, شارع أم الربيع إقامة كولزا الطابق الأول رقم 5 الحي الحسني الدار البيضاء - الهاتف : 05 22 89 21 24 - 06 61 15 66 81

المستعجلات : 06 61 43 03 42