

## RECOMMANDATIONS IMPORTANTES A LIRE POUR ACTIVER LES REMBOURSEMENTS ET EVITER LES REJETS

### Conditions générales :

- Le cadre réservé à l'adhérent doit être dûment renseigné.
- Le cadre réservé au médecin doit être renseigné par le praticien lui-même notamment la nature de la maladie.
- La validité de la feuille de soins est limitée à 3 mois à compter de la première consultation.
- L'entente préalable est exigée pour toute hospitalisation médicale, chirurgicale, soins dentaires spéciaux, extractions multiples, parodontie orthodontie, prothèses dentaires, prothèses auditives ou orthopédiques ainsi que pour tous les actes effectués en série.
- En cas d'accident, une déclaration précisant les causes et circonstances de l'accident est à joindre à la feuille de soins.

### Pharmacie :

- Les vignettes des médicaments doivent être obligatoirement jointes aux ordonnances.
- Pour les médicaments sans vignettes une facture de la pharmacie doit être jointe.

### Radiologie et Biologie :

- La facture ainsi qu'une copie des résultats des analyses ou du compte rendu (sous pli confidentiel) doivent être jointes à l'ordonnance médicale pour toute demande de remboursement.
- Un pli confidentiel du médecin prescripteur des analyses ou radios peut être demandé par le médecin conseil de la mutuelle.

### Optique :

- L'ordonnance du médecin prescripteur et la facture de l'opticien sont à joindre à la feuille de soins.

### Rééducation :

- L'entente préalable renseignée par le médecin prescripteur est exigée avant le début des séances de rééducations.
- Pour le remboursement, la facture et le calendrier des séances effectuées sont à joindre à la feuille de soins.

### Dentaire :

- En cas de prothèses ou de traitement canaux, l'accord préalable renseigné sur la feuille de soins est obligatoire avant le début de traitement.
- La facture doit être jointe à la feuille de soins pour toute demande de remboursement.
- La radio-après soins est obligatoire en cas de prothèses ou de traitement canaux.

### Maladie et Affection Longue Durée ALD et ALC :

- La déclaration de maladie chronique doit être renseignée par le médecin prescripteur et renouvelée tous les 6 mois.

### Adresses Mails utiles

- 0 Réclamation : contact@mupras.com
- 0 Prise en charge : pec@mupras.com
- 0 Adhésion et changement de statut : adhesion@mupras.com

La MUPRAS garantit le respect de la loi n° 09-08 relative à la protection des personnes physiques à l'égard du traitement des données à caractère personnel.

MUPRAS : Centre Allal Ben Abdellah - 6ème Etage Angle Rue Mohamed Fakir et Rue Allal Ben Abdellah - Quartier de l'Horloge Casablanca 20000 - Tél. : 05 22 20 45 45 (LG) - Fax : 05 22 22 78 18 - www.mupras.com



**MUPRAS**  
Mutuelle de Prévoyance  
& d'Actions Sociales  
de Royal Air Maroc

## Déclaration de Maladie

N° W19-414926

☒ Maladie

☐ Dentaire

☐ Optique

☐ Autres

Cadre réservé à l'adhérent (e)

Matricule : 9907

Société : RAM

☒ Actif

☐ Pensionné(e)

☐ Autre :

Nom & Prénom : LAAROUSSI Abderrazak

Date de naissance : 23/09/69

Adresse : N° 6 Rue 21 Hy Ousra Aïn chock Casa

Tél. : 0661 095467 Total des frais engagés : 3826 Dhs

Cadre réservé au Médecin

Dr BRAGVADZE MARIAMA  
(MARINA)  
Gynécologue Obstétricienne  
58 Bd Lya II Rés Zone Al Mahada km: 18 April 108  
Bordj Boujaida Casablanca  
Tel: 06 22 40 77 66 40 51 18

Cachet du médecin :

Date de consultation : 04 JUL 2019

Nom et prénom du malade : ASSEL BOUCHART

Age : 1970

Lien de parenté :

☐ Lui-même

☒ Conjoint

☐ Enfant

Nature de la maladie : Végétarisme, Asthme, Coronaropathie

En cas d'accident préciser les causes et circonstances : 73 JUL 2019

Dans le cas où la maladie aurait un caractère confidentiel, communiquer les renseignements sous pli confidentiel à l'attention du médecin conseil de la Mutuelle.

J'atteste sur l'honneur l'exactitude des renseignements portés sur la présente déclaration. Je déclare avoir pris connaissance de la clause relative à la protection des données personnelles.

Fait à : Casa

Le : 23/07/2019

Signature de l'adhérent(e) :

*[Signature]*

RELEVÉ DES FRAIS ET HONORAIRES				
Dates des Actes	Natures des Actes	Nombre et Coefficient	Montant détaillé des Honoraires	Cachet et signature du Médecin attestant le Paiement des Actes
04 JUL 2019			200 DM	INP : 081039232
07 JUL 2019			Cratut	BRAGVABE MARINA (MARINA) Voque Obesitéenne 4 Voque imm 18 April 103 19

INP: 091039232

BRAGUABE MA  
(MARINA)  
Bague Obsequienne  
18 April 1968  
MA

NGES (M. A. 15 408 103)  
Généraliste

EXECUTION DES ORDONNANCES	
Cachet du Pharmacien ou du Fournisseur	Date
	17/07/19
	868, 10

Cachet du Pharmacien ou du Fournisseur

Montañas de la Páctua

ANALYSES - RADIOGRAPHIES			
Cachet et signature du Laboratoire et du Radiologue	Date	Désignation des Coefficients	Montant des Honoraires
BRAGVA BETH MARINA Gynécologue Obstétricenne Cachet et signature du Laboratoire et du Radiologue	11/07/19	culs pel.	200 Dh.
BRAGVA BETH MARINA Gynécologue Obstétricenne Cachet et signature du Laboratoire et du Radiologue	11/07/19	Analyses	255 + 6094

Cachet et signature du Laboratoire et du Pharmacien	
--	--

Désignation des Coefficients
<div style="display: flex; align-items: center;"> <div style="width: 40px; height: 40px; border: 1px solid black; margin-right: 10px;"></div> <div> <math>a_{11}</math> </div> </div>
<div style="display: flex; align-items: center;"> <div style="width: 40px; height: 40px; border: 1px solid black; margin-right: 10px;"></div> <div> <math>a_{12}</math> </div> </div>
<div style="display: flex; align-items: center;"> <div style="width: 40px; height: 40px; border: 1px solid black; margin-right: 10px;"></div> <div> <math>a_{13}</math> </div> </div>
<div style="display: flex; align-items: center;"> <div style="width: 40px; height: 40px; border: 1px solid black; margin-right: 10px;"></div> <div> <math>a_{14}</math> </div> </div>
<div style="display: flex; align-items: center;"> <div style="width: 40px; height: 40px; border: 1px solid black; margin-right: 10px;"></div> <div> <math>a_{15}</math> </div> </div>
<div style="display: flex; align-items: center;"> <div style="width: 40px; height: 40px; border: 1px solid black; margin-right: 10px;"></div> <div> <math>a_{16}</math> </div> </div>
<div style="display: flex; align-items: center;"> <div style="width: 40px; height: 40px; border: 1px solid black; margin-right: 10px;"></div> <div> <math>a_{17}</math> </div> </div>
<div style="display: flex; align-items: center;"> <div style="width: 40px; height: 40px; border: 1px solid black; margin-right: 10px;"></div> <div> <math>a_{18}</math> </div> </div>
<div style="display: flex; align-items: center;"> <div style="width: 40px; height: 40px; border: 1px solid black; margin-right: 10px;"></div> <div> <math>a_{19}</math> </div> </div>
<div style="display: flex; align-items: center;"> <div style="width: 40px; height: 40px; border: 1px solid black; margin-right: 10px;"></div> <div> <math>a_{10}</math> </div> </div>
<div style="display: flex; align-items: center;"> <div style="width: 40px; height: 40px; border: 1px solid black; margin-right: 10px;"></div> <div> <math>a_{11}</math> </div> </div>
<div style="display: flex; align-items: center;"> <div style="width: 40px; height: 40px; border: 1px solid black; margin-right: 10px;"></div> <div> <math>a_{12}</math> </div> </div>
<div style="display: flex; align-items: center;"> <div style="width: 40px; height: 40px; border: 1px solid black; margin-right: 10px;"></div> <div> <math>a_{13}</math> </div> </div>
<div style="display: flex; align-items: center;"> <div style="width: 40px; height: 40px; border: 1px solid black; margin-right: 10px;"></div> <div> <math>a_{14}</math> </div> </div>
<div style="display: flex; align-items: center;"> <div style="width: 40px; height: 40px; border: 1px solid black; margin-right: 10px;"></div> <div> <math>a_{15}</math> </div> </div>
<div style="display: flex; align-items: center;"> <div style="width: 40px; height: 40px; border: 1px solid black; margin-right: 10px;"></div> <div> <math>a_{16}</math> </div> </div>
<div style="display: flex; align-items: center;"> <div style="width: 40px; height: 40px; border: 1px solid black; margin-right: 10px;"></div> <div> <math>a_{17}</math> </div> </div>
<div style="display: flex; align-items: center;"> <div style="width: 40px; height: 40px; border: 1px solid black; margin-right: 10px;"></div> <div> <math>a_{18}</math> </div> </div>
<div style="display: flex; align-items: center;"> <div style="width: 40px; height: 40px; border: 1px solid black; margin-right: 10px;"></div> <div> <math>a_{19}</math> </div> </div>
<div style="display: flex; align-items: center;"> <div style="width: 40px; height: 40px; border: 1px solid black; margin-right: 10px;"></div> <div> <math>a_{10}</math> </div> </div>
<div style="display: flex; align-items: center;"> <div style="width: 40px; height: 40px; border: 1px solid black; margin-right: 10px;"></div> <div> <math>a_{11}</math> </div> </div>
<div style="display: flex; align-items: center;"> <div style="width: 40px; height: 40px; border: 1px solid black; margin-right: 10px;"></div> <div> <math>a_{12}</math> </div> </div>
<div style="display: flex; align-items: center;"> <div style="width: 40px; height: 40px; border: 1px solid black; margin-right: 10px;"></div> <div> <math>a_{13}</math> </div> </div>
<div style="display: flex; align-items: center;"> <div style="width: 40px; height: 40px; border: 1px solid black; margin-right: 10px;"></div> <div> <math>a_{14}</math> </div> </div>
<div style="display: flex; align-items: center;"> <div style="width: 40px; height: 40px; border: 1px solid black; margin-right: 10px;"></div> <div> <math>a_{15}</math> </div> </div>
<div style="display: flex; align-items: center;"> <div style="width: 40px; height: 40px; border: 1px solid black; margin-right: 10px;"></div> <div> <math>a_{16}</math> </div> </div>
<div style="display: flex; align-items: center;"> <div style="width: 40px; height: 40px; border: 1px solid black; margin-right: 10px;"></div> <div> <math>a_{17}</math> </div> </div>
<div style="display: flex; align-items: center;"> <div style="width: 40px; height: 40px; border: 1px solid black; margin-right: 10px;"></div> <div> <math>a_{18}</math> </div> </div>
<div style="display: flex; align-items: center;"> <div style="width: 40px; height: 40px; border: 1px solid black; margin-right: 10px;"></div> <div> <math>a_{19}</math> </div> </div>
<div style="display: flex; align-items: center;"> <div style="width: 40px; height: 40px; border: 1px solid black; margin-right: 10px;"></div> <div> <math>a_{10}</math> </div> </div>
<div style="display: flex; align-items: center;"> <div style="width: 40px; height: 40px; border: 1px solid black; margin-right: 10px;"></div> <div> <math>a_{11}</math> </div> </div>
<div style="display: flex; align-items: center;"> <div style="width: 40px; height: 40px; border: 1px solid black; margin-right: 10px;"></div> <div> <math>a_{12}</math> </div> </div>
<div style="display: flex; align-items: center;"> <div style="width: 40px; height: 40px; border: 1px solid black; margin-right: 10px;"></div> <div> <math>a_{13}</math> </div> </div>
<div style="display: flex; align-items: center;"> <div style="width: 40px; height: 40px; border: 1px solid black; margin-right: 10px;"></div> <div> <math>a_{14}</math> </div> </div>
<div style="display: flex; align-items: center;"> <div style="width: 40px; height: 40px; border: 1px solid black; margin-right: 10px;"></div> <div> <math>a_{15}</math> </div> </div>
<div style="display: flex; align-items: center;"> <div style="width: 40px; height: 40px; border: 1px solid black; margin-right: 10px;"></div> <div> <math>a_{16}</math> </div> </div>
<div style="display: flex; align-items: center;"> <div style="width: 40px; height: 40px; border: 1px solid black; margin-right: 10px;"></div> <div> <math>a_{17}</math> </div> </div>
<div style="display: flex; align-items: center;"> <div style="width: 40px; height: 40px; border: 1px solid black; margin-right: 10px;"></div> <div> <math>a_{18}</math> </div> </div>
<div style="display: flex; align-items: center;"> <div style="width: 40px; height: 40px; border: 1px solid black; margin-right: 10px;"></div> <div> <math>a_{19}</math> </div> </div>
<div style="display: flex; align-items: center;"> <div style="width: 40px; height: 40px; border: 1px solid black; margin-right: 10px;"></div> <div> <math>a_{10}</math> </div> </div>
<div style="display: flex; align-items: center;"> <div style="width: 40px; height: 40px; border: 1px solid black; margin-right: 10px;"></div> <div> <math>a_{11}</math> </div> </div>
<div style="display: flex; align-items: center;"> <div style="width: 40px; height: 40px; border: 1px solid black; margin-right: 10px;"></div> <div> <math>a_{12}</math> </div> </div>
<div style="display: flex; align-items: center;"> <div style="width: 40px; height: 40px; border: 1px solid black; margin-right: 10px;"></div> <div> <math>a_{13}</math> </div> </div>
<div style="display: flex; align-items: center;"> <div style="width: 40px; height: 40px; border: 1px solid black; margin-right: 10px;"></div> <div> <math>a_{14}</math> </div> </div>
<div style="display: flex; align-items: center;"> <div style="width: 40px; height: 40px; border: 1px solid black; margin-right: 10px;"></div> <div> <math>a_{15}</math> </div> </div>
<div style="display: flex; align-items: center;"> <div style="width: 40px; height: 40px; border: 1px solid black; margin-right: 10px;"></div> <div> <math>a_{16}</math> </div> </div>
<div style="display: flex; align-items: center;"> <div style="width: 40px; height: 40px; border: 1px solid black; margin-right: 10px;"></div> <div> <math>a_{17}</math> </div> </div>
<div style="display: flex; align-items: center;"> <div style="width: 40px; height: 40px; border: 1px solid black; margin-right: 10px;"></div> <div> <math>a_{18}</math> </div> </div>
<div style="display: flex; align-items: center;"> </div>

Montant  
des Honoraires

200 En.

## Analyses

2557, 6024

[illegible]

Dr. K. Laboratoire  
11, Rue Liechtenstein  
Casablanca - Tél/Fax: 2222 2424  
Signature  
Articien

Date des Soins

Nombre

A

P

1	1
---	---

	Montant détaillé
IV	des Honoraires

\* Il est entendu que le règlement est conditionné par la fourniture de tous les justificatifs exigés par la Mutuelle.

A diagram of a circular arch bridge. The bridge has a central pier labeled 'H' at the top and 'B' at the bottom. There are two main arches on either side of the central pier. The piers are numbered 1 through 8, starting from the central pier and moving outwards. The bridge is labeled 'D' on the left side.

O.D.F  
PROTHESES DENTAIRES

### DETERMINATION DU COEFFICIENT MASTICATOIRE

		H		
	25533412		21433552	
	00000000		00000000	
D				G
	00000000		00000000	
	35533411		11433553	
		B		

**[Création, remont, adjonction]**  
Fonctionnel, Thérapeutique nécessaire à la profession

A diagram of a circular arch bridge. The bridge has a central pier labeled 'H' at the top. There are two main arches on either side of the central pier. The piers are numbered 1 through 8, starting from the central pier and moving outwards. The bridge is supported by a central pier and two side piers. The diagram shows the bridge structure with numbered piers and a central pier labeled H.

VISA ET CACHET DU PRATICIEN ATTESTANT LE DEVIS

VISA ET CACHET DU PRATICIEN ATTESTANT L'EXECUTION

Docteur BRAGVADZE Mariama - Marina -  
Spécialiste en Gynécologie Obstétrique

STERILITE - SENOLOGIE  
CHIRURGIE GYNECOLOGIQUE  
ECHOGRAPHIE

الدكتورة براكفادزي مريم - مارينا -  
إختصاصية في أمراض النساء والتوليد  
أمراض العقم والثدي  
جراحة أمراض النساء  
الفحص بالصدى

Casablanca, le 04 JUIL 2019

## NOTE D'HONORAIRES

Le Docteur BRAGVADZE Mariama Gynécologue

Prie M : ASKE BOUCHER

d'accepter l'expression de ses sentiments distingués et  
lui présente suivant l'usage sa note d'honoraires pour :

C2 + cela pch.

s'élevant à la somme de 400/quatre cents DHS

BRAGVADZE MARIAMA  
(MARINA)  
Gynécologue Obstétricienne  
en 2<sup>ème</sup> Rés. Zone Al Mahaba Imb. B Appt. 103  
Belvédère Casablanca  
Tél. 06 12 40 77 66 / 06 12 40 77 66

Docteur BRAGVADZE Mariama - Marina -

Spécialiste en Gynécologie Obstétrique

STERILITE - SENOLOGIE

CHIRURGIE GYNECOLOGIQUE

ECHOGRAPHIE

COELIOCHIRURGIE - GROSSESSE A RISQUE

الدكتورة براكفادزي مريم - مارينا -

إختصاصية في أمراض النساء والتوليد

أمراض العقم والثدي

جراحة أمراض النساء

الفحص بالصدى

الفحص بالمنظار

04 JUIL 2019

Casablanca, le .....

M<sup>me</sup> - ASK Bouchara

1. NTSTP
2. Ferretine
3. geyenne
4. Fonogramme
5. vit D
6. EcBU + AbG
7. Prolivonament secondaire
8. Recherche de chlamydiae  
et mycoplasma genitalium
9. FGK

Dr. Khalid BENNANI  
Laboratoire du Parc  
11, Rue Lieutenant Bergé  
Casablanca - Tél: 0522 26 67 25

BRAGVADZE MARIAMA  
(MARINA)  
Gynécologue Obstétricienne  
Med V Rés Zine Al Mahaba Imb B Apt. 103  
Belvédère - Casablanca  
Tél: 05 22 40 77 66 - 4151 18

Docteur BRAGVADZE Mariama - Marina -  
Spécialiste en Gynécologie Obstétrique

STERILITE - SENOLOGIE  
CHIRURGIE GYNECOLOGIQUE

ECHOGRAPHIE

COELIOCHIRURGIE - GROSSESSE A RISQUE

الدكتورة براكفادزي مريم - مارينا -  
إختصاصية في أمراض النساء والتوليد  
أمراض العقم والمثلي

Casablanca, le

17 JUL 2019

210,00x2 Seperin 7500  
37,00x2 CP x 210 - pmt  
30,20 1 gel x 210 - pmt  
38,30 Nifedipine sup  
51,60x4 polygyx ov  
49,60x2 2 cp 110 - pmt  
868,10 D-CURE forte  
1 amp ov 1/150

LOT: 05-20010  
PER: 11-2021  
PPV: 210

LOT: 05-20014  
PER: 01-2022  
PPV: 210

Lot / مجموعة: 309  
Fab / صنع: 10 2018  
BIOCODEX MAROC PPV 37.00 DH  
EXP: 10 2021

Lot / مجموعة: 309  
Fab / صنع: 10 2018  
BIOCODEX MAROC PPV 37.00 DH  
EXP: 10 2021

PPV 30DH20

MAPHAR  
POLYGYNAX 6 capsules vaginales  
Km 10, route Côtière 111 - Quartier Industriel, Zenata  
Ain Sebaa Maroc  
P.P.V.: 380DH30

Fer 50 mg / Acide folique 0,350 mg  
Distribué par Cooper Pharma  
41, rue Mohamed Diouri - Casablanca  
Amina DAOUDI - Pharmacien Responsable  
PPV : 51.60 DH

Fer 50 mg / Acide folique 0,350 mg  
Distribué par Cooper Pharma  
41, rue Mohamed Diouri - Casablanca  
Amina DAOUDI - Pharmacien Responsable  
PPV : 51.60 DH

Fer 50 mg / Acide folique 0,350 mg  
Distribué par Cooper Pharma  
41, rue Mohamed Diouri - Casablanca  
Jaoud CHEIKH LAHLOU - Pharmacien responsable  
PPV : 51.60 DH

Fer 50 mg / Acide folique 0,350 mg  
Distribué par Cooper Pharma  
41, rue Mohamed Diouri - Casablanca  
Amina DAOUDI - Pharmacien Responsable  
PPV : 51.60 DH

LOT: 49.60 DH  
PER: 18K20/B  
EXP: 11/2021

PPV: 49.60 DH  
LOT: 18K20/B  
EXP: 11/2021

BRAGVADZE MARIA  
(MARINA)  
Gynecologue Obstetrique  
Bd. Mohamed V, Rés. Zine Al Mahaba Im. B  
Boite 103 Casablanca  
Tél: 05 22 40 77 66 / 40 51 18

# LABORATOIRE DU PARC D'ANALYSES MEDICALES ET SCIENTIFIQUES

**Dr KHALID BENNANI**

**PHARMACIEN BIOLOGISTE**

Diplômé de la faculté de pharmacie de Nancy

**11 RUE LIEUTENANT BERGE- CASABLANCA -Tél-Fax : 0522266726 -**

**E-mail : laboduparc4@gmail.com**

**Autorisation N° 6107 - Patente N°34107658 - CNSS 7900401 - ICE : 001627263000049**

**INPE : 097162093 / N° Facture : 6221**

**Le : 11/07/2019**

## NOTE D'HONORAIRES

A l'attention de **ASKI BOUCHRA**

### Prélèvements :

FROTTIS CERVICO-VAGINAL	B 200,00	
NFP	B 80,00	
SÉROLOGIE DES CHLAMYDIAE	B 200,00	
MYCOPLASMA HOMINIS -URÉLYTICUM	B 200,00	
FERRITINE	B 250,00	
IONOGRAMME SANGUIN COMPLET	B 160,00	
GLYCÉMIE À JEUN	B 30,00	
VITAMINE D2/D3	B 450,00	
PRELEVEMENT VAGINAL	B 200,00	
EXAMEN CYTO-BACTERIOLOGIQUE	B 200,00	
<b>Total analyses :</b>		<b>2 532,60 Dh</b>

### Prélèvements :

Sang	
Urine	
<b>Total Prélèvements :</b>	
	25,00 Dh

<b>Total &lt;&lt;B&gt;&gt;</b>	<b>1 890</b>	<b>TOTAL DOSSIER</b>	<b>2 557,60 Dh</b>
--------------------------------	--------------	----------------------	--------------------

Arrêtée la présente note d'honoraires à la somme de :

DEUX MILLE CINQ CENT CINQUANTE SEPT DIRHAMS ET 60 CENTIMES

**Dr. Khalid BENNANI**  
Laboratoire du Parc  
11, Rue Lieutenant Bergé  
Casablanca - Tél/Fax: 0522 26 67 26

DDR

Indication :

Technique :

Les Différentes Coupes réalisées montrent :

- Uterus : *etb. N de bary*
- Position : *antero*
- Taille :
  - \* long : *5.59 cm*
  - \* larg : *3.9 cm*
  - \* Antero-post :
- Contours : *regulier*
- Echostucture : *homogene*
- Endometre :
- Cavité Uterine :
- Ovaire Droit :
  - \* Echostructure :
  - \* Taille :
- Ovaire Gauche :
  - \* Echostructure : *em*
  - \* Taille :
- Douglas :
- \* Remarques :

Conclusion :

*echographie pelvienne normale*

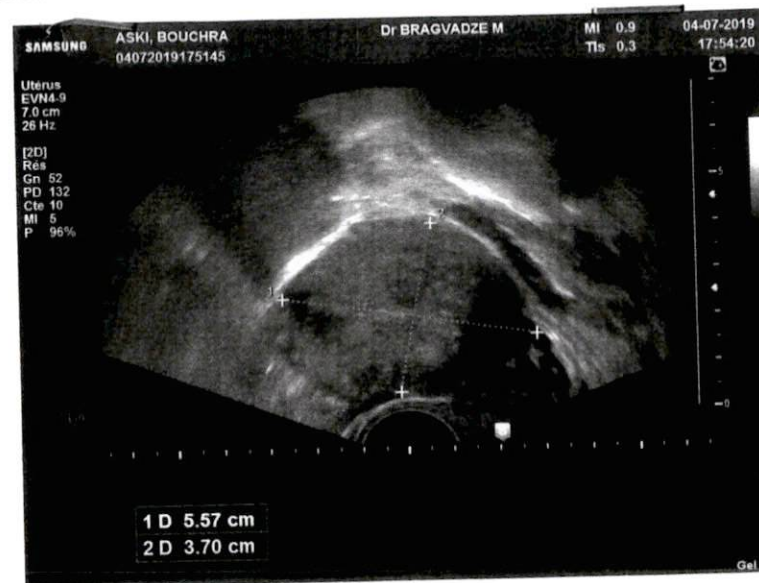

# CABINET DE PATHOLOGIE - DOCTEUR HAMAMSI M. TAOUFIK

## ANATOMOCYTOPATHOLOGISTE

DIPLOME DE LA FACULTE DE MEDECINE DE NANCY

\*\*\*\*\*

CASABLANCA, LE 16/07/2019

RECU LE : 13/07/2019

AGE : 49 ANS

ORGANE : FROTTIS DE DEPISTAGE.

M<sup>me</sup> / M<sup>lle</sup> / Mr / Enf : ASKI BOUCHRA

LABORATOIRE : DU PARC

REF : 0/19/07/095

### EXAMEN CYTOPATHOLOGIQUE

#### EXOCOL :

Etalement constitué de cellules malpigiennes de type superficiel et intermédiaire à cytoplasme acidophile ou basophile légèrement plicaturé et à noyau floride. Ces cellules se disposent le plus souvent en placards sur un fond peuplé par des leucocytes polymorphes.

#### ENDOCOL :

Préparation riche en éléments malpighiens superficiels associés à des éléments cylindriques et jonctionnels présentant de discrètes altérations nucléocytoplasmiques banales de type réactionnel. Ces cellules se disposent en placards monocouches sur un fond sécrétoire recouvert par des trainées de polynucléaires et d'histiocytes.

Absence de cellules suspectes.

CONCLUSION : Frottis modérément inflammatoire.

Absence de cellules néoplasiques.

Docteur HAMAMSI M.T





**Laboratoire du Parc  
d'Analyses Médicales & Scientifiques**

**Khalid Bennani**

Pharmacien Biologiste

Diplômé de la Faculté de Pharmacie de Nancy

Biochimie, Immunologie,  
Bactériologie, Parasitologie,  
Virologie, Hématologie

Prescripteur : BRAGVADZE MARINA

Mme : ASKI BOUCHRA

Le : 11/07/2019

**ANTIBIOGRAMMES**

Klebsiella oxytoca

SENSIBLES	RESISTANTS
IMIPINEME 10	AMPICILLINE 25
CIPROFLOXACINE 5	AUGMENTIN 30
BACTRIM 25	CEFTAZIDIME 30
CEFOTAXIME 30	CEFALOTINE 30
CEFTRIAXONE 30	TOBRAMYCINE 10
FOSFOMYCINE 50	COLISTINE 25
	AMOXICILLINE 25
	TETRACYCLINE 10
	GENTAMYCINE 10

**Dr. Khalid BENNANI**  
Laboratoire du Parc  
11, Rue Lieutenant Bergé  
Casablanca - Tél/Fax: 0522 26 67 26



**Laboratoire du Parc  
d'Analyses Médicales & Scientifiques**

**Khalid Bennani**

Pharmacien Biologiste

Diplômé de la Faculté de Pharmacie de Nancy

Biochimie, Immunologie,  
Bactériologie, Parasitologie,  
Virologie, Hématologie

Préscripteur : BRAGVADZE MARINA

Prélevé à : 09:47:2

MADAME ASKI BOUCHRA

Dossier N° : 9071146221

du : 11/07/2019

Compte Rendu d'Analyse

Page : 1

**Hémogramme**

**NUMERATION FORMULE**

GLOBULES ROUGES	:	4,19	M/mm3	(3.5 à 5.5)
HÉMOGLOBINE	:	10,9 *	g/100ml	(11.5 à 16.5)
HÉMATOCRITE	:	33,9 *	%	(35 à 55)
V.G. M	:	80,9 *	µm3	(85 à 95)
T.C.M.H	:	26,0 *	pg	(27 à 33)
C.C.M.H.	:	32,0	%	(32 à 36)
GLOBULES BLANCS	:	6800	/mm3	(3500 à 10000)
PLAQUETTES	:	229	1000/mm3	(100 à 400)

**FORMULE LEUCOCYTAIRE:**

P.NEUTROPHILES	:	66	%	(50 à 75)
	Soit	4488	/mm3	(2500 à 7125)
P.EOSINOPHILES	:	1	%	(1 à 3)
	Soit	68	/mm3	(50 à 285)
P.BASOPHILES	:	0	%	(0 à 1)
	Soit	0	/mm3	(0 à 95)
LYMPHOCYTES	:	30	%	(20 à 40)
	Soit	2040	/mm3	(1000 à 3800)
MONOCYTES	:	3	%	(3 à 7)
	Soit	204	/mm3	(150 à 665)
		100		

Dr. Khalid BENNANI  
Laboratoire du Parc  
11, Rue Lieutenant Bergé  
Casablanca - Tél/Fax: 0522 26 67 26



**Laboratoire du Parc  
d'Analyses Médicales & Scientifiques**

**Khalid Bennani**

Pharmacien Biologiste

Diplômé de la Faculté de Pharmacie de Nancy

Biochimie, Immunologie,  
Bactériologie, Parasitologie,  
Virologie, Hématologie

Préscripteur : BRAGVADZE MARINA

Prélevé à : 09:47:2

**MADAME ASKI BOUCHRA**

Dossier N° : 9071146221

du : 11/07/2019

Compte Rendu d'Analyse

Page : 2

**BIOCHIMIE ( VITROS 350 )**

GLYCEMIE A JEUN : 1,11 \* g/l (0.65 à 1.05)

**IONOGRAMME SANGUIN**

PROTÉINES TOTALES : 68,80 g/l (64 à 83)

SODIUM : 139,00 mmol/l (137 à 145)

POTASSIUM : 3,97 mmol/l (3.5 à 5)

CHLORE : 109,70 \* mmol/l (98 à 107)

RESERVE ALCALINE (TCO2) : 29,00 mmol/l (22 à 30)

Calcium : 100,00 mg/l (84 à 102)

FERRITINE : 18,30 ng/ml  
(Technique fluorescence immuno assay FIA,I-CHROMA TM )

**Interpretation**

Femme : 20 à 250

Homme : 30 à 350

**VITAMINES**

**DOSAGE DE VITAMINE D :**

(Technique Immuno- enzymatique/ Réactif : Ids )

➤ Résultat : 16,6 ng/ml

▪ **INTERPRETATION :**

Carence ..... : < 20

Insuffisance.... : 20 à 30

Suffisant ..... : 30 à 70

Toxicité ..... : > 150

**Dr. Khalid BENNANI**  
Laboratoire du Parc  
11, Rue Lieutenant Bergé  
Casablanca - Tél/Fax : 0522 26 67 26

9071146221



**Laboratoire du Parc  
d'Analyses Médicales & Scientifiques**

**Khalid Bennani**

Pharmacien Biologiste

Diplômé de la Faculté de Pharmacie de Nancy

Biochimie, Immunologie,  
Bactériologie, Parasitologie,  
Virologie, Hématologie

Prescripteur : BRAGVADZE MARINA

Mme : ASKI BOUCHRA

Le : 11/07/2019

**PRELEVEMENT VAGINAL**

**✚ CARACTERES PHYSIQUES**

- ASPECT : Normal
- COULEUR : Hématique

**✚ EXAMEN DIRECT**

- LEUCOCYTES : Nombreux
- C.EPITHELIALES : Très nombreuses
- HEMATIES : Nombreuses
- LEVURES : Négatif
- F. MYCELIENS : Négatif
- TRICHOMONAS VAGINALIS : Néant

**GRAM DIRECT** : Quelques BDD + Nombreux BGN

**CULTURE** : Positive

**IDENTIFICATION** : Klebsiella oxytoca

**Dr. Khalid BENNANI**  
Laboratoire du Parc  
11, Rue Lieutenant Bergé  
Casablanca - Tél/Fax: 0522 26 67 26



**Laboratoire du Parc  
d'Analyses Médicales & Scientifiques**

**Khalid Bennani**

Pharmacien Biologiste

Diplômé de la Faculté de Pharmacie de Nancy

Biochimie, Immunologie,  
Bactériologie, Parasitologie,  
Virologie, Hématologie

Prescripteur : BRAGVADZE MARINA

Mme : ASKI BOUCHRA

Le : 11/07/2019

**PRELEVEMENT VAGINAL**

✚ Recherche de chlamydia

➤ Résultat : Négatif

✚ Recherche de mycoplasmes

➤ Mycoplasma hominis : Négatif < 10 p4 UFC/ml

➤ Uréaplasma urealyticum : Négatif < 10 p4 UFC/ml

**Dr. Khalid BENNANI**  
Laboratoire du Parc  
11, Rue Lieutenant Bergé  
Casablanca - Tél./Fax : 0522 26 67 26



**Laboratoire du Parc  
d'Analyses Médicales & Scientifiques**

**Khalid Bennani**

Pharmacien Biologiste

Diplômé de la Faculté de Pharmacie de Nancy

Biochimie, Immunologie,  
Bactériologie, Parasitologie,  
Virologie, Hématologie

Prescripteur : BRAGVADZE MARINA

Mme : ASKI BOUCHRA

Le : 11/07/2019

**CYTOBACTERIOLOGIE DES URINES**

⚡ EXAMEN MACROSCOPIQUE

- ASPECT : Légèrement Trouble
- COULEUR : jaunâtre
- CULOT : Absent
- PH : 6
- GLUCOSE : Négatif
- PROTEINES : Négatif
- SANG : Négatif
- NITRITES : Négatif
- ACETONE : Négatif

⚡ CYTOLOGIE

- C.EPITHELIALES : Absentes
- LEUCOCYTES : < 10 p4 /ml
- HEMATIES : < 10 p3 /ml
- LEVURES : Négatif
- ⚡ CYLINDRES : Négatif
- ⚡ CRISTAUX : Négatif
- ⚡ GRAM DIRECT : Négatif
- ⚡ CULTURE : Stérile

**Dr. Khalid BENNANI**  
Laboratoire du Parc  
11, Rue Lieutenant Bergé  
Casablanca - Tél/Fax: 0522 26 67 26