

# SOINS ET PROTHESES DENTAIRES

Le praticien est prié de présenter la dent traitée, l'acte pratiqué et indiquer la nature des soins.

Veuillez fournir une facture

Veuillez joindre les radiographies en cas de prothèses ou de traitement canaux, ainsi que le bilan de l'ODF.

SOINS DENTAIRES	Dents Traitées	Nature des soins	Coefficient																	
				<b>Coefficient des travaux</b>																
				<b>Montant des soins</b>																
				<b>Début d'exécution</b>																
				<b>Fin d'exécution</b>																
<b>O.D.F.</b> <b>Prothèses dentaires</b> 	Détermination du coefficient masticatoire			<b>Coefficient des travaux</b>																
	<table border="1"> <thead> <tr> <th colspan="2">H</th> <th colspan="2">G</th> </tr> </thead> <tbody> <tr> <td>25533412</td> <td>21433552</td> <td>00000000</td> <td>00000000</td> </tr> <tr> <td>00000000</td> <td>00000000</td> <td>00000000</td> <td>00000000</td> </tr> <tr> <td>35533411</td> <td>11433553</td> <td></td> <td></td> </tr> </tbody> </table>		H		G		25533412	21433552	00000000	00000000	00000000	00000000	00000000	00000000	35533411	11433553				<b>Montant des soins</b>
	H		G																	
	25533412	21433552	00000000	00000000																
00000000	00000000	00000000	00000000																	
35533411	11433553																			
(Création, Remont, adjonction) Fonctionnel, thérapeutique, nécessaire à la profession			<b>Date du devis</b>																	
			<b>Fin d'exécution</b>																	
Visa et cachet du praticien attestant le devis		Visa et cachet du praticien attestant l'exécution																		



P 14/

28874

DATE DE DEPOT

02/09/2019

A REMPLIR PAR L'ADHERENT			Mle 1827
Nom & Prénom			AZOUGH RKIA
Fonction	Veuve	Phones	0522219454
AD May M Abdelhadi Rue 133 N°15 Casar			
MEDECIN		Prénom du patient AZOUGH RKIA	
Adhérent <input type="checkbox"/>	Conjoint <input type="checkbox"/>	Enfant <input type="checkbox"/>	Age
Nature de la maladie			Date 19/7/19
S'agit-il d'un accident : Causes et circonstances			Date 1ère visite
Insuffisance veineuse - Asthénie			
Nature des actes			
Nbre de Coefficient	Montant détaillé des honoraires		
CS + ECG	250 DH		
PHARMACIE		Date 19/7/19	
Montant de la facture		170,6	
ANALYSES - RADIOGRAPHIES		Date 19/7/19	
Désignation des Coefficients	Montant détaillé des Honoraires		
Echodoppler cardiaque	700 DH		
AUXILIAIRES MEDICAUX		Date	
Nombre		Montant détaillé des Honoraires	
AM	PC	IM	IV

Signature de l'adhérent

DR CHAHID HAFSA  
Cardiologue  
et Des Maladies du Cœur  
24580 Reda  
Casablanca Tél: 0522 219454

DR CHAHID HAFSA  
Cardiologue  
et Des Maladies du Cœur  
24580 Reda  
Casablanca Tél: 0522 219454

CACHET

Docteur CHAHID Hafsa

CARDIOLOGUE

Spécialiste Maladies du Cœur  
et des Vaisseaux

245, Bd. Reda Guedira (ex.Nil) - Cité Djemaâ

Ben M'sik Sidi Othmane

Casablanca - Tél.: 05 22 37 10 96



الدكتورة شهيد حفصة

إختصاصية

في أمراض القلب والشرابين

245. شارع رضا أكديرة (النيل سابقا) قرية الجماعة

عمالة ابن مسيك سيدي عثمان

الدار البيضاء - الهاتف : 05 22 37 10 96

Casablanca

الدار البيضاء



AZ OUGHARKIA

188.70

Daflm 500

3ms

1/2 x 2

1ml 20



44.90

2



Algyre 250

1306

170.65

1/2; 1/2 x 2

Dr. CHAHID HAFSA  
CARDIOLOGUE  
Spécialiste Maladies du Cœur  
et des Vaisseaux  
245 Bd. Reda Guedira Cité Djemaâ  
Ben M'sik Sidi Othmane  
Casablanca - Tél.: 05 22 37 10 96



# daflon® 500mg

comprimé pelliculé  
Fraction flavonoïque purifiée micronisée

**Veillez lire attentivement cette notice avant de prendre ce médicament. Elle contient des informations pour votre traitement.**

- Si vous avez d'autres questions, si vous avez un doute, demandez plus d'informations à votre médecin ou à votre pharmacien.
- Gardez cette notice, vous pourriez avoir besoin de la relire.
- Si vous avez besoin de plus d'informations et de conseils, adressez-vous à votre pharmacien.
- Si les symptômes s'aggravent ou persistent, consultez un médecin.
- Si vous remarquez des effets indésirables non mentionnés dans cette notice, ou si vous ressentez un des effets mentionnés comme étant grave, veuillez en informer votre médecin ou votre pharmacien.

## COMPOSITION QUALITATIVE ET QUANTITATIVE

Fraction flavonoïque purifiée, micronisée : 500 mg pour un comprimé  
Quantité correspondant à :

- Diosmine : 450 mg.
- Flavonoïdes exprimés en hespéridine : 50 mg.
- Excipients : Carboxyméthylamidon sodique, cellulose microcristalline, gélatine, stéarate de magnésium, talc, glycérol, hypromellose, macrogol 6000, laurylsulfate de sodium, oxyde de fer jaune (E172), oxyde de fer rouge (E172), dioxyde de titane (E171), q.s. pour un comprimé pelliculé de 660 mg.

## FORME PHARMACEUTIQUE ET PRESENTATION

Comprimés pelliculés sous plaquettes thermoformées (PVC/Aluminium). Boîte de 30.

## CLASSE PHARMACOTHERAPEUTIQUE

Médicament agissant sur les capillaires.

C système cardiovasculaire

## INDICATIONS THERAPEUTIQUES

Ce médicament est un veinotonique (il augmente le tonus des veines) et un vasculoprotecteur (il augmente la résistance des petits vaisseaux sanguins).

Il est préconisé dans le traitement des troubles de la circulation veineuse (jambes lourdes, douleurs, impatiences du primo-décubitus) et dans le traitement des signes fonctionnels liés à la crise hémorroïdaire.

## CONTRE-INDICATIONS

**Ne prenez jamais DAFLON 500 mg, comprimé pelliculé :**

Si vous êtes allergique (hypersensible) à la fraction flavonoïque purifiée micronisée ou à l'un des autres composants.

## MISES EN GARDE SPECIALES ET PRECAUTIONS D'EMPLOI

**Faites attention avec DAFLON 500 mg, comprimé pelliculé :**

### Crise hémorroïdaire

Si les troubles hémorroïdaires ne cèdent pas en 15 jours, il est indispensable de consulter votre médecin.

### Troubles de la circulation veineuse

Ce traitement a toute son efficacité lorsqu'il est associé à une bonne hygiène de vie.

- Eviter l'exposition au soleil, la chaleur, la station debout prolongée, l'excès de poids.

- La marche à pied et éventuellement le port de bas adaptés favorisant la circulation sanguine.

## INTERACTIONS MEDICAMENTEUSES ET AUTRES INTERACTIONS

Si vous prenez ou avez pris récemment un autre médicament, y compris un médicament obtenu sans ordonnance, parlez-en à votre médecin ou à votre pharmacien.

## GROSSESSE - ALLAITEMENT

### Grossesse :

Si vous découvrez que vous êtes enceinte pendant votre traitement, ou si vous êtes enceinte et envisagez de prendre ce médicament, demandez l'avis de votre médecin.

### Allaitement :

En l'absence de données sur le passage du médicament dans le lait maternel, l'allaitement est déconseillé pendant la durée de traitement. Demandez conseil à votre médecin ou à votre pharmacien avant de prendre tout médicament.

## POSOLOGIE, MODE ET/OU VOIES D'ADMINISTRATION, FREQUENCE D'ADMINISTRATION ET DUREE DU TRAITEMENT

### Posologie :

**Insuffisance veineuse :** 2 comprimés par jour : soit 1 comprimé à midi et 1 comprimé le soir, au moment du repas.

**Dans la crise hémorroïdaire :** la posologie est de 6 comprimés par jour pendant 4 jours, puis 4 comprimés par jour pendant les 3 jours suivants au moment des repas.

**Si vous avez pris plus de DAFLON 500 mg, comprimé pelliculé que vous n'auriez dû :**

Un surdosage risque de causer une aggravation des effets indésirables. Si vous avez pris plus de DAFLON 500 mg, comprimé pelliculé qu'il ne fallait, veuillez contacter votre médecin ou votre pharmacien.

## EFFETS INDESIRABLES

Comme tous les médicaments, DAFLON 500 mg, comprimé pelliculé est susceptible d'avoir des effets indésirables, bien que tout le monde n'y soit pas sujet.

La fréquence des effets indésirables possibles listés ci-dessous est définie en utilisant le système suivant :

- très fréquent (affecte plus de 1 utilisateur sur 10)
- fréquent (affecte 1 à 10 utilisateurs sur 100)
- peu fréquent (affecte 1 à 10 utilisateurs sur 1 000)
- rare (affecte 1 à 10 utilisateurs sur 10 000)
- très rare (affecte moins de 1 utilisateur sur 10 000)

fréquence inconnue (les données disponibles ne permettent pas d'estimer la fréquence)

Ils peuvent inclure :

- Fréquent : diarrhée, dyspepsie, nausée, vomissement.
- Peu fréquent : colite.
- Rare : sensations vertigineuses, céphalées, malaise, rash, prurit, urticaire.

- Fréquence inconnue : douleur abdominale, œdème isolé du visage, des paupières, des lèvres. Exceptionnellement, œdème de Quincke.

## Déclaration des effets secondaires

Si vous ressentez un quelconque effet indésirable, parlez-en à votre médecin ou votre pharmacien. Ceci s'applique aussi à tout effet indésirable qui ne serait pas mentionné dans cette notice. Vous pouvez également déclarer les effets indésirables directement via le système national de déclaration.

En signalant les effets indésirables, vous contribuez à fournir davantage d'informations sur la sécurité du médicament.

## CONDITIONS DE CONSERVATION

Tenir hors de la portée et de la vue des enfants.

N'utilisez pas ce médicament après la date de péremption indiquée sur la boîte. La date de péremption fait référence au dernier jour de ce mois.

Pas de conditions particulières de conservation.

Les médicaments ne doivent pas être jetés au tout-à-l'égout ou avec les ordures ménagères. Demandez à votre pharmacien ce qu'il faut faire des médicaments inutilisés. Ces mesures permettront de protéger l'environnement.

## CONSEILS EDUCATION SANITAIRE :

### Troubles de la circulation

- Evitez de rester assis ou debout trop longtemps, surélevez légèrement les pieds de votre lit.

- Evitez l'exposition au soleil et à la chaleur.

- Veillez à avoir une alimentation saine et équilibrée et à pratiquer une activité physique régulière (marche à pied, vélo ...), évitez l'excès de poids.

- Evitez les vêtements trop serrés, le port de chaussettes ou de bas de contention ainsi que doucher ses jambes avec de l'eau froide favorisant la circulation sanguine.

### Hémorroïdes

- Buvez 1,5 à 2 l. d'eau par jour, consommez des aliments à forte teneur en fibres afin d'éviter la constipation (fruits, légumes verts, céréales complètes), évitez les graisses, le café, l'alcool et les aliments épicés.

- Faites de l'exercice régulièrement pour stimuler le flux sanguin, évitez de porter des objets trop lourds.

La dernière date à laquelle cette notice a été approuvée est :

juillet 2016



SERVIER  
Im. ZEVA  
Bt Abdelha  
2180 Cas

LOT: 05219009  
PFR: 04-2024  
PPU: 47,90 DH

## naproxène

**MODE D'EMPLOI ET POSOLOGIE :**

Chez l'adulte :

- traitement d'attaque : la posologie est généralement de 1 g par jour : soit 4 gélules, ou 2 suppositoires par jour en 2 prises espacées de 12 heures, après repas.

- traitement d'entretien : la posologie est de 500 mg par jour : soit 2 gélules par jour en 2 prises espacées de 12 heures, ou 1 suppositoire par jour.

la dose est généralement de 250 à 500 mg par jour en 1 ou 2 prises espacées de 12 heures.

Chez l'enfant dont le poids est supérieur à 25 kg:  
la posologie est généralement de 10 mg/kg/jour.

En cas d'effet indésirables digestifs mineurs (brûlure, douleurs), la prescription de topique gastro-duodénal peut être utile. le pansement doit être administré à distance de la prise de ALGIXENE.

En cas de surdosage, le tableau clinique comporte: somnolence, brûlure d'estomac, indigestion, nausées et vomissements.

Conduite à tenir : effectuer un lavage gastrique et administrer du charbon actif pour réduire l'absorption du médicament.

### CONDITIONS DE CONSERVATION

Conserver dans un endroit frais et sec

Etui de 30 gélules dosées à 250 mg de naproxène  
Etui de 12 suppositoires dosés à 500 mg de  
naproxène

## Tableau 6 (suite) —

SU  
TEN



IBERMA

246400030-04

Impulse

**Docteur CHAHID Hafsa**  
**CARDIOLOGUE**

**Spécialiste Maladies du Cœur  
et des Vaisseaux**

245, Bd. Reda Guedira (ex.Nill) - Cité Djemaâ  
Ben M'sik Sidi Othmane  
Casablanca - Tél.: 05 22 37 10 96



**الدكتورة شهيد حفسة**  
**إختصاصية**

**في أمراض القلب و الشرايين**

245. شارع رضا اكديرة (النيل سابقا) قرية الجماعة  
عمالة ابن مسيك سيدي عثمان  
الدار البيضاء - الهاتف : 05 22 37 10 96

Casablanca, le 19/7/19... الدار البيضاء

AZOUGH RKIA

Facture pour Echodoppler.

cardiaque => 700DH

Dr CHAHID HAFSA  
Cardiologue  
Spécialiste Maladies du Cœur  
et Des Vaisseaux  
245 BD Reda Guedira - Djemaâ  
Casablanca - Tél. 05 22 37 10 96



Le19/7/2019

## ECHODOPPLER CARDIAQUE

AZOUGH RKIA

-Le ventricule gauche est non dilaté 53/38mm , non hypertrophié libre de thrombus

Contractilité et fonction systolique du VG conservée : FE=76%en biplan

OG et OD non dilatées libres d'écho -Flux mitral type E/A<1  
TDM=200ms

-Mitrales peu remaniées .Absence de RM . fuite mitrale grade I

-Sigmoïdes aortiques discrètement remaniées, Aorte tubulaire peu dilatée 38mm ;

-Insuffisance aortique minime grade I.Absence de rétrécissement aortique

-Ventricule droit non dilaté de contractilité conservée .S=16cm/s

-Tricuspidés non remanies. Absence d'HTAP-VCI non dilatée compliant avec la respiration

Absence d'épanchement péricardique

**AU TOTAL.**

-Double fuite mitroaortique minime.

-VG non dilaté, de fonction systolique conservée.

- Pressions de remplissage normales.

-Fonction systolique du VD conservée .

DR. CHAHID HAFSA  
Spécialiste en Cardiologie  
245, Bd. Pacha Gueira Cité Demaâ  
Casablanca - Tél: 022 37 10 96

# DR CHAHID HAFSA

## ECG

Nom : AZOUGH

Sex :

Age :

Clinique N :

Section :

SN : 0006109

Case No. :

Lit No. :

Date : 19/07/2019

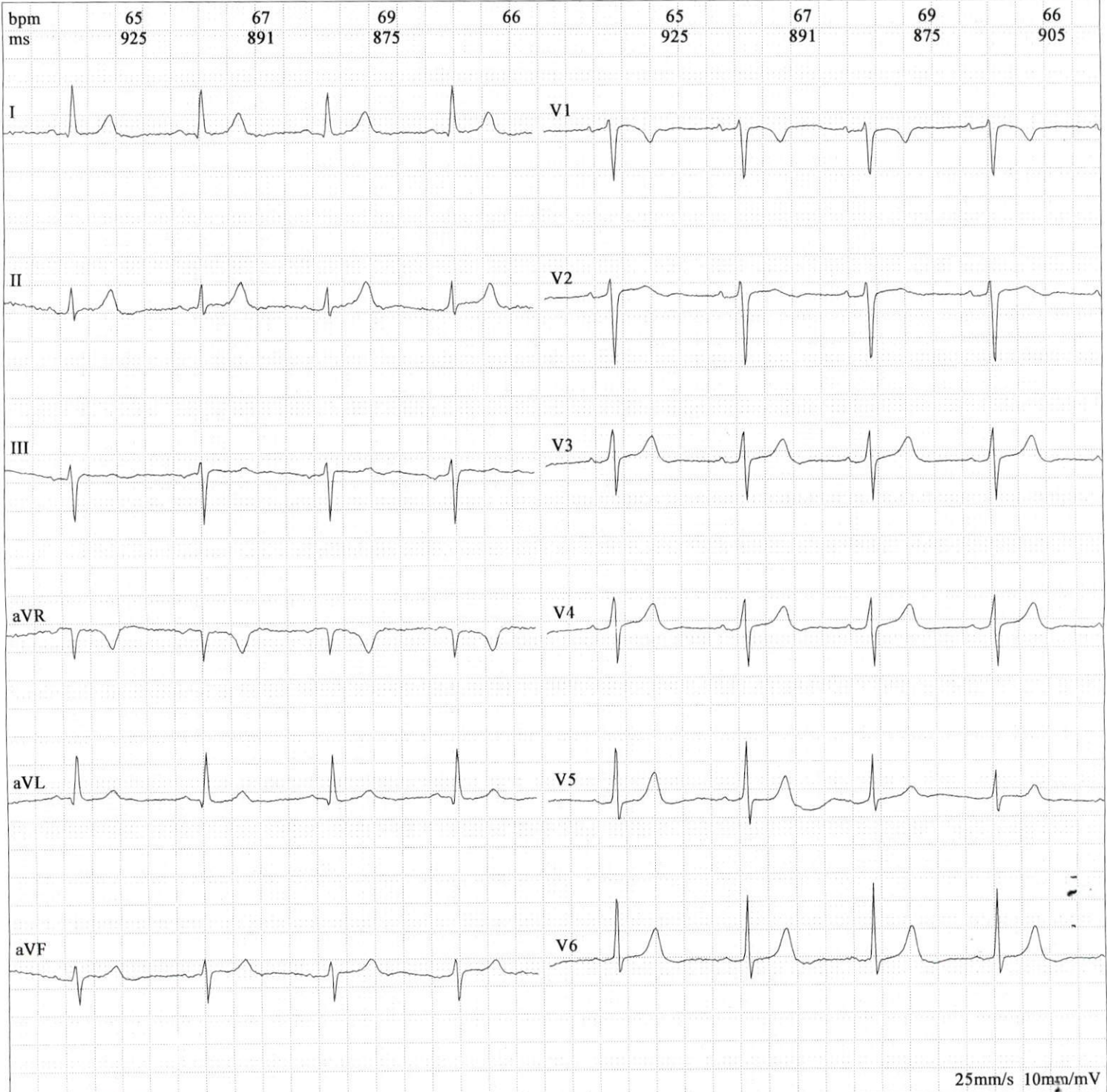

Frequency:	1000Hz	PR Interval:	135 ms
Sample Time:	12s	QT Interval:	423 ms
HR:	68bpm	QTc Interval:	451 ms
P Interval:	61ms	P Axis:	-3.20°
QRS Interval:	94 ms	QRS Axis:	-8.10°
T Interval:	198 ms	T Axis:	43.70°

Prompt:

Signature Medecin :



