

RECOMMANDATIONS IMPORTANTES A LIRE POUR ACTIVER LES REMBOURSEMENTS ET EVITER LES REJETS

Conditions générales :

- Le cadre réservé à l'adhérent doit être dûment renseigné.
- Le cadre réservé au médecin doit être renseigné par le praticien lui-même notamment la nature de la maladie.
- La validité de la feuille de soins est limitée à 3 mois à compter de la première consultation.
- L'entente préalable est exigée pour toute hospitalisation médicale, chirurgicale, soins dentaires spéciaux, extractions multiples, parodontie orthodontie, prothèses dentaires, prothèses auditives ou orthopédiques ainsi que pour tous les actes effectués en série.
- En cas d'accident, une déclaration précisant les causes et circonstances de l'accident est à joindre à la feuille de soins.

Pharmacie :

- Les vignettes des médicaments doivent être obligatoirement jointes aux ordonnances.
- Pour les médicaments sans vignettes une facture de la pharmacie doit être jointe.

Radiologie et Biologie :

- La facture ainsi qu'une copie des résultats des analyses ou du compte rendu (sous pli confidentiel) doivent être jointes à l'ordonnance médicale pour toute demande de remboursement.
- Un pli confidentiel du médecin prescripteur des analyses ou radios peut être demandé par le médecin conseil de la mutuelle.

Optique :

- L'ordonnance du médecin prescripteur et la facture de l'opticien sont à joindre à la feuille de soins.

Éducation :

- L'entente préalable renseignée par le médecin prescripteur est exigée avant le début des séances de rééducations.
- Pour le remboursement, la facture et le calendrier des séances effectuées sont à joindre à la feuille de soins.

Dentaire :

- En cas de prothèses ou de traitement canaux, l'accord préalable renseigné sur la feuille de soins est obligatoire avant le début de traitement.
- La facture doit être jointe à la feuille de soins pour toute demande de remboursement.
- La radio-après soins est obligatoire en cas de prothèses ou de traitement canaux.

Maladie et Affection Longue Durée ALD et ALC :

- La déclaration de maladie chronique doit être renseignée par le médecin prescripteur et renouvelée tous les 6 mois.

Adresses Mails utiles

- Réclamation : contact@mupras.com
- Prise en charge : pec@mupras.com
- Adhésion et changement de statut : adhesion@mupras.com

MUPRAS garantit le respect de la loi n° 09-08 relative à la protection des personnes physiques à l'égard du traitement des données à caractère personnel.

AS : Centre Allal Ben Abdellah - 6ème Etage Angle Rue Mohamed Fakir et Rue Allal Ben Abdellah - Quartier de l'Horloge Casablanca 20000 - Tél. : 05 22 20 45 45 (LG) - Fax : 05 22 22 78 18 - www.mupras.com



MUPRAS

Mutuelle de Prévoyance
& d'Actions Sociales
de Royal Air Maroc

Mr HABCHI Maati
01-01-1944



1906270091

A coller sur l'ordonnance

ORDONNANCE

354

Déclaration de Malac

☐ Maladie

☐ Dentaire

☐ Optique

☐ Autres

Cadre réservé à l'adhérent (e)

Matricule : HAB 0624 Société : R. A. M.
☐ Actif ☒ Pensionné(e) ☐ Autre :
 Nom & Prénom : HABCHI Maati Date de naissance : 01/01/44
 Adresse : 21 Rue ENAKHHA - CUSA
 Tél. : 0661061830 Total des frais engagés : 120 Dhs

Cadre réservé au Médecin

Cachet du médecin :

MUPRAS
Dr. Mohamed LAHLOU
OPHTALMOLOGISTE
 16, Bd. Hassan Seghir - 1er Etage
 0522 44 3021 / 54 1545 - Casablanca
 0522 44 3021 / 54 1545 - Casablanca

Date de consultation : 22 / 06 / 2019
 Nom et prénom du malade : HABCHI Maati Age :
 Lien de parenté : ☐ Lui-même ☐ Conjoint ☐ Enfant
 Nature de la maladie : Affection Oculaire
 En cas d'accident préciser les causes et circonstances :

Dans le cas où la maladie aurait un caractère confidentiel, communiquer les renseignements sous pli confidentiel à l'attention du médecin conseil de la Mutuelle.

J'atteste sur l'honneur l'exactitude des renseignements portés sur la présente déclaration. Je déclare avoir pris connaissance de la clause relative à la protection des données personnelles.

Fait à :

Le : / /

Signature de l'adhérent(e) :

Docteur Mohamed Lahlou

Spécialiste des Maladies et Chirurgie des Yeux

Diplômé de l'Université de Montpellier

Ancien Ophtalmologiste aux Forces Armées Royales

Membre de la Société Française d'Ophtalmologie

Chirurgie de Cataracte par Phako

Lentilles de contact - Laser - Angiographie

Chirurgie de la Paupière

الدكتور محمد لعلو
إختصاصي في أمراض وجراحة العيون

خريج جامعة مونتبولي

طبيب عيون سابق بمستشفيات

القوات المسلحة الملكية

عضو الجمعية الفرنسية لطب العيون

جراحة الجلالة بالليزر

العدسة اللاصقة

جراحة الجفون

Casablanca, le 22/06/19

NOTE D'HONORAIRE

MR HABCHI Naati

Fond de l'œil dans le cadre
d'un bourse de Vision Multilatérale

KAS = 1500H

Acte unique de l'œil

Dr. Mohamed LAHLOU
OPHTALMOLOGISTE
06, Bd. Hassan Séghir - 1er Etage
Tél.: 0522 44 3021 / 54 15 45 - Cas.
Téléphone: 0661 10 12 69

Docteur Mohamed Lahlou

Spécialiste des Maladies et Chirurgie des Yeux

Diplômé de l'Université de Montpellier

Ancien Ophtalmologiste aux Forces Armées Royales

Membre de la Société Française d'Ophtalmologie

Chirurgie de Cataracte par Phako

Lentilles de contact - Laser - Angiographie

Chirurgie de la Paupière

الدكتور محمد لعلو
إختصاصي في أمراض وجراحة العيون

خريج جامعة مونيولي

طبيب عيون سابق بمستشفيات

القوات المسلحة الملكية

عضو الجمعية الفرنسية لطب العيون

جراحة الجلالة بالليزر

العدسة اللاصقة

جراحة الجفون

Casablanca, le 29 JUL. 2019

MR HABCHAH Naiti

Chirurgie Ptarm OG

le 01/08/19

DR. MOHAMED LAHLOU
OPHTHALMOLOGISTE
106, Bd. Hassan Séghir - 1er Etage
Tél: 0522 44 30 21 / 54 15 45 - Casa
Urgence: 0661 10 12 69

Docteur Mohamed Lahlou

Spécialiste des Maladies et Chirurgie des Yeux

Diplômé de l'Université de Montpellier

Ancien Ophtalmologiste aux Forces Armées Royales

Membre de la Société Française d'Ophtalmologie

Chirurgie de Cataracte par Phako

Lentilles de contact - Laser - Angiographie

Chirurgie de la Paupière

الدكتور محمد لحلو
إختصاصي في أمراض وجراحة العيون

خريج جامعة مونتبولي

طبيب عيون سابق بمستشفيات

القوات المسلحة الملكية

عضو الجمعية الفرنسية لطب العيون

جراحة الجلالة بالليزر

العدسة اللاصقة

جراحة الجفون

Casablanca, le 25 JUIN 2019

HABCHI Naate

Med
Glycémie

TP . TCA

NFS + plaquettes

Dr. LOUANLI MOHAMED
Laboratoire d'Analyses Médicales
106, Bd. Hassan Séghir - 1er Etage
Casablanca - Maroc
Tél: 0522 44 30 21 / 0522 54 15 45
Fax: 0522 44 30 21 / 0522 54 15 45
E-mail: lah.oph@menara.ma

MOHAMED LAHLOU
OPHTALMOLOGISTE
106, Bd. Hassan Séghir - 1er Etage
Casablanca - Maroc
Tél: 0522 44 30 21 / 0522 54 15 45
Fax: 0522 44 30 21 / 0522 54 15 45
E-mail: lah.oph@menara.ma

INPE : 097159339
IF : 706552
ICE : 001654761000041

FACTURE N° : 190601252

CASABLANCA le 27-06-2019

MUPRAS
Mr HABCHI Maati

Récapitulatif des analyses

CN	Analyse	Val	Clefs
9105	Prélèvement sanguin	E22	E
0118	Glycémie	B30	B
0135	Urée	B30	B
0216	Numération formule	B80	B
0236	Taux de prothrombine	B40	B
0239	Temps de céphaline: TCK	B40	B

Total des B : 220

TOTAL DOSSIER : 315.00 DH

Arrêtée la présente facture à la somme de : trois cent quinze dirhams .

Dr. LOUANJLI Nouredine - Biologiste
40, Rue Prince Moulay Abdellah - Casablanca
Tél: 05 22 20 74 22 / 05 22 29 77 06 / 05 22 22 14 95 / 06 61 06 15 99 / 06 61 06 35 99 / Fax : 05 22 26 83 03
e.mail : labomac1@gmail.com / n.louanjli@gmail.com - site internet : www.labomac.ma
ICE : 001654761000041 / PATENTE : 33202488 / IF : 41502000

Prélèvement a Domicile Tél. : 06 77 06 70 95

1906270091 - Mr Maati HABCHI

HEMOSTASE

Taux de prothrombine (Patient non traité)

(Chronométrique STAGO - STA Satellite)

Temps de Quick Patient:	13.7 sec.	
Temps de Quick Témoin:	13.4 sec.	
Taux de Prothrombine	97 %	(70-120)
INR :	1.02	(<1.30)

International Normalised Ratio

Temps de céphaline + Activateur

(Chronométrique STAGO - STA Satellite)

TCA Temps patient	30.0 sec.	
TCA Temps témoin	32.0 sec.	
TCA Ratio patient/témoin	0.94	(<1.20)

Conclusion

Bilan d'hémostase normal.

BIOCHIMIE SANGUINE

Urée

(Dosage enzymatique - Roche Diagnostics Cobas)

0.32 g/L	(0.10-0.50)
5.33 mmol/L	(1.67-8.33)

Glycémie à jeûn

(Hexokinase G6PD-H - Roche Diagnostics Cobas)

0.91 g/L	(0.70-1.10)
5.05 mmol/L	(3.89-6.11)

Valeurs de référence:

- Taux normal : de 0,60 à 1,10 g/L
- Diminution de la tolérance au glucose : de 1,10 à 1,26 g/L
- Sujet diabétique : > à 1,26 (sur deux prélèvements distincts)

Validé par : Dr. LOUANJLI Nouredine

Date du prélèvement : 27-06-2019 à 10:33
Code patient : 1906270091
Né(e) le : 01-01-1944 (75 ans)



Mr HABCHI Maati
Dossier N° : 1906270091
Prescripteur : Dr LAHLOU MOHAMED

HEMATOLOGIE

HEMOGRAMME (Automates : Sysmex XN-2000 et Mindray BC-6800)

Les valeurs de référence sont automatiquement éditées en fonction de l'âge, du sexe, état physiologique du patient(e) et l'âge de grossesse

Hématies :	4.76	M/mm ³	(4.00-5.65)
Hémoglobine :	14.7	g/dL	(12.5-17.2)
Hématocrite :	41.6	%	(37.0-49.0)
VGM :	87	fL	(80-101)
TCMH :	31	pg	(27-34)
CCMH :	35.3	g/dL	(28.0-36.0)
RDW-CV :	13.1	%	(0.0-18.5)
Leucocytes :	5 820	/mm ³	(3 600-10 500)
Polynucléaires Neutrophiles :	39	%	
Soit:	2 270	/mm ³	(2 000-7 500)
Lymphocytes :	44	%	
Soit:	2 561	/mm ³	(1 000-4 000)
Monocytes :	11	%	
Soit:	640	/mm ³	(<1 100)
Polynucléaires Eosinophiles :	5	%	
Soit:	291	/mm ³	(0-600)
Polynucléaires Basophiles :	1	%	
Soit:	58	/mm ³	(0-150)
Plaquettes :	188 000	/mm ³	(150 000-450 000)

Formule leucocytaire contrôlée sur frottis

AGE=

/ mmHg

ID=

cm

kg

AGE=

/ mmHg

CL Beausejour

2 31/02/19

Handwritten signature/initials

Dr. Abdelkettah FENNANE
Anesthesie Reanimation
Clinique CH Beausejour
198, Bd. Ghandi
Tel: 0522 99 42 41 Fax: 0522 99 42 40

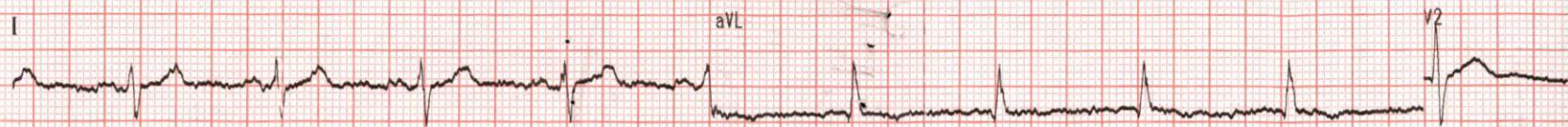
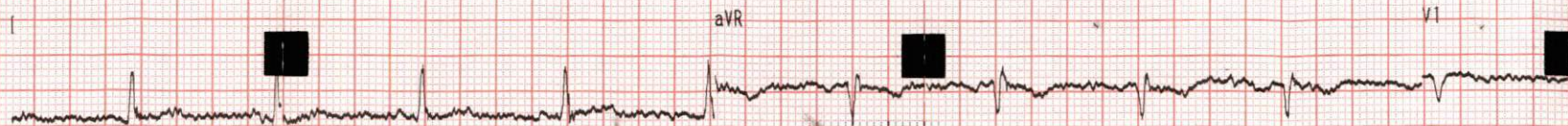

ID= / mmHg

cm kg

L Beausejour

ID= / mmHg

cm kg

CL Beausejour

ID= / mmHg

cm kg

CL Beausejour